370 alea otsaila 2023 febrero

www.amorebieta.com

hilero

zornotzan 31 urte

Kepa Larruzea Goienetxe
“Shebe Peña Saria 2022 ”

Kepa Larruzea Goienetxe, Euskal Mendi Federazioaren “Shebe Peña Saria”

Iraupen Luzeko ibilaldien eta mendi martxen batzordeak Shebe Peña saria Zornotzara ekarri du, nola eta Kepa Larruzea Goienetxe mendizalea sarituz. Zornotza Mendi Taldera dator saria berriz, ikaragarria badirudi ere, bi urtez jarraian, bi zornotzarrek lortu baitute Euskal Herri mailan eman ohi den sari hau. Iaz, Alfonso Intxaustiri egin nion elkarrizketa, eta gaurkoan, Kepa Larruzeari egin diot, nire aitari, ezin azaldu horrek ematen didan ohore eta bizipoza.

Mendizalea da Zornotza, mendiz inguratuta bizi gara, eta dugun kokalekuagatik, denaren erdian egonik, parke natural esanguratsuenak oso gertu ditugu, parez pare. Horietan hazitakoa eta hezitakoa da Kepa Larruzea Goienetxe zornotzarra. Boroa auzoan jaiotakoa, bertan du bere jaioterri, sorleku, eta ortuan eta txakurrarekin Boroako zelaietatik hara eta hona aritzeko gozatzeko leku maite eta kuttun.

Baserri horretan bertan izan zen duela gutxi Karlos Argiñano ere, “Historias a bocados” telebista saioarekin, eta porrusalda ederra jateaz gain, mendi martxetan eta mendi lasterketetan nola aritu ohi diren azaltzeko tartea ere hartu zuten. 40 kilometrotik gorako ibilbideetan motxilan zer eraman behar den, norberak zer eraman ohi duen eta horretarako burua ere nola prestatzen den. Ez baita erronka makala, 40 kilometrokin hasi eta 168 km jarraian egitera iristea. Askorentzat zorokeria dirudien arren, osasunaren seinale dugu gaurkoan.

Nola egin aurre gerriko min bati, erronka itzelak eginez? Ikus, dezagun, bada!

“Gaztetan, lagunekin mendira joaten hasi nintzenean, autobusa hartu eta Zeanurire joaten ginen, eta handik oinez, Gorbeiera. Inguruko mendietara ere jaietan joaten ginen. Gero, bizikletan ibiltzen hasi nintzen eta sekulako gozatua hartzen nuen, asko gustatzen zitzaidan, baina arazo fisiko bat izan nuen, hernia diskal bat nuela esan zidaten, eta ezin nuen bizikletan ibili, min asko nuen eta sasoi batean ezin izan nuen gauza askorik egin”, azaldu digu Kepak. Adi, ordea, honi ere buelta eman ahal zaio eta, ebakuntzatik pasa barik.

Probak eta probak egin ondoren, “mendian ibilita, hobeto sentitzen nintzela” konturatu zen Kepa, eta ordutik aurrera, “mendian ahal nuen guztietan ibili eta gerriko mina gutxitzen hasi zen”. Une hartan, “mendi martxak antolatzen hasi ziren herrietan, eta parte hartzen hasi nintzen, ohartuz aukera paregabea zela inguruak ezagutzeko, eta horrela, Euskal Herriko probintzia guztietako eta baita mila eta bat toki ezagutu izan ditut urte hauetan zehar. Lagunak egiteko eta osasuna mantentzeko au-

kera ederra, gainera. Lagun asko eman dizkit mendiak eta lagun bereziak dira, afizio berarekin eta mugimenduan ezagutzen dituzulako".

Mendi martxak eta mendi lasterketak, biak uztartuz, bizipoza sentituz

Mendi martxetan arituz, mendi lasterketak ere ugaritzen hasi zirela dio Kepak eta jakinminari jarraituz, horietan parte hartzen hasi zen.

Bere ibilbide guztian zehar, hainbat ultra-trailetan hartu du parte, eta gogokoenak behin eta berriz egin ditu, horien artean, Ehunmilak Goierrin, Hiru Haundiak, Gasteizko 10 mendiak, Transgrancanaria, Ultra Pirineu, etab. Horrez gain, ahal duen aldiro, Belatxikietara igotzea, Aramotzetik Mugarrekolandara abiatzea, Urkiolako inguruetatik aritzea, Pirinioetara irteeraren bat egitea edota Gorbeiera toki ezberdinetatik igotzea du maite.

"Ohore ederra da niretzat Shebe Peña saria jasotzea, batez ere, kontuan harturik Shebe Peñak berak izan zuen ibilbidea. Mendiaz gozatzen jarraitu nahi dut, natura sendagaia da, osasunaren gotorleku eta geure nortasunaren bizitoki". Horixe, Kepa, begietan ere distira berezia somatzen zaizu naturaz eta mendiaz hitz egitean. Zeure aldamenean izango gara Kepa, zeure poztasun eta energia eztanda horrekin aurrera eginez. Aupa zu, egurra!

Amaia Larruzea Motxobe

El Drift gana adeptos en Amorebieta

El ***drifting o drift*** es un estilo de conducción de vehículos que consiste en sobrevirar o derrapar de manera que el vehículo forme un ángulo con la dirección de movimiento hacia un lado. Es un deporte de motor que se convirtió en una disciplina propia a finales de la década de los 1990, con automóviles preparados para mantener derrapes controlados a altas velocidades. En Amorebieta, Belainu taldea es uno de los grupos que practican este deporte.

La mayoría de coches de drift suelen ser de tracción trasera, pero también pueden ser de tracción integral a las cuatro ruedas. Belainu taldea dispone de tres vehículos BMW para practicar drift, y un Peugeot 306 para competir en la modalidad de resistencia.

"Las carreras de resistencia duran hasta 8 horas y disponemos de 5 paradas en boxes para cambiar ruedas y piloto", señala Asier Azkarate, uno de los integrantes de este grupo. Ahora están en pretemporada y tienen que preparar los vehículos. "Hacemos todo nosotros, las reparaciones mecánicas, pintura… nos financiamos nosotros mismos con la ayuda también de algún proveedor".

Los vehículos utilizados suelen llevar varias modificaciones para mejorar su conducción. Un freno de mano hidraúlico con una palanca alta al alcance de la mano, se modifica la suspensión para poder controlar mejor el vehículo, se suelda el diferencial para tener una mayor tracción que permita controlar el deslizamiento del coche, se elimina peso con la supresión del aire acondicionado,

TALLERES ELECTROMECANICOS
ZURE IUR, S. L.
• Diagnosis de su vehiculo
• Puesta a punto
• Instalacion de tacógrafos
Mecánica y electricidad
• SERVICIO RÁPIDO
Bº Ibarra / Polígono Condor II - Pab. 1
48340 AMOREBIETA-ETXANO
Telfs. 94 673 11 33
619 405 571 / 669 298 821

INSTALACIONES ELECTRICAS
BOBINADO MOTORES
AUTOMATISMOS Y APARELLAJE DE
CUADROS ELECTRICOS, ALARMAS, INTERFONIA
ELECTRICIDAD OTORNOTZA S.L.
San Pedro, s/n. - Políg. VALET
Teléfono 673 31 30
AMOREBIETA (BIZKAIA)

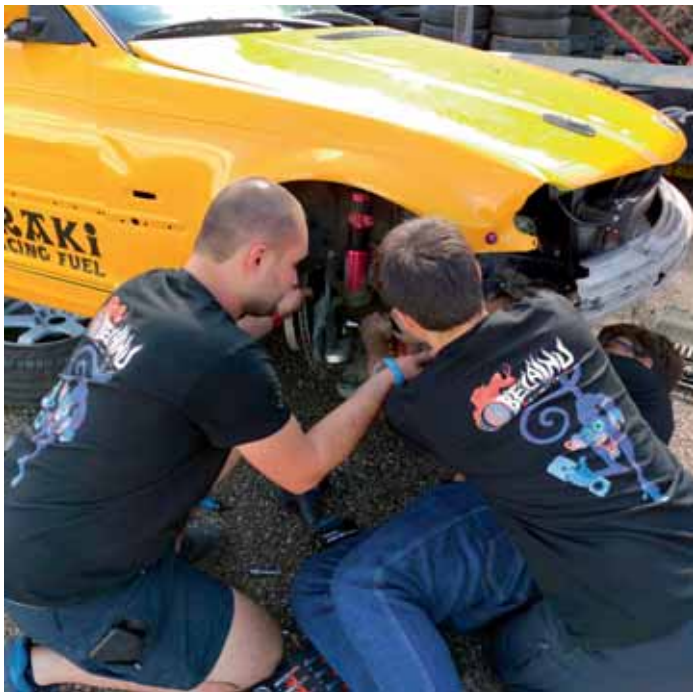

también se quita el catalizador, el silenciador…y se coloca un asiento de rally y un chasis tubular reforzado que va desde el frente del motor hasta la parte trasera del habitáculo, lo cual evita que el mismo se deforme en el caso de que se sufra un accidente.

Pero sin duda alguna el elemento que más sufre es el neumático. “Nosotros participamos en pruebas Low cost. Para cada día utilizamos muchas ruedas. Yo tengo 26 neumáticos y los utilizo todos cada día. Son ruedas recicladas que tras usarlas las volvemos a enviar a reciclaje y no nos suponen coste alguno”.

Trasladan sus vehículos en remolques o alquilan un camión de transporte de coches entre todos para trasladarse a los circuitos de Miranda, Aranda de Duero, Valladolid o al recién inaugurado de Aio en Navarra.

Integrantes Belainu. Asier Azkarate, Peio Quintana, Mikel Barrenetxea, Iñaki Gorostiaga, Gabriel Zeodorov y Santi Baños.

Carlos Martin, en el punto más cercano al Sol

Chimborazo (6.263 m) Ecuador

Durante más de 12 años ha participado en carreras de montaña y ahora ha dado un giro a su afición deportiva. Carlos Martín subió a finales de enero al volcán Chimborazo, en Ecuador, y se llevó consigo la bufanda de la Sociedad Deportiva Amorebieta, logrando una foto emblemática.

El Chimborazo es el volcán y la montaña más alta de Ecuador, y su cumbre es el punto del planeta más alejado de su centro con una altitud de 6.263,47 metros sobre el nivel del mar. La cumbre del monte Everest alcanza una mayor altura sobre el nivel del mar, pero la cima del monte Chimborazo es el punto más lejano en la superficie del centro de la Tierra y coloquialmente se lo conoce como “el punto más cercano al Sol”.

La parte superior del monte Chimborazo está completamente cubierta por glaciares, “pero el glaciar del Chimborazo ha disminuido en las últimas décadas, aparentemente por las influencias del cambio climático”, nos cuenta Carlos.

Llevó a cabo esta aventura con dos amigos valencianos y un guía. “Previamente nos aclimatamos subiendo otros dos volcanes; el Cotopaxi (5.897 m) y el Cayambé (5.790 m), pero estos son técnicamente más difíciles.

Carlos es un enamorado de Latinoamérica y sus montañas. “Se puede hacer turismo y montaña, sus gentes son maravillosas y la naturaleza es colosal, desde la selva hasta las montañas”. El año pasado intentó hollar la cumbre del Aconcagua (6.960 m), “pero tuve que abandonar por un positivo en Covid. Hay que saber medir los riesgos y decidí ser prudente”.

Las montañas y los volcanes seguirán ahí siempre. Hay que respetarlas y disfrutarlas.

"Conor McGregor", la primera canción con videoclip de Gaclex

El artista Gaclex Gx ha sacado su primera canción con videoclip, el título de esta misma será "Conor McGregor" en alusión al afamado luchador irlandés de artes marciales mixtas. El videoclip está grabado por Jon Almeida y la grabación y mezcla de la canción por Cretor de Sodatime, la instrumental es trabajo de GRZ Lessons (recientemente ha participado en Reyes de Plaza) y Gaclex se encarga de poner letra y voz a la canción.

Gaclex es un artista que está empezando en el mudo de la música y que ya lanzó su primer disco en abril de 2022. Además, esta canción será el primer y único adelanto de su próximo EP en el que ya está trabajando y que espera poder sacar este mismo año, el cual tendrá de título "MMA" y estará ligado a este deporte, a personajes, valores y referencias sobre el mismo.

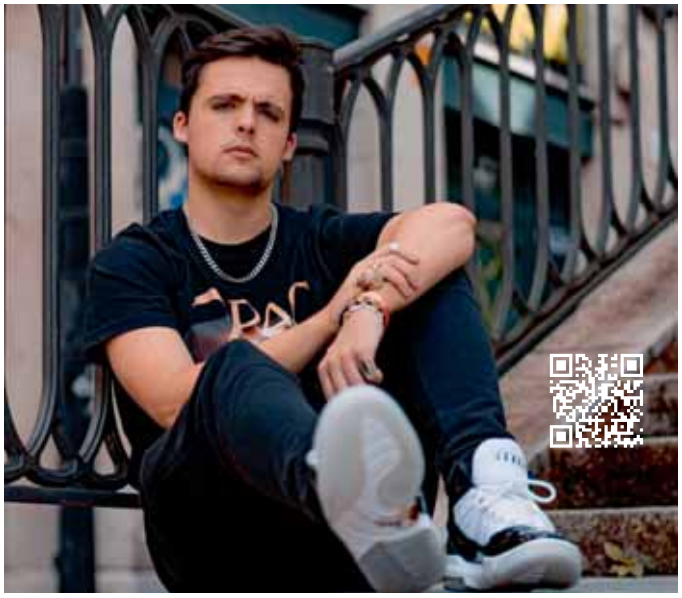

SUPERCREMALLERAS disko berria

Supercremalleras talde gernikarrak bigarren diskoa kaleratu du: "Arte Moderno Y Amor Eterno". Bigarren lan luze honek kutsu kontzeptuala dauka, eta izenburuak dion moduan, gaur egungo arteari eta gizarteari buruzko hausnarketa egin nahi izan dute. Hala ere, ez dira faltako maitasun kantu "klasikoak".

Musikalki, diskoko 10 abestiek lehenengo lanaren bigarren zati moduko bat osatzen dutela aitortu dute gernikarrek, taldeak orain arte erakutsitako etiketa "pop rock" hori bermatuz. "Musu" eta baladak alde batera utzi dituzte, eta alde "rockeroa" gehiago nabari daiteke. Horretarako, Eñaut Gaztañagaren laguntza izan dute ekoizpenean.

Martxoaren 4an hasiko da haien aurkezpen bira Bilboko Azkena aretoan, Hermano Salvaje taldearekin batera. Gero, apirilean Madril eta Bartzelona bisitatuko dituzte Gatibu taldearekin batera.

EZTANDAP

Apa! Oraingoan gure bideoklip berria aurkeztera gatoz! Abestiaren izena "Lagun Bat" da eta letrak Kirmen Uriberen izen bereko poema batetik hartuta daude. Soinua Koba Estudioan grabatu genuen Xanperekin eta bideoa Txaber Miravallesek filmatu zigun Zornotzako Matrailu Gaztetxean. Eskerrak eman nahi dizkiegu denei hemendik eta ia gustoko duzuen!

RESIDENCIA

PIÑUDI

Centro privado, concertado con la Diputación

✻ Asistencia permanente ✻ Personal cualificado
✻ Centro reducido (máximo 20 persona)
✻ Trato familiar ✻ Peluquería ✻ ATS
✻ Terapia ocupacional, médico, fisio y asistenta social

C/ Carmen, 26
Telf.: **94 630 86 34**

75 €/día
2.100 €/mes

‘Zornotzan’ gidaren edizio berria kalean da, otsailetik ekainera bitartean programatutako jarduerekin

Jeitsi hemen gida .pdf-an.
Descárgate aquí la guía en .pdf.

Amorebieta-Etxanoko Udalak Zornotzan, herritarrentzako jarduerak gidaren edizio berri bat argitaratu du, ikasturteko bigarren zatirako aurreikusitako programazioarekin, otsailetik ekainerakoa. Helburua da, dokumentu bakar batean biltzea Udaleko kirol, gizarte eta kultura arloko prestakuntza-eskaintza, eta, horrela, sinergiak lantzea, zornotzarrei informazio zuzena eskaintzea eta kostuak aurreztea.

Gida Berdintasun Sailak antolatutako tailer, ikastaro eta hitzaldiekin hasten da; emakumeak ahalduntzera eta beren burua zaintzera bideratuta guztiak. Jabekuntza Programaren baitan: jendaurrean hitz egitea, filmak zuzentzea, coaching-a, elikadura eta risoterapia, besteak beste. Gaztea eta Feminismoa programatik abiatuta: ‘Booty dance’ eta ‘Feminismoa guztiontzat’. Erakusketa bat ere egongo da, Jabekuntza eta erantzukidetasuna esparruan. ‘Gizonak berdintasunerantz eta maskulinitate berriak. Jendarte berri baten aldeko irudi berriak’ erakusketan maskulinitate tradizionalari ez dagozkion rolak eta portaerak erakutsiko dira. Horrez gain, maskulinitate berriei buruzko hausnarketa-jarduerak eta jaioberrien masaje-ikastaroa izango dira. Eta amaitzeko, Aholkularitza Sexologikorako Zerbitzua.

Euskara ikasi, hobetu edo praktikatzeko aukera ere izango da Zornotzako Udal Euskaltegiak antolatutako ikastaroekin eta Euskara Sailetik antolatutako berba-taldeekin.

Gizarte Ekintza Sailarekin jarraituz, adin ezberdinetan seme-alabak dituzten familia zornotzarrei zuzendutako tailerrak eta hitzaldiak izango dira, guztiak Familien Eskola ekimenaren baitan antolatuak. Halaber, ez dira faltako Nagusi Aretoak adineko pertsonentzako programatutako jarduerak, Zainduz programarenak edo Jubilatuen Etxeak antolatutakoak

Amorebieta-Etxanoko herritarren artean osasuna eta kirola sustatzeko eta hainbat kultur jarduera bultzatzeko helburuarekin, Zornotzan gidaren edizio berriak hainbat aukera batzen ditu ikasturtearen bigarren lauhilekoari begira. Era berean, Zelaieta Zentroak eta Zornotza Aretoak datozen hilabeteetarako antolatu duten programazio osoa jasotzen du.

Azkenik, beste hainbat ekimen berri ere ematen da: 2023ko Inauterietako programa, Haizetara, Jan Alai pintxo lehiaketaren edo Amorebono kanpaina.

Lurraldea · Territorio

Amorebieta-Etxano sigue apostando por las energías renovables

Encaminado a un Amorebieta-Etxano más sostenible, el Ayuntamiento colocará paneles solares fotovoltaicos en tres edificios municipales: las escuelas de Larrea, las escuelas de preescolar de Luis Urrengoetxea y el Polideportivo de Larrea. De este modo, y alineados con los Objetivos de Desarrollo Sostenible de la Agenda 2030, el Ayuntamiento de Amorebieta-Etxano reitera su compromiso con las energías renovables, fomentando la eficiencia energética de tres edificios públicos. El presupuesto estimado para las tres instalaciones es de 240.000 euros y se prevé que se realice a mediados de año.

De este modo, se realizarán tres proyectos para la instalación de paneles solares en los tres edificios mencionados, así como uno o varios inversores para convertir corriente continua generada en corriente alterna. Así, la energía generada se consumirá, principalmente, en el edificio que aloje la correspondiente instalación. Además, en el caso de que hubiera excedentes de energía, estos podrían ser consumidos en otras instalaciones municipales del entorno. Gracias a las placas fotovoltaicas se hará un uso inteligente y sostenible de la energía y del gasto público, y se irá posibilitando la autosuficiencia energética y la gestión eficiente de estos edificios.

Hiritartasuna · Ciudadanía

Hemezortzi postu izango dira aurten Emakume Nekazari eta Artisauen Azokaren XXV. edizioan

Euskal Herriko emakume nekazari eta artisauek hitzordu berri bat dute datorren martxoaren 11n, Amorebieta-Etxanoko Emakume Nekazari eta Artisauen Azokaren 25. edizioan. Martxoaren 8an, Emakumeen Nazioarteko Egunaren bueltan antolatzen da azoka, eta Amorebieta-Etxanoko Udalaren helburua da emakumeek arlo horretan egindako lana ikusaraztea. Historikoki sektore honetako bizkarrezurra eta eskulana izan dira emakumeak, eta hauen funtzioa ezinbestekoa izan da familien ekonomiarentzat, eta euskal gizarte, kultura eta tradizioarentzat. Azokak 25 urte beteko ditu aurten eta ohi bezala, bertan parte hartuko duten emakumeek artisau eta nekazaritza produktu ugari erakutsiko dituzte, hala nola, ogia, gozogintza, marmeladak, fruta eta barazkiak, fruta gozokiak, arropa, osagarriak eta abar.

Zelaieta parkean jarriko den karpan egongo da azoka, eta bertan 18 emakumeen postu eta txosna bat izango dira. Ordutegia 10:00etatik 15:00etara izango da eta ekoizle bakoitzak bi mahai izango ditu bere produktuak erakusteko.

Abierta la convocatoria de 2023 para solicitar ayudas económicas por nacimiento o adopción de hijas e hijos

El Ayuntamiento de Amorebieta-Etxano ha abierto la convocatoria de 2023 para solicitar ayudas económicas por nacimiento o adopción destinado a familias residentes en el municipio zornotzarra. De este modo, continuará contribuyendo económicamente a todas las familias que necesiten hacer frente a los gastos derivados por la ampliación de familia e impulsando la compra en el comercio local de Amorebieta-Etxano. La partida para la subvención de 2023 será de 50.000 euros.

La ayuda está dirigida a los nuevos nacimientos o adopciones producidas entre el 1 de octubre de 2022 hasta el 30 de noviembre de 2023. Asimismo, desde el consistorio recuerdan que, en los casos de nacimiento o adopción múltiples, la ayuda se concederá por cada niña o niño. La cuantía de la ayuda será de hasta 400 euros por nacimiento o adopción. Asimismo, el gasto deberá realizarse en los establecimientos comerciales ubicados en Amorebieta-Etxano. Las personas interesadas podrán realizar la solicitud de manera presencial en el SAC u online en la sede electrónica de la web www.amorabieta-etxano.eus.

En cuanto al ejercicio de 2022 se refiere, el Ayuntamiento de Amorebieta-Etxano recibió 103 solicitudes, de las cuales 100 cumplían con las condiciones necesarias para recibir los 400 euros de ayuda.

El Ayuntamiento valora muy positivamente la campaña 'Amorebono 2022' tras haberse canjeado cerca del 96,5% de los bonos

'Amorebono 2022' llegó a su fin el pasado 15 de diciembre, tras seis meses de campaña y 32.000 bonos en circulación. El Ayuntamiento de Amorebieta-Etxano ha valorado muy positivamente la respuesta de la ciudadanía y ha agradecido a cada persona usuaria que ha dispuesto de un Amorebono: "esta nueva edición de 'Amorebono 2022' no ha defraudado, y ha tenido una gran aceptación y respuesta por parte de la ciudadanía; además, ha supuesto un gran espaldarazo para los negocios y establecimientos hosteleros. Hay que subrayar que estos son parte de nuestra identidad y que un pueblo vivo siempre tiene como base un comercio fuerte".

En cuanto a los datos se refiere, de los 32.000 bonos puestos en circulación, se han canjeado algo más de 30.900 bonos, cerca del 96,5%. De esta manera, los Amorebonos han posibilitado que las y los zornotzarras hayan destinado como mínimo unos 620.000 euros a comprar y consumir en Amorebieta-Etxano.

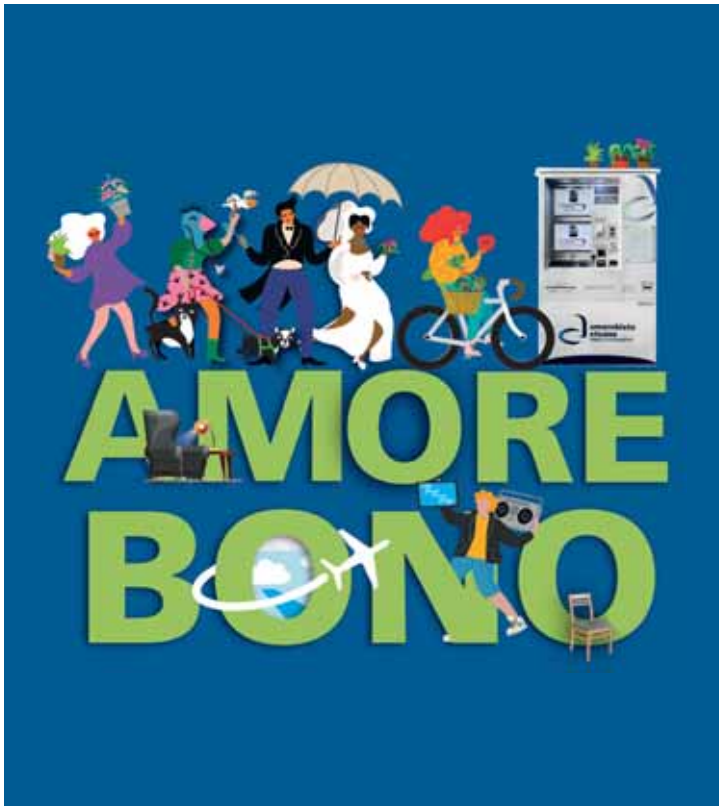

‘Zornotza MusikaGaz Fest! 2023’ jaialdia giro ezin hobean estreinatu da Amorebieta-Etxanon

Amorebieta-Etxanoko Udalak ‘Zornotza MusikaGaz Fest! 2023’ jaialdiaren lehen edizioa antolatu zuen urtarrilean, Musika Bulegoa, Gerediaga Elkartea eta Zornotzako Gazteen laguntzarekin.

Jaialdiaren helburu nagusia da erakusleiho bat izatea artista gazte eta berrientzat, euskarazko musikaren sortzaileentzat, beren lanak aurkezteko hitzordu berri izan dezaten. Hala, Udalak sustatu nahi du euskarazko musika-karrera hasi nahi duten euskal gazteek Amorebieta-Etxanon aukera bat izatea ; eta bide batez, kontratazio eta erakustaldi publiko honek balio izatea gazteen profesionalizazioa bultzatzeko.

‘Zornotza MusikaGaz Fest!’ jaialdia euskal musikari gazteentzat erreferente izatea da helburua, eta hortaz, aurtengoa, etorriko direnen abiapuntua izan da.

TEKNEI ZORNOTZA APUESTA ALTO

Iker Salazar bate una marca histórica en el Zornotza con más de 6.000 minutos jugados.

Esta temporada está siendo bastante disputada, aunque ya empieza a vislumbrarse en la clasificación la posición que puede ocupar cada equipo, o más bien dicho, la parte de la tabla que puede ocupar a final de temporada, lo que decidirá si unos equipos optarán por la promoción de ascenso o tendrán que luchar para mantener la categoría.

Zornotza Saskibaloi se encuadra en la parte alta de la tabla, lo que le posibilitaría jugar la promoción de ascenso. Tizona sigue intratable, con una sola derrota. Clavijo ocupa el segundo peldaño seguidos de Teknei Zornotza, Navarra y Algeciras. La dinámica del grupo es buena, con 12 victorias y 7 derrotas (a la hora de redactar estas líneas). Muchos jugadores han realizado partidos soberbios, saben que pueden estar en lo alto de la tabla y quieren regalar a la afición otra promoción.

Este mes queremos hacer una mención especial a Iker Salazar y a su compromiso con el club verde. Iker Salazar (Leioa, 1993) ha pasado a la historia del ST tras jugar con la camiseta verde más partidos que nadie: acaba de pasar los 6.000 minutos.

Esta es su octava temporada en el club. Zornotza es su segunda casa, sus compañeros de equipo son además sus amigos. Y ha entrado en la historia del club por merecimiento propio. Superviviente del primer ascenso a Leb Plata, junto con el míster Mikel Garitaonandia, Iker Salazar es un jugador comprometido y muy respetado en el mundo del basket.

Zorionak eta eskerrik asko Iker!!!

El Regional está de dulce

El filial de la SD Amorebieta, que milita en Primera Regional, está en la pelea por los puestos altos de la categoría

Aunque su entrenador, Alberto Berasaluze, y su capitán, Iker Sánchez, sean cautos con la situación, lo cierto es que el Amorebieta 'B' es uno de los favoritos para el ascenso a la siguiente categoría: Preferente Bizkaia. El equipo Regional de los azules acumula hasta el momento 38 puntos, con 11 victorias, cinco empates y tan solo cuatro derrotas; el último, este fin de semana(11 de febrero) en casa ante el Begoña por 1-2, después de que los visitantes remontaran el 1-0 del descanso; lo que les coloca en la cuarta posición (hasta el momento iban primeros de grupo).

"Las cosas van saliendo poco a poco. Todavía queda mucho, pero es evidente que hay que ir colocándose", afirma Berasaluze quien, junto a Sánchez, al ser preguntados por la situación actual, han mostrado optimismo de cara a lo que resta de temporada. Los puestos altos de ese 'Grupo 2' están muy apretados, con el Gernika o el Mungia al acecho, y cualquier fallo puede condenar al equipo a no lograr el objetivo, pero Sánchez cuenta que desde el vestuario se vive con naturalidad esa 'presión': "Independientemente del nivel futbolístico, lo que viene en estas jornadas

Clínica dental IZA

C/ SAN MIGUEL 19 bis
(Anbulategiaren atzean)
• AMOREBIETA•
✆ 94 673 38 11
688 876 107

info@clinicadentaliza.biz

Telecomunicaciones Amorebieta
tdt SAT
INSTALACION Y MANTENIMIENTO
C/ ARAMOTZ 13, BAJO
Tel: 944 06 46 06
Móvil: 688 86 81 88/677 20 57 72
48340 - AMOREBIETA-ETXANO (Bizkaia)
ANTENAS
ELECTRICIDAD
VIDEO VIGILANCIA
PORTEROS Y AUTOMATISMOS
SEGURIDAD Y PROTECCIÓN CONTRAINCENDIOS

es muy mental. Pierdes un partido y de primero pasas a cuarta posición, pero el sexto está a seis puntos del primero también. Puedes perder un partido y bajar cuatro puestos pero estás en la pelea. En una batalla mental. No creo que sea nerviosismo, estamos bastante concienciados en eso. Si todo va como tiene que ir, estoy seguro de que pelearemos hasta la última jornada".

Una de las claves del buen momento del equipo es el acierto goleador: 36 goles en 20 partidos, una media de casi dos goles por encuentro. Por otro lado, el conjunto dirigido por Berasaluze recibe un gol cada 90 minutos, y marca cada 50. "Esto va así. Mirando hacia futuro, en una hipotética promoción, el equipo tiene que estar preparado para afrontar eso. Si tu miras históricamente a los equipos que han subido en promociones, son equipos que encajan muy poco. Yo muchas veces en muchos descansos que el partido va 0-0 y lo vamos madurando, les digo que hay que cerrar nuestra portería porque es difícil que nuestro equipo se quede sin marcar", explica el míster azul.

Ambos reconocen que están pendientes de la clasificación y de lo que haga el resto de equipos, pero que no pierden la concentración antes de enfrentarse a su siguiente rival. "Procuro no mirar, pero es inevitable. Cada semana es un pasito menos que te queda y siempre vas valorando los calendarios de los demás, en qué jornada puedes tener una oportunidad de sacar puntos... La verdad es que se mira. Pero si tú no haces los deberes, lo demás está de más", se sincera Berasaluze.

En caso de que el Amore 'B' lograra el ascenso a categoría Preferente, sería histórico, ya que el equipo nunca ha ascendido más allá de la actual categoría, la Primera Regional. "El mejor puesto fue el del año pasado, quintos con 55 puntos. Ojalá pase", reconoce el capitán de los azules.

Por último, al ser preguntados por las preferencias de firmar o no la promoción desde ahora, el míster lo tiene claro: "Ojalá sea el mal menor jugar la promoción. No hay que firmar nada de antemano. Evidentemente nosotros queremos ser campeones y para eso entrenamos". Al Regional le quedan 14 partidos por disputar, 42 puntos todavía en juego. El último partido liguero será contra el Ezkurdi, en la jornada 34.

Ander Garizurieta

Aupa Azules!!!

Talleres **AMOREBIETA**

- Reparación general del automóvil: mecánica y electricidad
- Colocación radiocassetes, alarmas, teléfonos...
- Servicios rápidos: Aceite, filtros, pastillas de freno...
- Revisión vehículos pre-inspección ITV y envío del mismo.

Telf.: 94 630 88 21
Vehículos de cortesía

CLÍNICA DENTAL
IÑIGO LARIZGOITIA SALINAS COL. 1294
ODONTOLOGÍA GENERAL
IMPLANTES
ORTODONCIA
PADI-IMQ-MAPFRE-UNIVERSALUD
www.clinicalarizgoitia.com
Gudari 1, 2º C AMOREBIETA-ETXANO
TFNO 94 673 12 81
RPS 120/14

Euskal Dantza (II)

Zergatik maite dute dantza euskaldunek?

Munduan ez da dantzatzen ez duen herririk. Dantza gizon-emakumeok gorputzaren bidez komunikatzeko eta espresatzeko dugun beharrari ematen diogun erantzuna da. Euskaldunok gogoz atxiki gatzaizkio dantzari eta ez da festarik dantzarik gabe. Baina ez gara horrela aritzen garen bakarrak munduan. Herri gehienetan maitasun handia diote dantzari. Ezeren aurretik, gozamena, plazera delako dantza egitea: eta musika entzutea maite dugun bezala, dantzatzea ere maite dugulako.

Historian, zenbait garaitan, dantza gizarte baten nortasun politikoa finkatu eta aurkezteko modua ere izan da, eta euskaldunok gure burua maiz agertu dugu dantzaren bidez. Horregatik ere maite dugu dantza euskaldunok. Gaur egun, herri eta auzo askok aurkitu dute dantzan beren identitatea sendotu eta bereizia agertzeko bidea.

UDABARRI Euskal Dantzari Taldea
Zornotzan, 2023ko Otsailaren 2an
(iturria: eke.eus)

Lo que nos faltaba

No hace mucho, Cristine Lagarde, presidente del Banco Central Europeo, esta "jovencita" de 66 años que dijo, con todo desparpajo, que los jubilados salíamos muy caros a las arcas públicas, ha vuelto a salir delante de los medios con una noticia que haría temblar al mismísimo Rambo.

Ha anunciado con esta sonrisa agradable y este peinado blanco como la nieve, que tan bien le sienta, que el dinero físico tal y como lo conocemos, bajo forma de papel y metal, tiene los días contados y será sustituido por el dinero digital.

Razona las bondades de esta medida en el sentido de que será beneficiosa para la economía europea y la justifica afirmando de que muchos particulares ya realizan sus pagos por vía informática. Pero la experiencia nos demuestra que los hilos del poder nos mueven como marionetas para sus propios intereses inconfesables. Sabemos con qué bueyes labramos.

Éste dinero digital que nos llegará en poco tiempo supondrá lo siguiente:

1º- Todo nuestro dinero estará en poder de los bancos y será totalmente embargable. ¡Es decir, si no tiene Vd. suficiente dinero para realizar un pago, embargarán sus pequeños ahorros y a dormir bajo las estrellas!

2º- Habremos perdido la libertad de hacer los pagos esenciales por nosotros mismos. Los pagos diarios de la comida, la ropa, el carburante, la electricidad, el teléfono, Hacienda, el alquiler etc… pues todo ello lo gestionarán los bancos directamente y sin consultarnos. El reflote de estos bancos con la hucha de las pensiones será mucho más fácil todavía de realizar que en tiempos pasados. ¡Y a callar!

3º- Todos los pagos, multas e impuestos que se le ocurra al partido político en el poder también los gestionará el banco. Estemos conformes o no.

4º- Los disidentes con el régimen impuesto y el Nuevo Orden Mundial que se avecina tendrán que pasar por el aro, so pena de quedarse sin dinero y totalmente excluidos de la Sociedad.

5º- Esto va suponer, más a la corta que a la larga, el final de todas las libertades ciudadanas. Y será muy probable que se implante, como en China, el Pasaporte Verde necesario para ir de un pueblo a otro. Es decir: si quiere Vd. ver sus nietos que residen en Durango tendrá que poseer éste pasaporte, que se lo podrán retirar en cualquier momento si es Vd. un poco rebelde con el régimen de turno.

Para no extenderme, creo que el **MOMENTO ES MUY GRAVE**. Y debemos manifestarnos toda la ciudadanía, todos los individuos de 10 a 100 años; y si el pueblo de Amorebieta muestra la misma indiferencia que ha mostrado hasta ahora para defender SUS PROPIAS PENSIONES DE JUBILACIÓN, ello supondría la puntilla definitiva para la Sociedad del Bienestar que con tanta sangre, sudor y lágrimas habíamos logrado tras recuperarnos de la guerra del 39.

Hay gente que, por ignorancia, o un egoísmo feroz le importa un bledo lo que les ocurra en un futuro cercano a sus hijos o nietos. Y es así como se doblega a un pueblo.

Jaime López 09-12-2022.

Aseguru artekaritza
J.J. BURGOA
Correduría de seguros S. L.
- Vehículos *Ibilgailuak*
- Comercio *Merkataritza*
- Hogar *Etxebizitza*
- Pyme
- Accidentes personales *Istripu pertsonalak*
- Vida y jubilación, etc. *Bizi-iraupena eta jubilazioa*

San Miguel, 20 AMOREBIETA
Tel.: 94 673 00 41 Fax: 94 673 42 92

KOPISTEGIA KOPION COPISTERIA
FOTOCOPIAS e IMPRESIONES de TODOS LOS TAMAÑOS
B/N y COLOR - ESCANEOS DE TODOS LOS TAMAÑOS -
ENCUADERNACIONES - PLASTIFICADOS TODOS LOS TAMAÑOS -
TRABAJOS DE IMPRENTA (sellos, tarjetas, talonarios, flayers, etc)
VENTA Y RECARGA DE CARTUCHOS DE IMPRESORA
REGALOS PERSONALIZADOS... etc
aranpil@gmail.com - kopisteriakopion@gmail.com
Tel. / Fax : 94 673 09 43 San Miguel, 6 bajo AMOREBIETA

ekin thinking together
BROTXAKETAREN ETA IJEZKETAREN ALORREKO KIDE GLOBALA
www.ekin.es

El Carmelo
ikastetxea-Amorebieta

BATXILERGOA

ERE TEN
Kristau Eskolaren batxilergoa Amorebietan

Kristau Eskolaren batxilergoa Amorebietan

GIZA ZIENTZIAK
CIENCIAS SOCIALES

OROKORRA
GENERAL

ZIENTIFIKOA
CIENTÍFICO

MODALITATEAK

Ate irekiak: Martxoak 15, 17.30etan
El Carmelo Ikastetxeko Aretoan

Puertas abiertas: 15 de marzo, a las 17.30h
Areto de El Carmelo Ikastetxea

Arreta pertsonalizatua • Tutoretza biziak eta egokituak • Instalazio eta ikasteko gune erosoak
Unibertsitatera bideratutako kalitatezko heziketa • Eleanitza (euskera-gaztelera-ingelera-alemaniera)
Irakasle adituak eta pedagogikoki berritzaileak • Balioetan oinarritutako heziketa

Atención personalizada • Tutorías dinámicas y adaptadas • Cómodas instalaciones y espacios de estudio
Calidad educativa que mira a la universidad • Plurilingüe (euskera-castellano-inglés-alemán)
Profesionales cualificados y en vanguardia pedagógica • Educación en valores

Batxilergo Duala: gure Batxilergo eta American High Schoolen agiriak lortzeko aukera
Bachillerato Dual: titulación simultánea en nuestro Bachillerato y el American High School Diploma

El Carmelon, 1967. urtetik batxilergoa irakasten da.
www.elcarmelo.eus · Tel: 94 673 09 02 · colegio@elcarmelo.eus

KRISTAU ESKOLA
CÁRMELITAS DESCALZOS

MATERIALES SANEAMIENTOS Y CONSTRUCCION
Polígono Arriagane 3. Boroa ☎ 94 673 10 16 Fax: 94 673 37 54

Azpiri

Torrealday
ASESORES CONSULTORES

Zure aholkurako!

Herriko Plaza, 4 - 1º | 48340 AMOREBIETA
tels: 94 673 33 00 | fax: 94 673 23 58
www.torrealday.es

SGS
ACREDITADO POR ENAC
ES04/0133

transporte nacional e internacional
autocares
LARREA

BARRIO IBARRA
POLÍGONO CONDOR, NAVE 10
Teléfono/Fax: 94 673 00 21
Móvil: 616 928 327 / 616 928 329
e-mail: buseslarrea@gmail.com
48340 AMOREBIETA (Bizkaia)

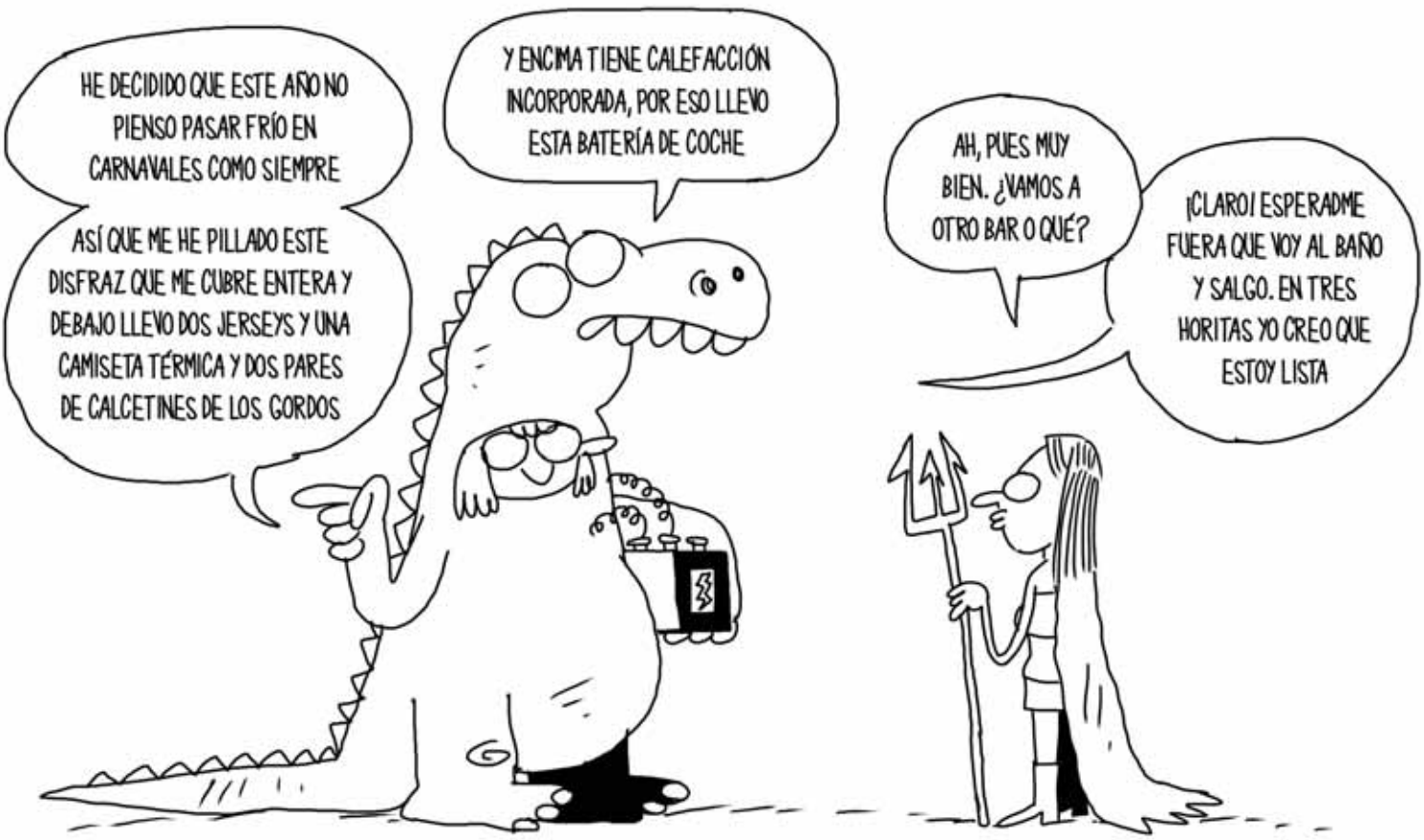

Funeraria
LARRAZ
Ehorztetxea
Servicio permanente 24 horas

San Pedro, 26
48340 AMOREBIETA
Tfno.: 94 673 06 23
Fax: 94 613 56 14

José Matía. 36
01400 LLODIO
Tfno.: 94 672 77 50
Fax: 94 672 86 79

La Cruz, 1
48480 ARRIGORRIAGA
Tfno.: 94 671 00 61
Fax: 94 671 40 14

Po. Ind. Kalzadako, A1
01470 AMURRIO
Tfno.: 94 672 77 50
Fax: 94 672 86 79

www.amorebieta.com
hilero
zornotzan
BI-256-92

Teléfonos: 94 6308645
619 93 21 04
618 41 17 62

APARTADO CORREOS: 207
www. amorebieta.com
info@amorebieta.com

Lamixe
HELADERIA ARTESANA

C/ Anboto 5, Frente al Lamixe.
Amorebieta
Tel.: 608 90 89 69
607 90 89 69
94 656 20 21

Celebra con nosotros tus cumpleaños

y.....

tus reuniones familiares y amigos, con nuestras mesas lunch

Azken egunotan nire gutun bat helduko zitzaizun etxera, EAJ-PNVren alkatetzarako hautagaia izanik. Amorebieta-Etxano bizitokirik onena egiteko egin ahal diren gauzak jasotzea nahiko nuke, bizi zaren tokitik hurbilen dauden gauzak, zure familiarengandik hurbilen daudenak, zure auzoan, zornotzar bakoitzak ondoen ezagutzen dituenak.

Zure ekarpenak, zure iradokizunak, zure kexak eta zure ardurak dira Amorebieta-Etxano hobetuko dutenak, nahi dugun herria lortzera eramango gaituztenak.

Bidalketa doakoa da zuretzat eta mezu elektroniko bidez ere bidal diezadakezu hurrengo helbidera

ainhoasalterain2023@gmail.com

Nahiago baduzu, aurrez aurre geratu gaitezke. Adierazi zure datuak, mesedez, zurekin geratzeko.

Bidea Arkalaz! egin dezagun Amorebieta-Etxano bizitokirik onena izan dadin.

En los últimos días te habrá llegado a casa una carta en la que como candidata de EAJ-PNV a la Alcaldía de Amorebieta-Etxano, me gustaría que compartieras conmigo las cosas que crees que pueden hacer de Amorebieta-Etxano el mejor pueblo para vivir, las que están más cerca de ti, de tu familia, de tu casa, de tu barrio.

Las cosas que te preocupan son las que mejorarán Amorebieta-Etxano, las que nos harán conseguir el pueblo que queremos.

El envío con la respuesta es gratuito para ti y también puedes hacérmelo llegar por correo electrónico a

ainhoasalterain2023@gmail.com

Si lo prefieres, podemos quedar personalmente. Indícame por favor tus datos para poder quedar contigo.

Cuento contigo, Arkalaz! Juntas y juntos haremos de Amorebieta-Etxano el mejor pueblo para vivir.

Online ere bete dezakezu.
También puedes rellenarlo online.

AUZOAK
BARRIOS

BERDINTASUNA
IGUALDAD

ETORKIZUNA
FUTURO

FAMILIAK
FAMILIAS