www.amorebieta.com

hilero

zornotzan 27 urte

324 alea urtarrila 2019 enero

Voluntarios

amorebieta.com

Albiste gehiago hemen

MARKELIÑE 35 Años en el escenario

« Creamos historias que comprometen al mundo y el tiempo que vivimos. Con una mirada crítica a nuestro momento y memoria.

Han pasado ya 35 años desde que Markeliñe nos sorprendiera a todos los que acudimos al antiguo cine Zelaieta con su primera obra "Mudo Fantástico". Una obra de mimo clásico, la base del teatro, la mímica como medio teatral sin uso de la expresión verbal. Fue un gran éxito que ha tenido continuidad durante estos años en los que esta compañía zornotzarra ha producido prácticamente una obra por año.

Markeliñe crea los espectáculos con un estilo muy personal. El cuidado visual, la gestualidad del actor, la investigación sobre los objetos y lenguajes, son elementos que conforman una forma de hacer, según nos relata Joserra Martínez, uno de los creadores de Markeliñe.

"Creamos historias que comprometen al mundo y el tiempo que vivimos. Con una mirada crítica a nuestro momento y memoria. Historias donde el espectador pueda sentir el placer de la contemplación de sus conflictos y contradicciones reflejados de una manera bella e inteligente. Historias que el espectador construye desde sugerencias, a veces mínimas, universales, emotivas, poéticas, ...".

Las obras de Markeliñe pueden ser representadas en espacios abiertos y también en espacios cerrados. Actualmente mantienen 6 obras en cartelera; La vuelta al mundo en 80 cajas, Euria y la recién estrenada Julietas, que son representadas en salas; y las obras de calle Chef Nature, Crusoe y Andante. "Tenemos que tener una oferta variada porque la competencia es muy dura, sobre todo en el resto del Estado y en Europa".

Es, por ello, que Markeliñe cuenta con una consolidada presencia en el panorama teatral, destacando la participación de sus propuestas en el ámbito internacional en países como Francia, Bélgica, Holanda, Austria, Alemania, Inglaterra, Finlandia, Croacia, Rumania, Portugal, Irlanda, Mexico, Colombia, República Dominicana, Corea del Sur, Marruecos,...

Los premios y reconocimientos durante estos años han sido también un gran estímulo para

BOROA JATETXEA

• Comidas para empresas
• Banquetes, bodas
• Menús especiales
• Carta seleccionada

BOROA JATETXEA

Telf. 94 673 47 47 / Fax 94 630 93 97 / www.boroa.com / Boroa Auzoa / AMOREBIETA

seguir en su línea de creación. Así, obtuvieron el Premio MAX en el año 2000 con "La vuelta al mundo en 80 cajas", "Armagedon" obtuvo el Premio Ercilla, "Quijote, el vértigo de Sancho", resultó ganador del 5º Certamen Internacional Barroco Infantil Almagro y Premio FETEN a la Creatividad, la Dramaturgia y el Espacio Escénico. "Euria" ha recibido el Premio al mejor espectáculo FETEN en 2017 y también al mejor espectáculo de danza en Bucarest, otra obra que triunfa en el extranjero es "Andante" como mejor espectáculo de índole social en Eslovaquia. El público ha premiado sus obras en varios festivales: Toledo, Tárrega, Villareal…

25 aniversario Zornotza Aretoa

El 7 de enero el Zornotza Aretoa cumplió 25 años y para celebrar ésta efemérides se contó con Markeliñe, no en vano el Zornotza Aretoa es su sede desde hace años. "Para nosotros es un orgullo participar en este aniversario y en el homenaje que se hizo a Luis Javier Ugarte, animador cultural recién jubilado", señala Joserra Martínez. La compañía representó "Julietas, Romeo circo", su última creación en la que aúna teatro y circo.

El maestro David Barbero escribió en su blog: "Además de sorprendido, quedé emocionado, seducido y fascinado. El elenco de actrices, actores y artistas del noble ingenio del circo, unidos al director Joserra Martínez, han llevado el espectáculo a una extraordinaria perfección de los matices. Han dado sentido y complicidad a cada uno de los movimientos. Han redoblado la compenetración expresiva. Han matizado los detalles para que la historia fluya perfectamente sincronizada y con personalidad propia".

Como dice Joserra, "el objetivo es que al público le sorprenda y le emocione". Ellos lo llevan haciendo 35 años y aún tienen muchas ideas y creatividad suficiente. "Todavía tenemos mucho que ofrecer".

JON MIKEL EUBA

UN ARTISTA ZORNOTZARRA CON GRAN PRESTIGIO INTERNACIONAL

Hace 27 años, unos meses después de su primera publicación, Hilero Zornotzan dedicó una página a Jon Mikel Euba. El artista zornotzarra exponía entonces su obra en la galería Windsor de Bilbao. Ahora, tras una dilatada trayectoria, hemos vuelto a reencontrarnos en Bilbao, donde vive y trabaja actualmente. El lugar escogido, la galería Carreras Múgica, su casa artística. "He sido un artista que desde mis primeras experiencias negativas con las galerías he podido llevar adelante mi trabajo alejado de ellas, y sin dificultad. Pero ahora estoy en una de las mejores de todo el estado. Lo interesante del contexto vasco es que ser artista no pasa por estar, es decir, figurar en lo social, al contrario que en el resto del estado ".

Jon Mikel Euba (Amorebieta 1967), estudió en la Facultad de Bellas Artes de Bilbao y continuó su formación en Arteleku, San Sebastián. Premio Altadis de Artes Plásticas en Francia y galardón Gure Artea del Gobierno Vasco en 2002. Ha realizado trabajos en diferentes ciudades alternando su residencia entre Bilbao, Berlín, Luxemburgo, Estambul y Ámsterdam. Ha participado en Manifesta IV Frankfurt, la Bienal de Estambul 2005, Bienal de Venecia, y Bienal de Busan en Corea, entre otros. Entre sus últimas exposiciones cabe destacar KYD Kill´em en el Museo Artium de Vitoria y en la Fundación Tápies de Barcelona.

Su obra forma parte de colecciones como la del Museo Reina Sofía en Madrid, MACBA en Barcelona, MUSAC de León, el MUDAM de Luxemburgo, FRAC Poitou-Charentes de Francia, Ministerio de Cultura de Madrid etc. Su práctica artística incluye performances, instalaciones, video, fotografía y escultura.

En los últimos años desarrolla un proyecto centrado en la escritura cuyo objetivo es definir una praxis que devenga teoría técnica. Recientemente ha publicado Writing Out Loud, un libro donde se recogen algunas de sus conferencias. En 2010, generó junto a los artistas Txomin Badiola y Sergio Prego el proyecto pedagógico experimental Primer Proforma (MUSAC, León). En 2015, junto con Itziar Okariz, Asier Mendizabal y Sergio Prego lleva a cabo el proyecto de escuela Kalostra en San Sebastián. Lo últimos tres años ha estado impartiendo clases en DAI (Dutch Art Institute) de Holanda y ahora además de su trabajo como artista, imparte charlas y talleres.

Jon Mikel afirma, apenado, que en Euskadi hay un gran nivel creativo, aunque "no está equilibrado el interés que suscita el arte con la gran creación que existe. En el pasado ha habido artistas con un gran peso social, como Oteiza, pero hoy en día es más popular la cocina que el

> **« En Euskadi, el contecto artístico esta basado en el apoyo entre artistas de todas las edades, no somos competitivos."**

> **Lo interesante del contexto vasco es que ser artista no pasa por estar, es decir, figurar en lo social, al contrario que en el resto del estado”**

arte. El rasgo diferencial en Euskadi es que el contexto artístico está basado en el apoyo entre artistas de todas las edades, que nos ayudamos entre nosotros, no somos competitivos, al contrario de lo que sucede en otros lugares”. “Creo que habría que comenzar a pensar en invertir en formar a amantes del arte , pues hoy en día hay menos coleccionistas a pesar de tener dinero, y todo es una cuestión de formación”.

Jon Mikel Euba sigue en la brecha del arte ganando prestigio. Aunque para ello tenga que volver a cruzar fronteras.

ALEX TXIKON K-2 mendia igo nahian

Igluak egiten dituen lehen espedizioa da

K2 mendiaren munduko bigarren mendirik altuenaren, Behe Kanpalekuan dira jada; hain zuzen ere, itsasoaren maila ardatz hartuta, 5.000 metrotara. Behin bertara iristeko bide luzea gaindituta, lehen helburua bete dute, baita bigarrena ere, igluak egitea lortu baitute.

Askolen egindako azken prestaketak gauzatu eta Baltistango enbaxadorearekin elkartu ondoren, Alex Txikon alpinista eta bere taldeak K2 mendiko Behe Kanpalekurainoko ibilbideari ekin zioten. Gainera, trebeska egin dute trekkinga Baltoroko Glaziarretik barrena, beraiekin doazen 46 zamalanek asko eskertu duten aldaketa, alegia.

13 eta 19 kilometro inguruko etapen ostean, Trango Dorreak edota Payu Peak inguru magikoez gozatu ahal izan dute, hala ere, izoztutako errekaren gainetik ibili ahal izateak parekorik ez duela azaldu du Txikonek. Bestalde, ibilbidean barrena Khobursetik (3.840 m), Urdukasetik (4.055 m) edota Gore II-tik igaroz (4.285 m), Concordiara iritsi arte (4.595 m) eta horren berezia den Baltoro glaziarra gurutzatu Behe Kanpalekura iritsi arte. Giro onean eta elkarri lagunduz burutu dute lehen helburua den K2ko Behe kanpalekurainoko bidea.

Beraz, martxan da espedizioa Baltoroko 5.000 metrotara kokatutako Behe Kanpalekuan, Gainera, berritasuna dute lantaldean, izan ere, Waldelmar Kowalewski poloniarra ere, taldeko beste bi poloniarrekin batera arituko da Alex Txikonen taldearen baitan, bidelagun gisa.

Igluak, aurrerapauso izugarria

Alpinista bizkaitarraren espedizioak historia egin du berritasun baliagarri bat proposatuz alpinismoaren munduaren baitan, zein eta Ipar Poloan egiten duten atzera, Behe Kanpalekuan ere igluak eraikiz. Bertan lo egin ostean, atsedena eta erosotasuna eskaintzela dutela baieztatu dute, eta ondorioz, baldintza fisikoetan ondorio zuzena dutela ziurtatu ere.

Hona bizkaitarraren hitzak iglu batean igarotako lehen gaua deskribatu aldera: "Janaria-prestatu ohi dugun dendan 13 gradu zero azpiko tenperatura zegoen, eta lo egiteko erabiltzen ditugun dendetan, 26 gradu azpikoa. Igluaren barnean, berriz, 5 gradu zero azpiko tenperatura izan dugu eta esan dezaket neguan egindako zortzi espedizioetatik, Behe Kanpaleku batean igarotako gaurik onena izan da, igluak eskainitako atsedenari esker. Jantokitik iglura bidean atzamarrak izoztu, eskuak gogortu egiten dira eta haizeak aurrez jotzen du. Behe Kanpalekuan eraikitako igluetan sartzean, ordea, haizearen oihartzun gogorra desagertu egiten da eta isiltasuna da nagusi".

Hemendik aurrera. mendi lanari emango diote hasiera, alegia, berau ekipatu eta gainontzeko kanpalekuetara materiala garraiotuz. Lehen bi helburuak beteta, hurrengoari ekiteko prest jardungo du Alex Txikon eta bere taldeak, beraz. Jarrai dezagun, bada, K2 mendiaren barrenean eurekin batera amesten. Zornotzarrok zurekin gaude, Alex!

Amaia Larruzea

El Carmelo
ikastetxea - Amorebieta

Ate Irekiak / Puertas Abiertas

Erdu ikastetxe familiar batera, ondo kokatua; giro eta kalitate pedagogiko onekoa.
Ven a un colegio familiar, céntrico, con buen ambiente y calidad pedagógica.

Haurreskola: Otsailak 6
10:00 - 11:00 / 15:30 - 16:30

HH - LH: Otsailak 6
9:00 - 10:00 / 15:30 - 16:30

DBH: Otsailak 5
9:00 - 10:00 / 15:00 - 16:00

Batxilergoa: Martxoak 12
18:00

Matrikulatu zaitez / Matrícula abierta

urtarrilaren 28tik otsailaren 8ra
del 28 de enero al 8 de febrero

0-3	3-6	6-12	12-16
Haurreskola	HH	LH	DBH

Apúntate, ven a conocernos | Zure izena eman ezazu, zatoz gu ezagutzera

Tel: 94 673 09 02

www.elcarmelo.eus/matrikulatu-zaitez

Kalbario Plaza 4, 48340 Amorebieta (Bizkaia) · colegio@elcarmelo.eus

CARMELITAS DESCALZOS

KRISTAU ESKOLA

95 Voluntarios de la Cruz Roja en Amorebieta

Siempre están ahí. Cerca de nosotros. Por si acaso. Cuando vamos a participar en una prueba deportiva, en el monte, en la costa, en eventos deportivos… Son los voluntarios de la Cruz Roja. Se dedican a trabajar también con las personas más vulnerables y así, de esta manera, están cerca de las mujeres víctimas de violencia de género, de la infancia en peligro de exclusión, de las personas inmigrantes, de los más mayores, de quienes sufren un accidente de circulación, quien tenga un percance en el mar o en la playa, o de quien se pierda en el monte.

En Amorebieta son 95 los voluntarios que en diversos modos y horarios colaboran con esta institución. Oscar Abasolo es el más veterano, lleva desde 1979 vistiendo el uniforme de la Cruz Roja. Le acompañan chicos y chicas más jóvenes con una preparación específica. Es necesario el título de Técnico de Emergencias Sanitarias (FP Grado Medio) o la Certificación de Profesionalidad de Transporte Sanitario.

Disponen de 3 ambulancias, dos de ellas con equipamiento de UVI, un todoterreno (Vehículo de Intervención Rápida) y un vehículo polivalente, situados en la sede de la calle Karmen 31 y en el pabellón del Polígono Biarritz. "Nos dedicamos más a los servicios preventivos en carreras, partidos de fútbol, fiestas, conciertos, etc. Y el 112 nos activa cuando es necesario para búsquedas y salvamento. Ahora el transporte hospitalario está en manos de empresas privadas, por lo que nuestra labor no es de atención de urgencias salvo que nos activen para ello en un momento determinado", relatan.

También tienen una sección de Juventud, en la que monitores de la Cruz Roja realizan actividades con los jóvenes cada 15 días. Destacan los voluntarios que sería necesario dar cursillos de primeros auxilios a los estudiantes, para que aprenden a atender a una persona necesitada en los primeros minutos, a utilizar los desfribiladores, a saber cómo actuar ante una emergencia.

ekin

ekin S. Coop.
Arriagane Industrialdea (Boroa auzoa)
48340 AMOREBIETA
www.ekin.es

URRITXE Institutua

- **Ikastetxe euskalduna eta eleanitza:hainbat arlo ingelesez.**
- **Elkarlana eta teknika kooperatiboak.**
- **Bitartekaritza, elkarbizitzan hobetzeko.**
- **Aldizkari digitala.**
- **Irakurtzen eta ulermenean trebakuntza,irakurketa planari esker.**
- **Steam proiektua: robotika, Arduino plakak, eta 3D inprimagailuarekin piezak sortzea.**
- **Hauspoa: arratsaldeetan indartze klaseak eta hainbat tailer interesgarri.**

IES URRITXE BHI
Korreo elektronikoa: urritxe@iesurritxe.org
Faxa: 94 630 00 52
Telefonoa: 94 673 20 12

ate irekiak

Kamengo Ama Ikastetxea
AMOREBIETA-ETXANO

Ate irekiak / Puertas abiertas

Urtarrilak 30 Enero (17:15 h) - DBH / Secundaria
Urtarrilak 31 Enero (17:15 h) - Haur Hezkuntza 2 eta Lehen hezkuntza / Infantil 2º Ciclo y Primaria
Otsailak 2 Febrero (10:30 h) - Haur Hezkuntza 1 eta zabalik nahi duenarentzat / Infantil 1er Ciclo y para todos

Kontaktuan jarri alkar ezagutzeko
Contacta para conocernos

Informazio alkarrizketa pertsonalizatuak
Reuniones informativas personalizadas
94 673 09 35 cmtkarmengo@karmengoama.eus

Matrikulazioa / Matriculación:
Urtarrilaren 28tik otsailaren 8ra arte (7ra arte online bada)
Entrega de solicitudes y documentación acreditativa: del 28 de enero al 8 de febrero (online hasta el 7).
* De 0 a 1 año, matrícula abierta todo el año.

Informazio gehiago / más información:
www.karmengoama.eus

Veranos en Ibiza

inviernos en Amorebieta

Mikel Garcia, conocido también como "Maikdark" en el mundo DJ , es un joven zornotzarra de 25 años que vive a caballo entre la isla pitiusa y Amorebieta. Desde que a los 16 años se introdujo en el mundo de la música electrónica de la mano del también zornotzarra Alex TC, no ha dejado de luchar por hacerse un hueco en el mundo de los DJs.

Mikel ha pasado por grandes salas de la zona como la Sala Sonora (Bilbao), Zul (Cantabria), o el Kafe-Antzokia (Bermeo) y ha compartido cabina con grandes artistas como Hector, Recondite o Eats Everything. En 2017 creó el proyecto "BirdTown Collective", con el objetivo de organizar eventos y actuar bajo ese nombre junto con otros tres DJs, en el cual también se encuentra el zornotzarra Unai Iglesias, "Unaiz".

Pisó la isla pitiusa hace ahora 6 años y según nos cuenta quedó alucinado con el ambiente festivo y la cultura musical que se respiraba allí. Desde el año pasado, se va a hacer la temporada de verano a Ibiza, la que para muchos es la meca de la música electrónica actual, donde sigue apostando fuerte por su hobby, pinchando en prestigiosos clubs como el "Private After Villa" o "B12 Ibiza".

Maikdark tiene como objetivo crear su propio sello discográfico y editar música para poder así irse a vivir a Ibiza para poder disfrutar de la magia de la isla y hacer bailar a la gente creándoles un estado de ánimo de completa felicidad, pero por el momento y durante los próximos meses le tendremos pinchando en las mejores salas de Bizkaia.

RESIDENCIA

PIÑUDI

Centro privado, concertado con la Diputación

✻ Asistencia permanente ✻ Personal cualificado
✻ Centro reducido (máximo 20 persona)
✻ Trato familiar ✻ Peluquería ✻ ATS

C/ Carmen, 26
Telf.: **94 630 86 34**

70 €/día
1.921 €/mes

EL AYUNTAMIENTO DE AMOREBIETA-ETXANO DA LUZ VERDE AL DESARROLLO Y REGENERACIÓN DE TANTORTA

• El pleno del consistorio ha aprobado el Plan Especial de Ordenación Urbana de la zona que contempla la mejora de la entrada al municipio desde Boroa, la construcción de una nueva acera arbolada así como una nueva zona de juegos y nuevos aparcamientos en Tantorta.

• Con el desarrollo del sector y la implantación de un nuevo supermercado de Eroski, el Ayuntamiento de Amorebieta-Etxano impulsará la reurbanización del barrio de Tantorta y conseguirá ampliar la oferta comercial del municipio.

El Ayuntamiento de Amorebieta-Etxano ha dado luz verde a la regeneración del barrio de Tantorta gracias al Plan Especial de Ordenación Urbana aprobado en Pleno municipal.

El proyecto contempla importantes cambios urbanísticos en la zona como la mejora de la entrada a Amorebieta-Etxano desde Boroa, la creación de 30 nuevos aparcamientos en el barrio de Tantorta, la construcción de aceras arboladas en la calle San Pedro que dispongan de nueva iluminación que permitan mayor visibilidad a los peatones, una rotonda que mejorará la circulación en el barrio para ofrecer una mayor seguridad vial, y una zona de juegos para los menores zornotzarras.

El Ayuntamiento aprueba también la construcción de un nuevo supermercado con una superficie comercial de 1.500m2 con el objetivo de ampliar la oferta comercial actual a los zornotzarras, retener a los consumidores en el municipio así como atraer a los habitantes de municipios cercanos, para que acudan a Amorebieta-Etxano a hacer sus compras. De esta manera se posibilitará también un incremento de ventas del comercio local.

El futuro establecimiento generará además empleo en el municipio ya que se esperan crear en torno a 40 nuevos empleos locales. El inicio de las obras está previsto para el segundo semestre de este año y supondrán una inversión de 6 millones de euros aproximadamente.

« El Ayuntamiento aprueba también la construcción de un nuevo supermercado con una superficie comercial de 1.500m2

SE HA SUSTITUIDO EL PUENTE DEL PARQUE JAUREGIBARRIA

El Ayuntamiento de Amorebieta-Etxano ha renovado el puente del Parque de Jauregibarria sustituyendo el actual por otro de madera. Los trabajos permitirán reforzar la seguridad del puente ubicado sobre el arroyo San Martín.

El nuevo puente esta compuesto por una estructura de 14 metros por 5 metros de paso libre. Además, el diseño dispondrá de suelo antideslizante y una barandilla de 1,10 metros de altura que estará formada por barrotes verticales para evitar que sea escalable.

El Ayuntamiento invertirá en esta actuación un total de 45.000 euros.

Tras los trabajos de reordenación, asfaltado y mejora de señalización de la calle San Miguel-Jauregizahar, ahora se está procediendo a la sustitución de la acera que conduce desde Gane hasta la rotonda de Zubiaur.

EL COMERCIO DE AMOREBIETA-ETXANO MUESTRA SU MEJOR CARA EN EL CONCURSO DE ESCAPARATES DE BIZKAIA

Un año más, los comercios de Amorebieta-Etxano se han volcado para participar en el XXXV Concurso de Escaparates de Bizkaia organizado por la Cámara de Comercio.

Del total de 273 comercios de 31 municipios vizcaínos que han participado en el Concurso, 7 han sido de Amorebieta-Etxano: Arri oinetakoak, Bámbola, Bicis Cañas, Edertu Deko, Men's, Sirun XL y Perfumería Edertu. Este último comercio ha sido galardonado en la categoría de Premio Sectorial de Droguería y Perfumería al mejor escaparate de Bizkaia.

El premio sectorial, es el premio otorgado al ganador que participa junto con otros comercios de la misma actividad.

Zorionak guztioi, zeuen lan bikainagaitik!

ERREGE MAGOEN KABALGATA

Aurten ere Amorebieta-Etxanoko kabalgata arrakastatsua izan da.

Eskertzekoa da ilusio hau egia bihurtzeko hainbeste jendek emandako laguntza. Batez ere Errege Magoei lagunduz kabalgatan paje lanetan aritzeko aurreko urteetan bezala aurkeztu diren gazte guztiei eskerrak. Eskerrak baita Ibaizabal argitaletxeari Erregeengana hurbildu ziren umeentzat liburuak emateagatik eta Dendariaki umeen artean banatutako gozokiengatik.

Eskerrak eman nahi dizkiegu baita ere gimnasia erritmikoko entrenatzaileei, dantzan aritu ziren neskatoei eta ilusioz beterik laguntzen aritu ziren amatxo guztiei ere.

Eskerrik asko guztioi!!

BIZIKLETAK GARBITZEKO LEKU BAT

• Instalazio hau Gure Kirolaken egongo da eta otsailaren amaieratik aurrera erabili ahal izango da

• Aurrekontu parte-hartzaileen bidez bizikletak garbitzeko leku ordenatu eta kontrolatu bat eskatzen zuten zornotzarrei erantzun nahi die honekin Amorebieta-Etxanoko Udalak

Amorebieta-Etxanoko Udalak hasi ditu herrian bizikletak garbitzeko jarriko den lehenengo lekua atontzeko lanak. Gure Kirolaken egongo da eta otsailaren amaieratik aurrera erabili ahal izango da.

Udalak horrela erantzuten dio zornotzarrek aurrekontu parte-hartzaileetan egindako eskari bati. Herritarrek bizikletak modu ordenatu eta kontrolatuan garbitzeko leku baten beharrizana aipatzen zuten aurrekontu parte-hartzaileetan.

Zerbitzu hau oso erabilgarria izango da mendian bizikletan ibili ondoren euren bizikleta garbitu nahi dutenentzat.

Bizikletak garbitzeko bakarrik erabili ahal izango da leku hau. Instalazio hau eraikitzeko lanek hilabete eta erdi iraungo dute eta aurrekontua 25.000 eurokoa da.

ZORNOTZA ARETOA 25 URTE

Urtarrilaren 7an, orain dela 25 urte, ireki zen Zornotza Aretoa. Aurten ospakizunak egingo dira urtean zehar, hainbat saio prestatu baitdira horretarako.

Errege egunaren ostean egindako ekitaldian Markeliñe izan zen taula gainean, baina honen ostean omenaldi xumea egin zitzaion Luis Javier Ugarte, azken urteotan udalean kulturaz arduratu izan denari.

Andoni Agirrebeitia alkateak, Zornotza Aretoaren sinadura eman zion. Luisjak, oso hunkituta, Zornotza Aretoaren ibilbide honetan lagundu diotenei eskerrak eman zizkien.

KINE ZINEKLUBAREN BIGARREN ZIKLOA: FEMENINOAN

KINE Zineklubean urteari harrera ezin hobea eman diogu ONGI ETORRI ERREFUXIATUAK zikoarekin. Urtarrilean zehar proiektatutako hiru filmak arrakastatsuak izan dira ikusle kopururari dagokionez.

Bigarren asteartean gainera, Mamand izan genuen gurekin. 20 urte ditu eta errefuxiatua izan da. 'El otro lado de la esperanza' filma baino lehen bere egoerari buruz eta hona etorri arte bizi izandako bidaiari buruz mintzatu zitzaigun. Isiltasuna zen nagusi Aretoan bera hitz egiten zuen bitartean eta bere partaidetza txalokada handi batek itxi zuen. Eskerrik asko benetan.

Erritmoa ez galtzeko eta atsedenik utzi barik, otsailaren 5ean FEMENINOAN zikloa hasiko dugu.

Icíar Bollain-en 'Yuli' filmak emango dio hasiera zikloari. Izenburuak dioen bezala, emakumeak izango dira protagonistak, proiektatuko ditugun hiru filmeen zuzendariak emakumeak direlarik.

Hau da otsaileko egutegia:

Otsailak 5: Yuli, Icíar Bollaín

Otsailak 12: Lazzaro Felice, Alice Rohrwacher

Otsailak 19: Viaje al cuarto de una madre, Celia Rico Clavellino

Animatu eta hurbildu zaitez Zornotza Aretora! Itxaroten zaituztegu!

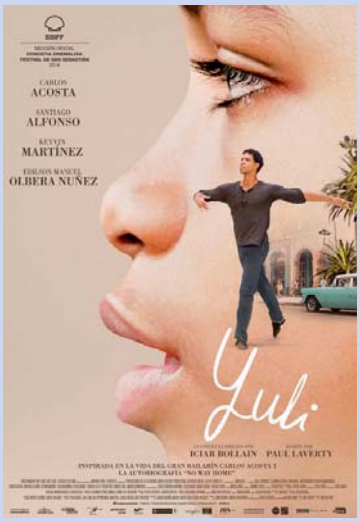

ZUBIAUR MUSIKA ESKOLA

Lander Mayans (2006), alumno de percusión de Zubiaur Musika Eskola ha sido seleccionado para participar en la Joven Orquesta Sinfónica "EIO txiki" compuesta por un total de 116 alumnos y alumnas de los conservatorios y las escuelas de música de Euskadi.

Bajo la dirección de Raffaela Acella ofrecerán varios conciertos en diversas localidades de la geografía vasca los días 5 y 6 de marzo.

ZORNOTZARRAK.EUS EUSKALDUNON TOPALEKUA

EUSKARALDIA dela eta, Amorebieta-Etxanoko udalak zornotzarrak.eus web gunea sortu zuen. Bertan, nahi duenak izena eman dezake Ahobizi zein Belarriprest, baina argazkia igotzea eskatzen dugu; horren helburua da Ahobizi eta Belarriprest garenok elkar ezagutzea, txaparik aldean ez badaroagu ere.

EUSKARALDIA igarota ere herriko euskaldunon topaleku izango da zornotzarrak.eus web gunea, eta euskaraz antolatzen diren jardueren berri aurkituko duzue bertan. Era berean, horrelako jardueraren bat antolatu nahi duenak euskara zerbitzura bidali dezake horren berri, zabalkundea egiteko.

Ekin! Sartu zaitezte zornotzarrak.eus gunean, igo argazkia eta eman izena!

Zalantzarik baduzue, idatzi hona:

lsanz@amorebieta.eus edo rugalde@ametx.eus

TXAPADUN PINTXO-POTEOA

Ahobizi edo Belarriprest izan zaretenontzat proposamena dakar EUSKARALDIA antolatzen ibili den lan-taldeak; honakoa hain zuzen: hileko azken osteguneko pintxo-poteoa **txapadun pintxo-poteoa** izan dadila. Beraz, urtarrilaren 31n, otsailaren 28an, martxoaren 28an… irten pintxo-poteora txapa aldean.

EUSKARALDIAREN DATUAK ZORNOTZAN

EUSKARALDIA amaitu da, baina hizkuntza ohiturak eta inertziak astintzera etorri den ekimen hau bide baten hasiera baino ez da izan. 2.027 lagunek eman zuten izena; 490ek lehenengo galdetegia bete zuten; eta bigarren galdetegia 354k bete dute. **Hemendik hilebetera-edo jasoko dugu hirugarren galdetegia**, azkena, eta garrantzizkoa da hori ere betetzea, datu esanguratsuak lortzeko.

BERBALDIAK MARTXAN DAUDE!!

EUSKARAZ HITZ EGIN NAHI DUZU?
EUSKARAZKO HARREMANAK ZABALDU NAHI DITUZU?
EGIN ZAITEZ BERBAKIDE, ETA ETOR ZAITEZ BERBALDIETARA!
ZAZPI TALDE DAUDE MARTXAN.
PARTE HARTU NAHI BADUZU, DEITU: 946300002; luzapena 120 edo 121.

HONA EGUNAK ETA ORDUAK:

ORDUA	ASTEARTEA	ASTEAZKENA	OSTEGUNA
09:30	■		
11:30			■
12:00		■	
15:00		■	
17:00	■		
18:00		■	
19:15		■	

ZORNOTZA SASKIBALOI YA TIENE NUEVO SPONSOR

Una empresa multinacional alemana, que tiene una sede en Amorebieta, ha respondido a la "llamada de socorro" lanzada en diversas redes sociales por el presidente del ZST, Joxe Etxebarria, para lograr un patrocinador importante que garantice el presupuesto y la continuidad del proyecto.

A la hora de redactar esta noticia quedaban algunos flecos para concretar el patrocinio, y por ese motivo no podemos desvelar el nombre, pero en breve lo darán a conocer, si es que no lo han hecho ya cuando leas estas líneas. "Aportan una cantidad importante que convierte a esta empresa en el primer sponsor privado del ZST".

Pero lo verdaderamente satisfactorio es que se ha logrado la entrada de un sponsor principal y será visible no solo en la equipación del primer equipo, sino también en el nombre del mismo. "Ahora el equipo de LEB Plata cambiará de denominación para reflejar este patrocinio y esperamos contar con el nuevo equipaje para el partido que disputaremos contra el Baskonia en Larrea a principios de febrero".

« El equipo LEB de plata cambiaría su denominación para reflejar este nuevo patrocinio y en la camiseta también se lucirá su logotipo

Es una noticia muy importante para el club y sin duda nos anima a seguir buscando más financiación de empresas radicadas en nuestro pueblo", señala Joxe Etxebarria. "ZST es un proyecto que tiene gran repercusión a nivel de medios de comunicación y solo hay que ver toda la repercusión que tuvo el mensaje de ayuda que enviamos. Somos un club serio y un ejemplo de trabajo. El equipo femenino lleva el nombre de otro patrocinador importante HA Ilarduya, otra empresa radicada en nuestro pueblo que también nos apoya de forma muy importante".

Algunos ya señalan que con un patrocinador sería viable un ascenso, pero Joxe mantiene los pies en el suelo. "Nos quedan 4 partidos para disputar y terminar entre los seis primeros puestos de la liga. Luego llegaría la fase de ascenso y tenemos experiencia acumulada. Pero sin duda, si contamos con apoyo económico, con una nueva cancha que será realidad en breve y con una "marea verde" que crece y se ilusiona sin parar, podremos alcanzar los éxitos deportivos soñados".

60 URTE - 1959/2019 Este 2019 nuestro Club cumple su 60 aniversario, inscrito en septiembre de 1959. Foto del primer equipo del Club: DE PIE: Renteria, Rekalde, Uriarte, López y Uriguen. AGACHADOS: Mugarza, Etxebarria, Zenigaonaindia, De Pablo y Zabala.

SDA SE REFUERZA EN EL MERCADO DE INVIERNO

La SDA se ha reforzado durante el mercado de invierno para hacer frente a una exigente segunda vuelta y garantizar la permanencia.

La última semana de enero fue muy movida con con una salida y dos incorporaciones. El guardameta zornotzarra Jon Mikel Magunagoitia "Jonmi" ha regresado al Eibar, que ha decidido poner fin a su cesión y recuperarlo para que se incorpore al Vitoria. Ello ha propiciado el fichaje de un nuevo portero, Jon Ander Felipe, que actualmente se encontraba sin equipo. La otra llegada es la del centrocampista Markel Lozano, procedente del Arenas.

Jon Ander Felipe (Getxo, 22-5-1995) ya defendió el arco del Amorebieta durante la primera vuelta de la campaña 2014-15, como cedido por el Athletic, club en el que se formó desde alevines hasta el filial. Cabe destacar que en la temporada 2015-16, en la que el Bilbao Athletic militó en Segunda División, Jon Ander, quien compartía puesto con Remiro, disputó diez encuentros ligueros a las órdenes de Ziganda. Tras salir de Lezama, ha portado los escudos de Logroñés, Llagostera –en ambos casos cedido por el Eibar- y Toledo. En las dos últimas semanas ha estado entrenando en las sesiones organizadas por la AFE para futbolistas en paro.

"Tengo ganas de aprovechar esta oportunidad", destaca Jon Ander, quien acude con la ilusión de "aportar trabajo y ayudar al equipo".

CARROCERIAS
TRES ESTRELLAS

• Reparación con bancada para turismos
• Secado al horno
Polígono Biarritz - Tel.: 94 673 21 36 / 48340 AMOREBIETA

iDs
Joana Gil
946568745 / 626926052
Abasolo Apezpiku bajo 2
estudio de arquitectura y diseño
• Proyectos de viviendas, locales comerciales en 3D
• Ejecución de obras y obtención de licencias
• Inspección técnica de edificios ITE
• Certificados energéticos
www.idsestudio.com
Guztiontzako diseinua

Torrealday
ASESORES CONSULTORES
Zure aholkurako!
Herriko Plaza, 4 - 1º | 48340 AMOREBIETA
tels: 94 673 33 00 | fax: 94 673 23 58
www.torrealday.es
ACREDITADO POR ENAC
ES04/0151

Clínica dental IZA
Hortz klinika
PADI
Ortodoncia
Periodoncia
Implantes
Estética
Gorka Iza Miguel
Zezilia Gallartzagoitia 9
Telf-Fax: 94 673 38 11
www.clinicadentaliza.es
RPS. 181/10

Tengo ganas de aprovechar esta oportunidad", destaca Jon Ander, quien acude con ilusión de "aportar trabajo y ayudar al técnico"

"Me gusta jugar con el balón, estar atento a la línea defensiva y soy rápido en portería", apunta el arquero cuando se le pregunta por sus principales características. "Desde el trabajo, los resultados vendrán", subraya el portero getxotarra.

Markel Lozano (Artxanda, 3-5-1996), por su parte, es un centrocampista que jugó en el Lauro hasta juveniles, cuando recaló en el Indartsu. Finalizada dicha etapa llegó al Basconia y después encadenó dos cesiones a escuadras bizkainas de Segunda B: en la 2016-17 militó en el Zamudio y en la 2017-18 en el Arenas. Ya desvinculado del Athletic, continuó en las filas del equipo getxotarra esta temporada, en la que ha participado en trece partidos.

Vengo con mucha ilusión, con ganas de darlo todo y sacar la situación adelante", explica Markel

"Vengo con mucha ilusión, con ganas de darlo todo y sacar la situación adelante", explica Markel, quien se considera "un jugador que quiere el balón y que a la hora de defender se sacrifica". El mediocentro acude a Urritxe con las ideas clara: "La ilusión y las ganas se trasmiten con trabajo, así que eso es lo que vengo a hacer, trabajar".

Con la de Jonmi, ya son cinco las bajas azules en este mercado invernal, ya que antes se produjeron las de Jon Aurtenetxe, Andoni Fernández "Oli", Iñigo del Olmo y Chechu Meneses. En cuanto a altas, las de Jon Ander Felipe y Markel Lozano se suman a las de Oier Luengo y Mario Soberón. Además, cabe recordar la recuperación de Mikel Álvaro tras una larga lesión.

La SDA se encuentra en puestos de descenso, a pesar de que en los últimos partidos han mostrado un nivel de juego excelente. Pero a veces son pequeños detalles los que impiden sumar tres puntos. La tarea no va a ser fácil, hay mucho trabajo por delante, pero hay potencial para lograrlo.

Aupa Azules!!!

Crónica SDA

Bizkaiko gazte mailako txapelketako irabazle

Iñigo Atutxa eta Gorka Lazkanok, Zornotzarrak biak, Bizkaiko gazte mailako txapela jantzi zuten abenduaren 21ean Amorebieta IV pilotalekuan jokatutako finaletan. Erdu Pilotan taldeko bikoteak 22-19 garaitu zuen Zeanuriko bikotea.

Maila polita erakutsi zuten txapelketa osoan zehar, batez ere finalerdietan eta finalean, maila handiko aurkarien aurka jokatu eta irabazi behar izan baitzuten txapela irabazi ahal izateko.

Orain, Euskal Herriko Liga jokatzen ari dira eta sorpresaren bat ematea da beraien helburua goiko postuetan borrokatzen saiatuz. Ez da lan erreza ez, maila handia baitago Euskal Herriko pilotari guztien artean. Hala ere, zaila dena ez da ezinezkoa!

ZORIONAK BIKOTE! SEGI LANEAN!

KOPISTEGIA
KOPI ON
COPISTERIA
copias b/n y color - impresión digital - copia e impresión de planos b/n y color - fax
encuadernaciones - plastificados - regalos personalizados - consumibles informáticos
reaparición de ordenadores - revelado digital - carteleria

Tel.: 946 730 943
Fax.: 94 630 14 67
San Miguel 6
AMOREBIETA

Aseguru artekaritza
SB J.J. BURGOA
Correduría de seguros S. L.
- Vehículos *Ibilgailuak*
- Comercio *Merkataritza*
- Hogar *Etxebizitza*
- Pyme
- Accidentes personales *Istripu pertsonalak*
- Vida y jubilación, etc. *Bizi-iraupena eta jubilazioa*

San Miguel, 20 AMOREBIETA
Tel.: 94 673 00 41 Fax: 94 673 42 92

VENEZIA
PIZZERIA
✔ Gran variedad de Pizzas Artesanas
✔ Platos combinados ✔ Bocadillos
Hamburguesas ✔ Raciones de productos ibéricos
☎ 94 630 85 84 (Pizzeria) - 94 673 17 86 (Cafetería)

TALLERES ELECTROMECANICOS
ZURE IUR, S. L.
• Diagnosis de su vehiculo
• Puesta a punto
• Instalación de tacógrafos
Mecánica y electricidad
• SERVICIO RÁPIDO
Reparaciones y cargas de aire acondicionado
Bº Ibarra / Poligono Condor II - Pab. 1
48340 AMOREBIETA-ETXANO
Telfs. 94 673 11 33
619 405 571 / 669 298 821

Oier Etxebarria Lagun Taldea sortu da Zornotzan, bere jarraitzaile sutsuenak elkartzeko asmoz.

Oier Etxebarria, Aspe enpresako pilotari debutatu berria da. Igorren bizi da eta txikitatik Lemoako taldean entrenatu eta jokatu izan du pilotan. Hala ere, Andramari ikastolako ikasle ohia da eta bere "koadrila" eta lagun asko Zornotzarrak direnez, bizitzaren zati handi bat Zornotzan egiten du. Horregatik, orain arte bere afizionatu ibilbidea gertutik jarraitu izan duten eta aurrerantzean profesional mailako ibilbidean jarraitu nahi dutenen artean lagun talde bat, (Peña bat) sortu dugu.

Urtarrilaren 6ean egin zuen debuta Eibarko Astelena pilotalekuan. Nola ez, Peña honen lehenengo irteera debutera izan zen. Elordi, Promozio txapelketako bere bikotekidearekin debutatu zuen Dario eta Ruizen aurka. Irabazi eta txapelketako lehenengo puntua eskuratu zuten. Partidua bideratuta eduki bazuten ere azken momentura arte sufritu behar izan zuten, hala ere hanka onarekin hasi zuen bere ibilbide berria Oierrek, 22-20 irabazita. Bestalde, lehenengo hilabete honetan zehar, Promozio txapelketan jokatzeaz batera, lehenengo mailarako borrokan ari diren pilotariekin partiduren bat ere jokatzeko aukera izan du: Jaka, Erostarbe,… eta maila ona emanez gainera!

Oier Etxebarria Lagun Taldeak urtean zehar gertuko partiduetarako deialdiak egingo ditu ahal eta nahi dutenak pilotalekuan batzeko asmoz. Bestalde, debutera egin genuen bezalako irteerak antolatuko dira urteko partidu garrantzitsuenetan. Bazkide egiteko Urtza tabernatik pasatu behar da eta 30€ ordaindu. Horrela, deialdi hauen berri izango duzu, Peñako kamiseta jaso eta irteeretan ere prezio bereziak izango dituzu.

Danon laguntzarekin… pilotakadaz pilotakada…

EGURRE OIER!!

Auto-Reparaciones SAN ANTONIO
Red TallerXXI ZORNOTZA - AMOREBIETA
• Mecánica del Automóvil • Equipo de Diagnósis
• Equipo Pre-ITV • Servicio de Neumáticos
• Alineado de Direcciones
Pasamos la ITV a tu coche
Polígono LAUAXETA (INBISA) • Pabellón A-6 • B.º San Antonio
Tel.: 94 673 02 25 • Fax: 94 630 11 09
www.talleressanantonio.com • E-mail:tsanantonio@dds-online.net
48340 AMOREBIETA-ETXANO

NEUMATICOS
ETXEBARRIA
Todas las marcas: Bridgestone, Michelin, Firestone, Good Year
B / Euba - Amorebieta ☎ 94 630 80 10

Iparraldeko Dantzak (I)

Euskal Herriko folklorearen inauteri errito nagusia da Zuberoako Maskarada. Urteetan zehar mantendu den herri antzerkia da, eta urtero Zuberoako herri bat arduratzen da maskaradak antolatzeaz. Hala, urtarrilean hasi eta apirila bitarte astebururo herri ezberdin batean egiten dute emanaldia. Zuberoako Maskarada Europa osoko adierazpen folkloriko aberats eta osoenetarikotzat har daiteke.

Pertsonaia eta ogibide ugari daude dantza ezagun honetan. Izan ere, Zuberoako Maskaradan bi talde kontrajarri nabarmendu daitezke: **gorriak** eta **beltzak**. Gorriek jantzi eta jarrera dotoreak dituzte, eta orokorrean dantzari finak izan ohi dira. Beltzak, berriz, zikinak, baldarrak eta zaratatsuak dira, eta une oro bazterrak nahasten ibiltzen dira.

Gorrien artean aitzindarien taldetxo bat dago, aurrean doazen dantzariak, hain zuzen ere. **Txerreroa** da horietako bat, eta makilaren puntan zaldi buztana duen tresna bat darama. **Gatuzaina** da beste pertsonaietako bat, soinean jaka urdina duela, eta pantografo izeneko tresna baten laguntzaz egiten du dantza.

Kantiniersak Maskaradako emakumezko pertsonaiak dira, eta gainontzeko gorrien antzera, Napoleonen armadako jantziak daramatza soinean. **Zamaltzaina** zaldi itxurako pertsonaia da, Maskaradako pertsonaia nagusia, eta **Bandelaria**, berriz, beltzez jantzitako dantzaria da, aitzindarietan azkena, Zuberoako bandera eramateaz eta mugitzeaz arduratzen dena.

Aitzindarien atzetik Kortejua osatuko duten pertsonaien multzoa dator. Horietako bi dira **Jauna** eta **Anderea**, lehena Maskaradako nagusia eta bigarrena, honen ezkongaia. **Laborari** eta **Laborarisa**, bestalde, baserritarra eta beronen emaztea dira, eta oro har, traje ilunak erabiltzen dituzte soinean.

Marexalak jaka gorri eta fraka beltzez jantzita doazen dantzariak dira, eta zamaltzaina ferratzea dute helburu. Azkenik, **Kukulleroak** daude, jaka gorri eta praka zuriak daramatzatenak. Dantzari gazte eta apalenak izan ohi dira.

Zornotzan, 2019ko Urtarrilaren 7an

UDABARRI EUSKAL DANTZARI TALDEA

(iturria: hiru.eus)

Zubitxea
Asesoría integral
José Ignacio Pérez Calzada
MAPFRE
Gernika plaza, 1. Tel. 94 673 39 04 - Fax: 94 673 31 00
48340 **AMOREBIETA** (Bizkaia)

Zelaieta Hortz Klinika
RPS 146/15
Nº Col. 48001518
Dra. Asun Agirre
Gudari kalea, 4 bajo
48340 AMOREBIETA-ETXANO
T. 946309120 • M. 619340078
info@zelaieta.eus
www.zelaieta.eus

Carpinteria Aluminios
Iker Albizuri
TODO TIPO DE TRABAJOS EN:
- Aluminio R.P.T.
- Hierro
- P.V.C.
- Trabajos artesanales

Pida presupuestos sin compromiso
Polígono Biarritz, 1
I Tel. 946 731 425
I Fax 946 308 973
48340 AMOREBIETA-ETXANO
E-mail: CARP.ALBIZURI@terra.es

INSTALACIONES ELECTRICAS
BOBINADO MOTORES
AUTOMATISMOS Y APARELLAJE DE
CUADROS ELECTRICOS, ALARMAS, INTERFONIA
ELECTRICIDAD ZORNOTZA S.A.
San Pedro, s/n. - Políg. VALET
Teléfono 673 31 30
AMOREBIETA (BIZKAIA)

EL CROSS ZORNOTZA NECESITA EL APOYO DE LA AFICIÓN

El joven keniano de 18 años Stanley Waithaka, subcampeón de África júnior de cross, ganó la carrera masculina del 65 Cross Internacional de Zornotza tras imponerse en un apretado sprint al también adolescente ugandés Oscar Chelimo, de 17. Mientras, en la prueba femenina, se impuso con enorme autoridad la etíope-guipuzcoana Trihas Gebre.

Año tras año, los que acudimos a las campas de Jauregibarria vemos la paulatina reducción de público, a pesar de que desde hace años ha aumentado el número de carreras y participantes. La entrada es gratuita, el acceso es cómodo y las carreras son emocionantes. El cross Zornotza es un patrimonio de Amorebieta y tenemos que ser conscientes de ello. El apoyo del pueblo es vital para el mantenimiento de esta prueba en el calendario.

> **El apoyo del pueblo es vital para el mantenimiento de esta prueba en el calendario**

FOTOS ARGAZKARI

Igor

Funeraria
LARRAZ
Ehorztetxea
Servicio permanente 24 horas

San Pedro, 26
48340 AMOREBIETA
Tfno.: 94 673 06 23
Fax: 94 613 56 14

José Matía. 36
01400 LLODIO
Tfno.: 94 672 77 50
Fax: 94 672 86 79

La Cruz, 1
48480 ARRIGORRIAGA
Tfno.: 94 671 00 61
Fax: 94 671 40 14

Po. Ind. Kalzadako, A1
01470 AMURRIO
Tfno.: 94 672 77 50
Fax: 94 672 86 79

www.amorebieta.com
hilero
zornotzan
BI-256-92

JABI ATUTXA AMEZUA Editor-Director
Teléfonos: 94 6308645
619 93 21 04

APARTADO CORREOS: 207
www. amorebieta.com
info@amorebieta.com

Andramari Zornotzako Ikastola

Aurten, Zornotzako Andramari Ikastolak, EKI proiektuarekin jarraituz, erronka berri bati egiten dio aurre, Lehen Hezkuntzako 5 eta 6 mailetan hezkuntza- sistema berritzailea inplementatzen ari da. Azkenengo lau urteetan DBHko zenbait mailatan ezarri dute proiektua eta "agerikoa da ikasgeletan izan den eraldaketa", azaldu zuen Bittor Camarak, zuzendari pedagogikoak.

EKI proiektua Ikaselkarrek, Ikastolen Elkarteak eta Elkar argitaletxeak osatutako taldeak garatutako hezkuntza programa da. Europan aitzindaria den proiektu honek konpetentzien garapenean oinarritzen du bere hezkuntza eredua, eta ez datu pilaketetan.

Egitasmoaren abiapuntua euskal curriculumean ezarri zen, ikuspuntu metodologikotik integrazioaren pedagogia erabiltzea erabaki zen eta hortik formulatu zen konpetentzien gainean oinarritutako hezkuntza.

"Orain dela lau urte aurrera pauso ikaragarria eman genuen. Ikasleak modu desberdin batean ikasten hasi ziren eta irakasleak era desberdinean erakusten", azaldu zuen Zigor Ibarzabalek, Ikastolen Elkarteko Hezkuntza arduradunak.

Euskal hezkuntza eredu berritzailea, hurbilekoa eta konprometitua.

Proiektuaren xedea, konpetentzia eta pedagogia integratzaileak garatzean, ikasleek bizitzan zehar aurki ditzaketen egoerei aurre egiteko trebetasunak eskuratzean datza.

Horregatik, Lehen Hezkuntzako 5 eta 6 mailetan esperimentatzen ari dira dagoeneko hainbat ikastolatan, eta Andramari Zornotzako Ikastola horien artean dago. Etorkizunean, Lehen Hezkuntzako beste mailetan ere izango du garapena.

ANDRAMARI
ZORNOTZAKO IKASTOLA

Bisita gidatuak eta informazio gehiago:
www.zornotzaikastola.eus
94.673.29.50 • zornotza@ikastola.eus

"Biharko Euskaldun prestatu eta arduratsuak hezten"
0-18 urtera arte

Matrikula zabalik: Urtarrilaren 28tik otsailaren 8rarte (biak barne)

Etorkizuna Sortzen

Amorebieta-Etxanoko HEZKUNTZA PUBLIKOA

Red Pública de Enseñanza

2019-2020

HaUrreSkoLaK

Larrea auzoa z/g
☎ 94 673 03 46
zornotza.amorebieta@haurreskolak.eus
www.haurreskolak.eus

0-2 urte

Matrikula
Urtarrila
Maiatza eta Urria
Enero, Mayo y Octubre

Larrea Eskola

Haur eta Lehen Hezkuntza Ikastetxea

Luis Urrengoetxea, 17
☎ 94 673 11 16

Barrio Larrea z/g
☎ 946730430 • Fax. 946730430
014920aa@hezkuntza.net
www.amorebietalarrea.hezkuntza.net

amara berri SISTEMA

Haur Hezkuntza 2-6 urte Educación Infantil

Lehen Hezkuntza 6-12 urte Educación Primaria

Matrikula
Urtarrila del Enero 28tik
Otsailaren al Febrero 8ra

Ate irekiak
Puertas abiertas
Urtarrilaren Enero 28
15:15 castellano
16:45 euskaraz

Urritxe INSTITUTUA

☎ 94 673 20 12
urritxe@iesurritxe.org
www.urritxe.hezkuntza.net

DBH-ESO 12-16 urte

BATXILERGOA 16-18 urte
Zientziak • Ciencias
Giza eta Gizarte Zientziak
Humanidades y Ciencias Sociales

Matrikula
Urtarrilaren del Enero 28tik
Otsailaren al Febrero 8ra

Ate irekiak
Puertas abiertas
Urtarrilak Enero 29
18:00retan