318 alea uztaila 2018 julio

# hilero

www.amorebieta.com

zornotzan 26 urte

JAIAK

amorebieta
etxano

Zerbitzu teknikoa salmenta

Z@rionak jaietan!!!

GREGORIO MENDIBIL 9,
Tel 946 301 212
info@zasinformatika.com
whatsapp: 656 74 09 27

# TXARLI TXALS

Txarli Txals es un joven creador de contenidos. Y también una víctima más de la nueva política de monetización de la plataforma Youtube. Pero al mismo tiempo, como muchos, un creador dispuesto a seguir trabajando en lo que le gusta y que ha emigrado a la plataforma Twitch.

"Youtube antes era más independiente, ahora es un negocio y la gente va a ganar dinero. Premian los contenidos acordes con su publicidad y sus estándares, los contenidos "family-friends", muy blanco, libre de palabrotas, solo cosas políticamente correctas".

Y es que YouTube sigue endureciendo los requisitos para entrar en su Programa para Partners. Es necesario tener por lo menos 10.000 visitas totales en un canal para poder acceder y ahora también será necesario tener un total de 1.000 suscriptores y un mínimo de 4.000 horas de visionado por parte de estos suscriptores en el último mes.

"Miles de creadores estamos emigrando a Twitch, donde puedes grabar y emitir en directo, al tiempo que la audiencia puede interactuar. Está más enfocado al sector de los videojuegos. En Twitch te puedes hacer afiliado o partner, cobras por la publicidad y también hay donaciones a tu cuenta de Paypal".

Txarli es autodidacta y asegura que el sector de los videojuegos tiene un gran futuro. Tiene un currículum específico en videojuegos y lo ha enviado a varias empresas del sector. "Hay módulos de creadores de desarrollos de juegos, otros van probando los juegos y hacen informes sobre los fallos y posibles mejoras, es el "betatesting", probar las versiones y hacer informes, es un sector en crecimiento que incluso ha superado al cine en ingresos y las aventuras de los juegos se han trasladado a la gran pantalla en incontables ocasiones".

Txarli retransmite partidas en directo a través de su canal, sobre todo del juego "Fallout 4". "Es sobre un apocalipsis nuclear, con muchas aventuras y misiones diferentes. Realizo directos de 1 hora todos los días, jugamos en cooperativo, intercomunicados por voz y jugando al mismo tiempo. Siendo constante puedo tener un reconocimiento en unos meses". Además, Twitch tiene un sistema de motivación para los creadores, con unos logros o hitos, que una vez se superan tienen un reconocimiento.

En Euskadi hay una asociación Basquegame que aglutina a 30 empresas del sector de los videojuegos en Euskadi, empleando a 262 profesionales y facturando un total de 14.545.000 € en 2014. Hay grados de diseño y desarrollo de videojuegos. Un futuro para muchos de nuestros jóvenes. "Por eso hay que pensar que no se trata sólo de un juego, los jóvenes pueden dedicarse a ello en un futuro".

CENTRO DE ENTRENAMIENTO PERSONALIZADO Y EN GRUPOS REDUCIDOS

EL VALOR DE LO BIEN HECHO

A partir de Octubre **SUBIMOS PRECIOS** para **NUEVOS CLIENTES**

APROVECHA PARA **APUNTARTE** ANTES DEL **1 DE OCTUBRE**

**Tel. 688 86 60 48 • amorebieta@sanocenter.es**

# Nuevo proyecto para la mejora de la calidad de vida de pacientes mayores con patología neurológica

La residencia zornotzarra José M.ª Azkuna, perteneciente a la red de infraestructuras sociales de la Diputación Foral de Bizkaia y gestionada por Igurco Servicios Sociosanitarios de Grupo IMQ, va a poner en marcha en las próximas semanas un proyecto piloto de intervención integral para la mejora de la calidad de vida de los pacientes mayores con deterioro neurológico leve o moderado.

El programa se dirige a personas mayores con patología neurológica y conservadas cognitivamente o con un deterioro cognitivo leve o moderado, que puedan llevar a cabo las instrucciones para el desarrollo de las actividades.

Así, atenderá a pacientes con secuelas de ictus, síndromes extrapiramidales (parkinsonismos, coreas, discinesias —movimientos involuntarios—), esclerosis múltiple (EM), esclerosis lateral amiotrófica (ELA) y otras enfermedades que afecten al sistema nervioso central y periférico.

Tal y como explica Ainara Castaños, psicóloga de Igurco, *"con este proyecto buscamos mejorar la calidad de vida de los pacientes mayores con patología neurológica"*. De este modo, *"el principal objetivo es el mantenimiento funcional y cognitivo (aunque se trabajará la rehabilitación si en algún caso aún es posible), evitar el dolor y mejorar la comunicación, lo que tendrá un impacto positivo en su calidad de vida"*.

De forma más detallada, la intervención perseguirá la reeducación sensitivo-motora de miembros superiores e inferiores, mejorar la estabilidad y el control del tronco, mejorar la funcionalidad, reducir la espasticidad (aumento del tono muscular y disminución de la movilidad por un problema en el sistema nervioso) y rigidez aliviando el dolor, lograr una comunicación lo más efectiva posible, mejorar el habla y la deglución, mantener o incrementar el nivel cognitivo, mejorar el estado de ánimo y lograr una mayor interacción social.

Ainara Castaños, Ziortza Villegas y Asier López, de la residencia Igurco Jose M.ª Azkuna

### Organización

El programa se llevará a cabo de forma grupal, teniendo también un objetivo socializador, en un grupo reducido, desarrollando las actividades planteadas conjuntamente por los profesionales de psicología, fisioterapia y la técnica de actividades socioculturales (Ziortza Villegas), en base a los déficits motores, sensoriales, cognitivos de los pacientes, y teniendo en cuenta los problemas de comunicación de cada persona.

En cada sesión se evaluarán de forma conjunta los ejercicios más adecuados y los objetivos principales a tener en cuenta dentro del proyecto. Éste, a su vez, será evaluado periódicamente conforme a nueve escalas o indicadores distintos.

### Necesidad del proyecto

Según analiza Asier López, fisioterapeuta de Igurco Servicios Sociosanitarios de Grupo IMQ, *"actualmente, existe una gran prevalencia de enfermedades con repercusiones neurológicas en la población, prevalencia que aumenta entre las personas mayores, siendo una de las principales causas de institucionalización"*.

Generalmente, *"estas personas, además del déficit motor y funcional, presentan también un déficit cognitivo o emocional, siendo conscientes de sus limitaciones en muchos casos. Por ello, hemos detectado la necesidad de una intervención científica ajustada a sus características"*, concluye Ainara Castaños.

# LA OTRA MIRADA

La Asociación La Otra Mirada" nace en 2011 en Amorebieta desde la ilusión y la voluntad de hacer algo por los demás. "Un grupo de personas decidimos que podíamos invertir parte de nuestro tiempo en intentar que las condiciones de los más desfavorecidos puedan mejorar aunque sea un poco y aquí seguimos ampliando proyectos". El ámbito de actuación es amplio y por ello tenemos proyectos a largo plazo para ayudar a los niños de Mongolia y Senegal, y otros a más corto plazo donde la ayuda se quedará en Euskadi.

"En el año 2012 iniciamos el apoyo a dos niñas de Nalaihk (Mongolia) Nenda y Otgo, dos hermanas, que padecen la enfermedad de Osteogénesis Imperfecta, conocida también como "Huesos de Cristal". Les llevamos al hospital para que fuesen diagnosticadas, ya que hasta ese momento permanecían en su casa sin ningún tipo de atención médica. La pequeña de tres años tenía 33 fracturas en su cuerpo. Costeamos los tratamientos médicos y los complementos alimenticios, y hoy en día caminan y van a la escuela. En 2014 finalizamos la construcción de la vivienda para la familia de las niñas y seguimos costeando vitaminas y alimentos.".

"2015 a petición de la Asociación de Padres con hijos discapacitados de Nalaihk hemos rehabilitado un antiguo hospital transformándolo en un centro de día para discapacitados."

**La aldea de SARE BIROU**

Desde el año 2012 algunos de los integrantes de la asociación mantienen relación con personas y entidades presentes en el sur de Senegal y son conocedores tanto de las carencias como de los esfuerzos por mejorar la situación y educación de las personas de la zona. "Conocimos a uno de los fundadores de la Fundación Senny Sabaly, que trabaja en dicha aldea para la integración de las niñas en la escuela, la erradicación de la ablación genital femenina, etc. Enviamos 27 cajas de material escolar, con ordenadores, libros y cuadernos, lápices y bolígrafos".

"En el año 2014 volvimos a Senegal pero más concretamente a la zona de Sare Birou (Kolda), donde nos enseñaron las necesidades que había en la zona. Después de una reflexión vimos adecuado ayudarles en sus proyectos presentes y futuros. La aldea cuenta con 300 habitantes distribuidos en 50 casas/chozas. Cuenta también con un edificio escuela dividido en 2 habitáculos de 45m2 cada uno y un edificio comunitario para reuniones, donde hemos instalado placas solares".

Este año se va a inaugurar una pequeña fábrica de jabón y están recaudando fondos para un molino.

**Recaudación de fondos**

La base de la ayuda siempre es la económica y para ello han elaborado una serie de actividades para conseguir los recursos económicos necesarios. "Trabajamos con minerales, vamos a las minas a recogerlos, los limpiamos y cortamos, seleccionamos los adecuados, los ponemos en ca-

jitas…y los vendemos. Ponemos el stand en ferias, en centros escolares…y allí donde podemos. Hacemos también una concentración motera en Iurreta y editamos un calendario solidario".

La Otra Mirada necesita voluntarios para la organización de eventos y tienen una necesidad acuciante de espacio para almacenar la ayuda. "Necesitamos una lonja o pabellón para almacenar el material antes de enviarlo en contenedores. Si alguien tiene una lonja vacía que no usa estaríamos encantados de disponer de ella".

El contacto se puede realizar a través de la web **www.laotramirada.info**

# Creando empleo de manera incluyente

El centro de empleo y servicio de orientación Zabaltzen-Sartu lleva ya 24 años en Amorebieta facilitando la incorporación social y laboral de las personas que se encuentran en situación de desventaja social. Es el único centro colaborador de Lanbide en Amorebieta.

El índice de paro en el 1º trimestre de 2018 en Amorebieta-Etxano es de 8,66% (7,06% hombres y 10,35% mujeres) según datos de Lanbide, pero hay un colectivo de difícil inserción; personas con baja cualificación, mayores de 45 años, parados de larga duración, inmigrantes en situación irregular y mujeres. "Es nuestra mayor preocupación, - dice Loli Martín Figuero, socia de Zabaltzen y Educadora Social - sabemos que siempre va a quedar ese colectivo de difícil inserción, por eso tiene que ser un empleo protegido de manos de la Administración".

Zabaltzen-Sartu ofrece un servicio gratuito en sus locales situados en el pabellón 49 del Polígono Biarritz con un servicio de orientación, centro de empleo e intermediación. "Las personas que acuden a nuestras oficinas pueden actualizar la demanda del Curriculum Vitae, renovar el DARDE "Documento de Alta y Renovación de la Demanda" que emite Lanbide cuando una persona se inscribe, todas las gestiones sin necesidad de ir a Iurreta. Ayudamos también a inscribirse en portales de empleo, en ETTs y les animamos para salir del bucle del no trabajo", señala Izaro Uriarte, orientadora de Zabaltzen-Sartu.

Como centro de empleo atienden a todos los perfiles, tanto desempleados como empleados. "Aquí acuden personas que quieren mejorar su situación, atendemos todos los perfiles y luego tenemos un servicio de intermediación con empresas de la zona que demandan puestos para almacén, comercio, soldadura… Trabajamos también en red con el tejido asociativo de Euskadi en el marco del programa Incorpora de la Obra Social de La Caixa".

En Zabaltzen tienen también una gran experiencia formando a las personas tanto para su incorporación al mercado laboral, como a la sociedad. "Entendemos la formación como una herramienta de carácter integral que sirva para eliminar diferencias y poner en situación de igualdad de oportunidades incluso a las personas que se encuentran en situaciones más desfavorecidas". Imparten dos especialidades de soldadura (electrodo revestido y Mig-mag), curso de auxiliares de comercio para jóvenes de entre 18 y 30 años, y formación en certificados de profesionalidad nivel 2 para aquellos que no tienen Graduado Social.

"Existe un problema añadido para esas personas derivado del desplazamiento a los cursos. Personas que cobran la RGI y que no pueden costearse el desplazamiento, por lo que hemos creado unas becas de desplazamiento para aprender y se lo hemos hecho saber a Lanbide", destacan estas dos profesionales.

También existe un servicio de apoyo al autoempleo y a los emprendedores. "El Área de Autoempleo de Zabaltzen-Sartu lleva más de 12 años ayudando a pequeños promotores a establecerse como autónomos. En estos años se han creado más de 100 nuevos negocios en la comarca del Duranguesado y se han impartido 30 cursos de Formación. Si estás pensando ser autónomo puedes solicitar una cita con nosotros y te daremos todo el apoyo que necesitas para que te sea más fácil crear tu propio negocio".

**Zabaltzen-Sartu,** Polígono Biarritz, Pabellón 49,
**Telef.** 94 630 90 68

**Mail:** izaro@zabaltzen.sartu.org

CERVECERA
GARAGARDOTEGIA
BARRIA
IBARRA
SAGARDOTEGIA
SIDRERIA

ABIERTO TODOS LOS DÍAS
PARA COMIDAS Y CENAS
a partir del 13 de julio y hasta el 2 de septiembre

HAZ TU RESERVA
94 673 11 00

AHORA TAMBIEN CON LA MEJOR CERVEZA

MAS INFORMACION:
WWW.IBARRA-SAGARDOTEGIA.COM
WWW.IBARRABARRIA.EUS
WWW.CERVECERAIBARRABARRIA.EUS

DENDATXUE
Egun guztietan zabalik
Ogia, okela, frutak eta barazkiak, kosmetika, e.a.
688650728 Eneritz - Euba 5, Amorebieta

NUEVA DIRECCION, LES ATENDEREMOS EN:
Carretillas Plataformas Barredoras Fregadoras Apiladoras Coches Camiones Motos Sillas Autocaravanas
Poligono Ind. Biarritz, 63
48340 Amorebieta
batenor@batenor.com
TODO TIPO DE BATERIAS
batenor
soluciones energéticas
www.batenor.com • Tlfno. 94 673 42 61

Gruas JON
ZORNOTZA MOTOR
MECANICA RAPIDA
TLF. 94 630 88 38

ZORNOTZA MOTOR
Taller mecánico y desguace de vehículos
Revisiones pre ITV
Venta de recambios
Servicio de grúa 24 h Telf: 616 94 14 48
Poligono Arriagane 17, AMOREBIETA
Telf.: 94 630 88 38
CENTRO AUTORIZADO EU2/253/16
zornotzamotor@gmail.com

# ENRIKE CAVITE

## Criador nacional de canarios

Lleva 31 años dedicado a la cría de canarios y es uno de los pocos expertos en Bizkaia. Criador IH 009, es su número oficial, y ahora mismo tiene unos 100 ejemplares. Un balcón del barrio de Bideaur es su lugar de cría, actividad a la que dedica todos los días de la semana. Enrike nos ha enseñado su amplia familia.

Tiene una faena diaria muy activa desde las 8 de la mañana. "Normalmente comienzo la jornada temprano, primero miro si ha nacido alguno, luego hay que revisar todas las jaulas, comida, agua, limpieza, medicamentos, registro en los libros…Y a la tarde me dedico más a las consultas que recibo a través de whatsapp. Tenemos un grupo de criadores y aficionados y hay días con más de 1.000 whatsapp".

La actividad en el criadero es ahora mismo muy intensa, ya que la puesta de huevos en primavera comienza desde marzo. "Es una época muy activa. Nacen a los 13 días de poner el último huevo. A los 6 días se les coloca una anilla numerada con la etiqueta del criador IH 009. Después de criar muda toda la pluma y cuando pasa el verano se puede empezar a vender a partir de septiembre".

Entre las variedades que cría Enrike destacan éstas: Timbrado, Blanco recesivo (solo blanco), Rojo mosaico, Rojo ala blanca, Agata rojo mosaico, Arlequín portugués. Los pájaros de concurso tienen que tener un año y pueden vivir 12 años. Enrike ha ganado varios premios en concurso de pájaros de postura, en cambio ha acudido a pocos concursos de canto.

"La fase quizá más delicada es el periodo de muda, durante el cual es conveniente una alimen-

ekin

ekin S. Coop.
Arriagane Industrialdea (Boroa auzoa)
48340 AMOREBIETA
www.ekin.es

tación rica en aminoácidos, sales minerales y calcio, mucha higiene y amplias voladeras (o en su defecto jaulones de vuelo), donde puedan hacer ejercicio y fortalecer su musculatura, así como evitar en lo posible el hacinamiento y el exceso de luz, de esta manera evitaremos en gran medida el picaje, que puede dar lugar a quistes y plumas con un desarrollo inadecuado".

Cada criador tiene que llevar un libro, a modo de estadillo, donde apunta todo lo relativo con cada pájaro criado, desde la fecha de nacimiento, anillado, medicamentos, mudas, etc. "Tenemos que tener todo apuntado, listo para cualquier inspección. Es una medida buena porque se evita el intrusismo". También una APP en su móvil le ayuda a organizar su criadero. "Es una herramienta muy buena, con alarmas y avisos. Nos permite tener registrados a todos los ejemplares, con todos los datos".

Enrike tiene la ayuda inestimable de su hija Andrea, de 20 años. "Me ayuda mucho. Yo tuve un accidente grave en la fábrica y perdí una mano. Consiguieron trasplantarme unos dedos del pie a la mano y durante esa época tan dura ella me ayudó. Actualmente también sigue a mi lado y ya ha adquirido muchos conocimientos. Estoy muy orgulloso de ella".

Los pájaros son animales de compañía que aportan alegría y colorido al hogar. Enrike puede proporcionar ejemplares sanos y vistosos. Atiende en el teléfono 607 150 472

# JULEN JIMENEZ, Aktorea eta dantzaria

Betidanik antzezpena izan du gustokoa, Markeliñek antolatzen duen Zugan Ni festibalean lau urtez parte hartu du eta Arte Dramatikoa ikasi du Bilboko Anima Eskolan. Honen ostean Madrilera bideratu ditu bere pausuak tranning aktorala egiteko, Juan Codina aktorea eta zuzendariaren gidaritzapean. "Lana bilatu arte asko ikasi eta prestatu behar dot. Konpainia baten noiz behinka lan egiten dot baina oso zaila da bakarrik aritzea, horregaitik ordezkari baten eskuetan jarri naz, kastingetara joaten naz, amua beti prest".

Madrilen aukera gehiago daude, telebistako telesaieletan, antzerkian, zinea… baina kontaktoak derrigorrezkoak dira. Ogibide hau ez da bestelakoak bezala, lan bat aurkitzen baduzu beti da epe mugatua, hemen ez dago mugagabeko kontraturik. "Psicologikoki oso gogorra da, baina horrela da gure mundu hau".

Julen aktore izateaz gain, dantzaria ere bada. 8 urtez izan da ikasten eta Euskaldunan bi operetan parte hartu du dantzari taldean, Barbero de Sevilla eta horrelakoak. Horregaitik dauzka gustokoak antzerki musikalak eta entrenamentuak egiten ditu, bai dantzan baita gimnasioan ere. "Prestakuntza ona izatea oso garrantzitsua da eta bestalde nik uste dot pertsonai asko irudikatzeko kapaz nazela. Nire aurpegia lan ezberdinetarako dezente moldatu dezaket".

**« Madrilen aukera gehiago daude, telebistako telesaieletan, antzerkian, zinea… baina kontaktoak derrigorrezkoak dira.**

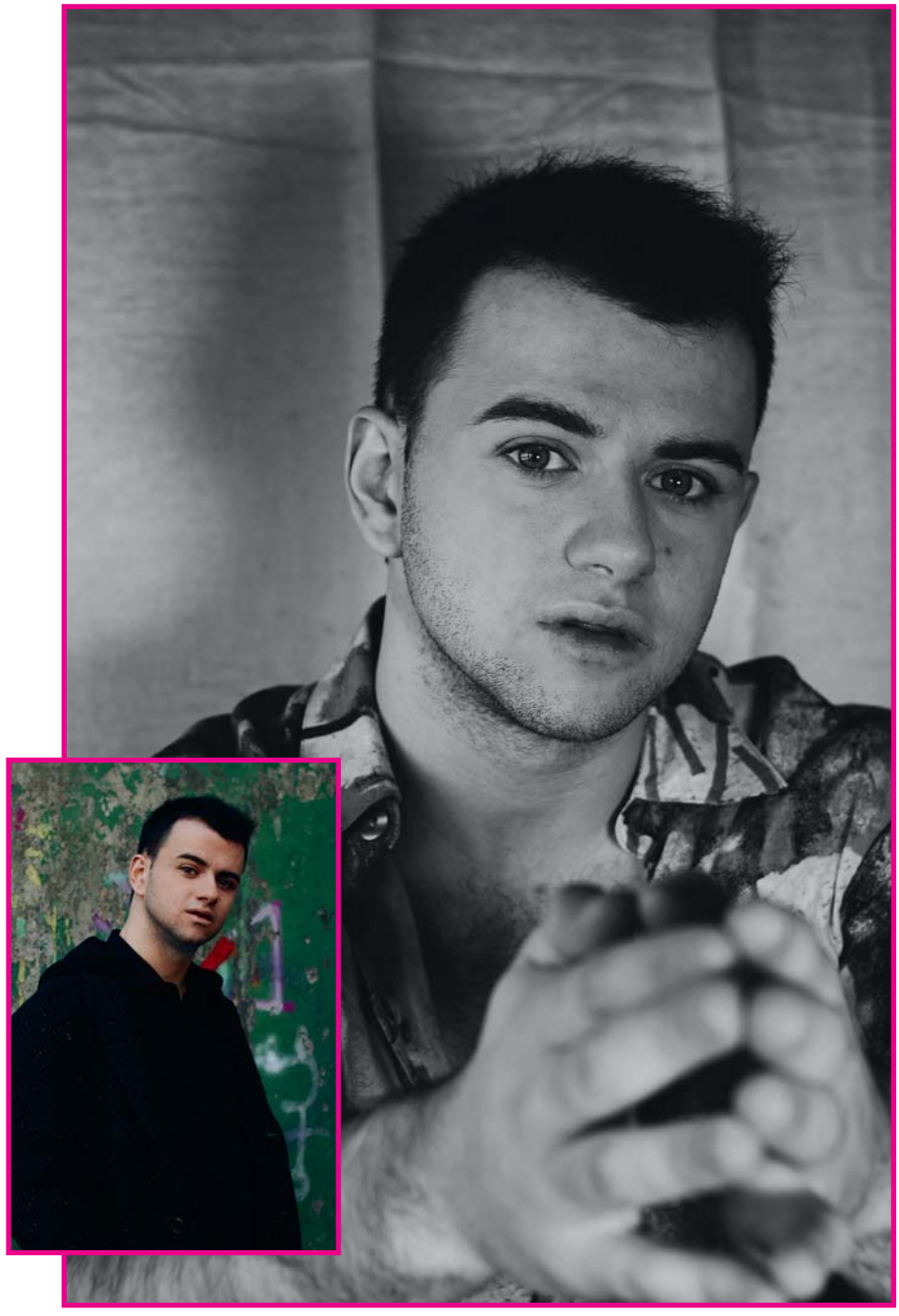

RESIDENCIA

PIÑUDI

Centro privado, concertado con la Diputación

✻ Asistencia permanente ✻ Personal cualificado
✻ Centro reducido (máximo 20 persona)
✻ Trato familiar ✻ Peluquería ✻ ATS

C/ Carmen, 26
Telf.: 94 630 86 34

70 €/día
1.921 €/mes

# EL AYUNTAMIENTO DE AMOREBIETA-ETXANO ESTRENA IMAGEN

- La marca de Amorebieta-Etxano pretende convertirse en el nuevo símbolo del pueblo.
- Una imagen moderna y rejuvenecida que representará los valores del Ayuntamiento y de sus zornotzarras.
- El Consistorio mantendrá el escudo para algunas de sus comunicaciones y lo adaptará a la nueva imagen del municipio.

El Ayuntamiento de Amorebieta-Etxano estrena nueva marca. Con la participación activa de los vecinos y vecinas del municipio se ha creado una imagen moderna y rejuvenecida que quiere convertirse en el nuevo símbolo del pueblo. Esta nueva imagen representa a la perfección los valores del municipio.

La nueva marca está compuesta por las iniciales de Amorebieta-Etxano y su silueta hace referencia a los edificios más característicos del municipio que componen su patrimonio histórico, al rio Ibaizabal que atraviesa la localidad, a los montes que la rodean, y la curvatura de los puentes que unen las dos márgenes. Se trata, en definitiva, de un compendio de los distintos signos del pueblo.

La imagen de la localidad no solo se transmite en la marca a través de figuras; los colores también son parte importante de ella.

**Armarri berritua**

**Udalak komunikazio batzuetarako armarri tradizionalarekin jarraituko du, herria identifikatzeko sinbolo historikoa baita baina batzuetan tonalitatea aldatuko dio irudi berri honi indarra emateko.**

**Marka berriak Amorebieta-Etxanoren inizialak daramatza eta siluetak herriko eraikinik esanguratsuenak gogorarazten ditu, ondare historikoa osatzen dutenak, herria zeharkatzen duen Ibaizabal ibaia, inguruko mendiak eta bazter biak lotzen dituen zubiaren kurbadura. Herriko hainbat ikurren bilduma da azken batean.**

Para determinar el color del municipio, el equipo de diseño ha realizado un análisis tanto gráfico como emocional a través de una paleta de colores característica de Amorebieta-Etxano. Este estudio ha determinado que el color que mejor define al municipio y a sus habitantes es el azul. Color que a partir de ahora será parte de la nueva imagen que representará al municipio.

## Escudo renovado

El Ayuntamiento apuesta por mantener su escudo tradicional para algunas comunicaciones ya que es el símbolo identificador histórico de la localidad, si bien en algunas ocasiones variará su tonalidad para reforzar esta nueva imagen.

## Presencia de la nueva marca

La marca de Amorebieta-Etxano se convertirá en el nuevo símbolo de la localidad, por lo que no solo representará al Ayuntamiento en todas las actividades institucionales, sino que también estará presente en todos los eventos que patrocine y participe.

Su aplicación será paulatina, hasta su completa inclusión.

El objetivo de esta nueva marca es unificar la imagen del municipio y renovar la actual dotándole de una mayor coherencia con la realidad del pueblo.

# SAC, NUEVO SERVICIO DE ATENCIÓN CIUDADANA

El 3 de septiembre abrirá sus puertas el nuevo Servicio de Atención Ciudadana (SAC) del Ayuntamiento de Amorebieta-Etxano. En la instalación de este nuevo servicio el Ayuntamiento ha invertido 100.000 euros. El objetivo de este servicio es facilitar al máximo la relación del Ayuntamiento con la ciudadanía. Desde las nuevas oficinas los vecinos y vecinas podrán realizar toda clase de trámites relacionados con el Ayuntamiento; desde volantes de padrón, hasta pago y domiciliación de impuestos, solicitudes de permisos de obras o sugerencias.

A partir de ahora la ciudadanía ya no tendrá que acudir a las diferentes dependencias municipales, ya que todos los servicios quedarán centralizados en la misma oficina.

El SAC, que se ubicará en la planta baja del Ayuntamiento, dispondrá de sala de espera equipada con ordenador de uso abierto, cuatro puestos de atención personalizada y dos puestos de atención técnica. Las nuevas oficinas también dispondrán de una sala de reuniones y un cajero electrónico para realizar todo tipo de trámites sin esperar colas.

Un nuevo servicio más moderno y mejorado al que los vecinos y vecinas podrán acceder en horario de mañana, de lunes a viernes de 7:30 a 15:30 horas de manera presencial, a través de la web o por teléfono.

**Habrá nuevos teléfonos de atención gratuita;**

092 policía municipal
010 Ayuntamiento
whatsapp 688 866 600.

# GANEKO ALDAGELA BERRIAK

- Aldagelen espazioa 452 m2-koa da, hau da, bikoiztu egin da lehen zegoen espazioa.
- Ganeko igerilekuek 7.500 m2 gehiago dituen berdegune bat izango dute erabiltzaileentzat.
- Amorebieta-Etxanoko Udalak ingurumena hobetzearen aldeko apustua egin du. Horregatik instalazio berriek ezpal biomasa galdara bat dute, bero-ponpa aerotermiko bat eta eguzki-argiaren kontrolatzaileak.
- Udalak 656.000 euroko inbertsioa egin du.

Amorebieta-Etxanoko Udalak Ganeko aldagela berriak inauguratu ditu. Igerileku nagusiaren alboan dauden aldagela berriek, sexuaren arabera bereizitako aldagela eta dutxak izateaz gain, hirugarren bloke bat ere badute beheko solairuan, biltegirako eta botikina izateko erabiliko dena. Guztira azalera 452 m2-koa da, hau da, bikoiztu egiten da lehen zegoen espazioa.

Egoteko gunea ere handitu da. Horretarako, hiru eraikinen azalera belar artifizialarekin estaliko da. Honek berdegune hau aprobetxatzeko aukera emango die erabiltzaileei.

Egitura berria hormigoi armatuzkoa da eta fatxada nagusian eraikinerako sarbideak daude. Alboko fatxadek leiho handi bi dituzte eta horri esker argi naturala sartzen da.

Amorebieta-Etxanoko Udalak ingurumena hobetzearen aldeko apustua egin du. Horregatik instalazio berriek ezpal biomasa galdara bat dute, bero-ponpa aerotermiko bat eta eguzki-argiaren kontrolatzaileak.

### Berdegunea handitu

Ganeko igerilekuek bihartik aurrera 7.500 m2 gehiago dituen berdegune bat izango dute erabiltzaileentzat. Ohiko lekuari ondokoak gehitu zaizkio: igerilekuen alboan dagoen erabilera anitzeko kantxa bat eta hurbil dagoen zuhaizti bat, orain Ganeko gunearen zati izango dena. Erabiltzaileek espazio berri hauek erabili ahal izango dituzte 11:00etatik 21:00etara. Lan hauek egiteko Udalak 656.000 euroko inbertsioa egin du.

# BIDEGORRI ETXANO

Han finalizado las obras de construcción de la segunda fase del bidegorri a Etxano con una longitud de unos 576 metros. Se trata de un itinerario peatonal, que permite una mejor comunicación de los vecinos del entorno con el núcleo urbano. En las obras correspondientes a la 1ª fase se realizó el itinerario peatonal desde Txolon hasta el cruce de la Bañera, y en esta segunda fase se realizará el itinerario peatonal entre el cruce de la Bañera y Etxano.

318 alea julio 2018 uztaila

www.amorebieta.com

# hilero

zornotzan 26 urte

Escanea
este código QR
y llévate
el programa
de Fiestas
en tu móvil

2018

# UZTAILAK 14
larunbata-sábado

› 09.00 Ibaizabal errekan
**UMEEN ARRANTZA LEHIAKETA / CONCURSO INFANTIL DE PESCA**
Ant./Org. Errekamendi

› 15.00 Zelaieta parkea
**DUATLOI TXIKIA**
Ant/Org: Amorebieta-Etxanoko Triatloi taldea

› 18.00 Zubiondo parkea
**BIZIKLETA EGUNA / DÍA DE LA BICI**
Ant/Org: Urgozo iturria txirrindulari elkartea

› 18.00 Zelaieta parkea
**KOADRILEN ARTEKO GINKANA**
Ant/Org: Zornotzako koadrilak

› 22.30 Zubiondo plaza
**KONTZERTUA**
DOCTOR DESEO

› 22.00 Ixerbekoa
**BELDUR BARIK GUNEA**

› 24.30 Ixerbekoa
**ERROMERIA**
ZIRKINIK BEZ

› 24.30 Ixerbekoa
**ALKOHOLEMIA KARPA**

*Autobus zerbitzu berezia bueltatzeko Arratia eta Galdakaora. / Servicio de Autobuses especiales de vuelta a Arratia y Galdakao.*
*Tren zerbitzu berezia. Euskotren.*

etxano inmobiliaria

Gestión integral de inmuebles
Rehabilitaciones y reformas

**CASA EN BEDIA**
**385.000€**
*Cuatro plantas, garaje, txoko, jardín, persianas domotizadas*

**PISO AMOREBIETA**
**165.000€**
*Talmente reformado, tres habitaciones, salón comedor, dos baños y cocina. Balcón en salón y habitación principal*

**VPO EN AMOREBIETA**
**140.000€**
*Dos habitaciones, salón comedor, baño, cocina individual, trastero y garaje, segunda plaza de garaje opcional*

**PISO AMOREBIETA**
**100.000€**
*Precioso piso enteramente reformado, dos habitaciones, salón, cocina y baño*

**VPO AMOREBIETA**
**145.000€**
*Dos habitaciones, salón comedor, cocina individual, baño adaptado minusválidos, trastero y garaje*

**PISO AMOREBIETA**
**365.000€**
*Impresionante piso en el centro de Amorebieta, cuatro habitaciones, salón comedor, cocina, dos baños, trasteros y garaje*

**CASERIO**
**675.000€**
*Precioso caserío con cuatro plantas, piscina, terreno y bonitas vistas*

**PISO AMOREBIETA**
**230.000€**
*Piso completamente reformado, cuatro habitaciones, dos baños, salón, cocina, dos baños y despensa*

Abasolo Apezpiku 1, bajo - 48340 Amorebieta **Tfno. 946 559 347 - www.etxanoinmobiliaria.com**

# UZTAILAK 15
Igandea-domingo

› 11:30 Amorebieta IV frontoia
**EMAKUMEEN II. ESKUPILOTA ETA PALA TXAPELKETA**
Finalak/Finales
*Ant/Org: Erdu Pilotan*

› 12.30 Andra Mari plaza/ Gernika plaza/ San Juan Kalea
**GAZTEDIKO GAITEROAK**
Musika kalean

› 12.30 Kalbarioa/ Euskal Herria plaza/ Harrison
**KITTU**
Musika kalean

› 12.30 Zezilia Gallartzagoitia/ Abasolo apezpiku/ Sabino Arana
**ALEX ETA LANDER TRIKITILARIAK**
Musika kalean

› 20.00 Herriko plaza
**Pregoia, txupinazoa eta kalejira, Mairuek Gaztedi, Bermeo eta Amorebieta-Etxanoko, erraldoi eta buruhandien konpartsak, gaitero eta txistulariak.**
Pregón, chupinazo y posterior pasacalles de las comparsas de gigantes y cabezudos de Mairuek Gaztedi, Bermeo y Amorebieta-Etxano, gaiteros y txistularis.

› 22.30 Kalbarioa/ Euskal Herria plaza/ Harrison parkea
**ALWAYS DRINKING MARCHING BAND**
Kaleko Musika

› 22.00 Ixerbekoa
**BELDUR BARIK GUNEA**

› 20.00 Ixerbekoa
**KONTZERTUA**
WICKED WIZZARD
REINCIDENTES

› 23.00 Zubiondo parkea
**KONTZERTUA**
LOS PANCHOS

*Autobus zerbitzu berezia bueltatzeko Arratia eta Galdakaora. / Servicio de Autobuses especiales de vuelta a Arratia y Galdakao.*
*Tren zerbitzu berezia. Euskotren.*

BICIS CAÑAS BIZI
Tienda de Bicicletas

JESUS CAÑAS TARAVILLO
Tel.+34 946309220
Fax +34 946309220
www.bicisamorebieta.com
E-mail:jesuscanas@bicisamorebieta.com

Oihana
peluquería
Gora Zornotzako jaiak!!
Ibaizabal 3 bajo
94 673 06 99
Amorebieta

Kiribil ileak

ESTILISTAK
ILEAPAINDEGI MISTOA
SOLARIUM
ESTIKA KABINA

Telf.: 94 641 86 09
Sabino Arana 3, lonja · AMOREBIETA

30 URTE ZUREKIN
Muñoz Rótulos
94 673 17 87
Impresión Digital
rotulosmunoz.s.coop@gmail.com

Artez
Alberto Eguiarte Arribalzaga
Abokatua
Tel. 946 308 399 Fax
egiarteabogados@gmail.com - artez.abogado@gmail.com

Administración de Fincas Col. 34.260
Gabinete Jurídico - Abogados - Lege Kabinetea

FINCAS
Comunidades de vecinos • Polígonos industriales • Arrendamientos • Desahucios • Contratos

JURIDICOS
Testamentos, herencias
• Separaciones, divorcios • Defensa asuntos penales
• Reclamación de cantidades

# UZTAILAK 16
Astelehena-lunes

› Goizean / Por la mañana Larrea
**KARMENGO JAIA. Meza, bertsolariak, UDABARRI dantza taldea, eta Euskal erromeria TRIKI PIU taldearekin.**
Fiesta del Carmen. Misa, bertsolaris, Udabarri y romería con Triki Piu..

› Ostean / Después Larreako landetan
**HERRI KIROLAK**

› 11.00 Herrian zehar / Por las calles
**UDAZKEN taldearen kalejira**
Pasacalles de los txistularis de UDAZKEN

› 11.00-14:00/16:00-19:00 Nafarroa aparkalekua
**UME ETA GAZTETXOENTZAKO UR PARKEA (2+ urte)**
Parque infantil y juvenil de juegos de acuáticos

› 18.00 Amorebieta IV frontoia
**PILOTA PARTIDA PROFESIONALAK**
Partidos de pelota profesionales
Agirreamalloa-Oliden vs Carregal-Ibarloza
Urrutikoetxea-Larunbe vs Bengoetxea-Albisu
*Ant/Org: Erdu Pilotan*

› 19.00 Zelaieta parkea
**TRAFIKO ISTRIPU SIMULAKROA**
Simulacro de accidente de tráfico
*Ant/Org: Stop Accidentes*

› 21.30 Herriko plaza
**BERTSOLARIAK**
Etxahun Lekue • Oihana Iguaran • Arkaitz Estiballes • Maddalen Arzallus

› 22.00 Zubiondo plaza
**KONTZERTUA**
ALAIN CONCEPCIÓN

*Autobus zerbitzu berezia bueltatzeko Arratia eta Galdakaora. / Servicio de Autobuses especiales de vuelta a Arratia y Galdakao.*
*Tren zerbitzu berezia. Euskotren.*


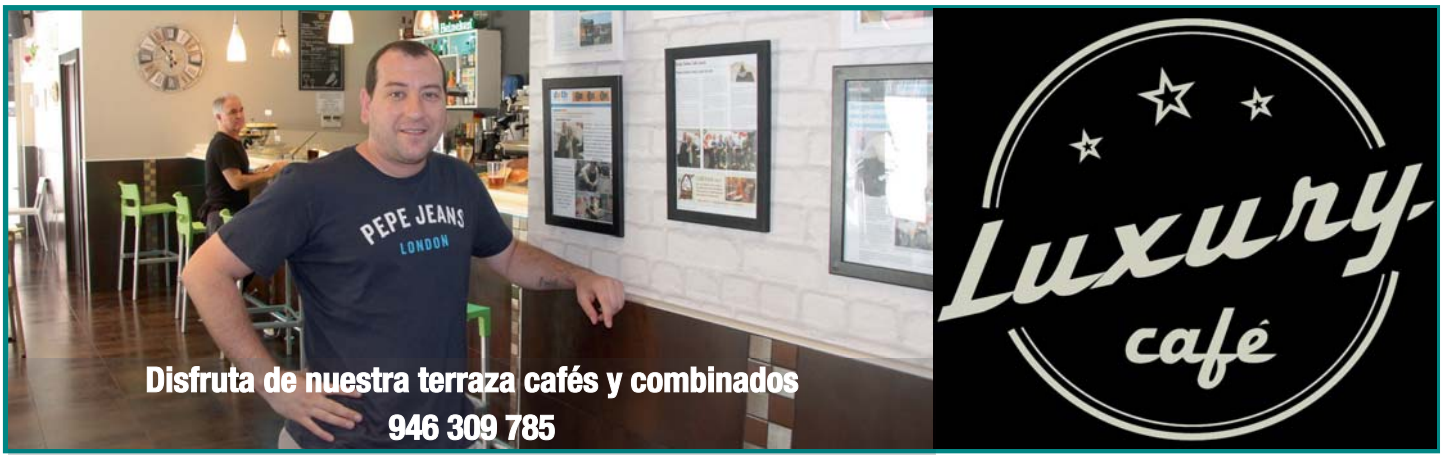

ANBOTO
Construcción y Rehabilitación de Edificios
www.anbotorehabilitaciones.com
94.630.89.80
Pol. Ind. Biarritz nº 54 -Amorebieta-

LOANN
PELUQUERÍA
Ondo pasatu jaietan!!!
Felices Fiestas del Carmen!!
SCREEN
PROFESSIONAL HAIR CARE
C/ San Pedro , 19
Telef. 94 630 10 87

pelayo
asegurvak
diferencia pelayo
TE OFRECEMOS PRODUCTOS PENSADOS PARA TI
AUTOS
HOGAR
VIDA
SALUD
Seguros y Servicios Amorebieta 2012, S.L.
Agencia Exclusiva
Plaza Andra Mari, 5. 48340 Amorebieta
Tel.: 946 30 91 77 / 650 826 299 - amorebieta@agenciadepelayo.com

RESTAURANTE EL COJO
Restaurante
EL COJO
Teléfonos: 94 673 00 25 - 94 673 15 29
48340 AMOREBIETA (Bizkaia)
MENÚ FIESTAS DEL KARMEN
- SURTIDO DE IBÉRICOS
- LÁMINAS DE BACALAO CON SU PIL-PIL Y PIMIENTO MORRÓN
- HONGOS AL HORNO CON CORONA DE CEBOLLA
- MEDALLONES DE BONITO ENCEBOLLADO Y CON TOMATE
- PLANCHA DE COCHINILLO ASADO CON SU GUARNICIÓN
- TARTA DE SAN MARCOS
VINOS:
TINTO: CRIANZA VIÑA POMAR
BLANCO: CYATHO VERDEJO
TXAKOLÍ: GORKA IZAGIRRE
ROSADO: MALÓN DE ECHAIDE
Precio: 50 € + I.V.A.

# UZTAILAK 17
Asteartea-martes

- 11:00-14:00/16:00-18:00 Zelaieta parkea
  **Ume eta gaztetxoentzako FUTBOL3x3, BUBBLE SOCCER ETA BUNGEE BASKET**
  Futbol 3x3, Bubble Soccer eta Bungee Basket infantil y juvenil
- 19.00 Andra Mari plaza
  **ANTZERKIA/TEATRO**
  GANSO&CIA _ "Babo Royal"
- 20.30 Ixerbekoa
  **Koadrilen arteko PLAY BACK LEHIAKETA**
  Concurso Play Back entre cuadrillas
  *Ant/Org: Zornotzako koadrilak*
- 22.00 Zubiondo plaza
  **KONTZERTUA**
  GUDA DANTZA _ ITACA BAND
- 22.30 Herriko plaza
  **DANTZA**/danza
  COMPAÑÍA MADUIXA _ "Mulïer"
  Umore Azoka 2017ko irabazleak

# UZTAILAK 18
Asteazkena-miercoles

- 11:00-14:00 Zubiondo plaza
  **UMEENTZAKO TAILERRAK** / Talleres infantiles
  *Ant/Org: ASEBI*
- 11:00-14:00 / 16:00-19:00 Zubiondo plaza
  **GAZTETXOENTZAKO MULTIABENTURA PARKEA (8+ urte)**
  Parque multiaventura juvenil
- 19.30 Zubiondo plaza
  **ZUMBA**
- 20.00 Zelaieta parkea
  **KONTZERTUA**
  RUPER ORDORIKA
- 22.00 Herriko plaza
  **ANTZERKIA/TEATRO**
  MARKELIÑE
  "Chef Nature"

*Autobus zerbitzu berezia bueltatzeko Arratia eta Galdakaora. / Servicio de Autobuses especiales de vuelta a Arratia y Galdakao.*
*Tren zerbitzu berezia. Euskotren.*

# UZTAILAK 19
Osteguna-jueves

› 17:00 Ibaizabal erreka
**KOADRILEN ARTEKO PIRAGUA JAITSIERA**
Bajada de piraguas entre cuadrillas
*Ant/Org: Zornotzako koadrilak*

› 18.00
**UMEEN TANBORRADA**
Tamborrada infantil
Ibilbidea/Recorrido: Gudari, San Pedro, Luis Urrengoetxea, Larrabide, Karmen, Konbenio; Gregorio Mendibil, San Juan, San Miguel, Zelaieta

› 18.30 Amorebieta IV Frontoia
**PALA PARTIDAK. Herriko Txapelketaren finalak**
Finales del campeonato local
*Ant/Org: Erdu Pilotan*

› 22.00 Gernika plaza
**ANTZERKIA/TEATRO**
TRAPUZAHARRA _ "Sefini"

› 22.30 Zubiondo plaza
**KONTZERTUA**
PURO RELAJO

*Autobus zerbitzu berezia bueltatzeko Arratia eta Galdakaora. / Servicio de Autobuses especiales de vuelta a Arratia y Galdakao.*
*Tren zerbitzu berezia. Euskotren.*

# PINTZELAK EGINDAKO KARTELAK
## emakumeak omendu ditu

Amorebieta-Etxanoko Udalak emakumearen egitekoa balioztatu gura izan du 2018ko Karmen jaien ospakizunean. Horretarako, Kartelaren irudi nagusiaren protagonista emakume baten figura izan da aurten. Aukeratutako koloreek, urdinak eta lilak, ere emakumeak eta jaiak irudikatzeko helburua dute. Emakumeak balioztatzea eta jaien antolakuntzan duten presentzia azpimarratzea da helburua.

Aurten, Pintzelak Elkarteak egin du kartela. Jai batzordeak kartelaren sorkuntza partaidetzan oinarritzea erabaki zuen eta, horretarako, arte plastikoekin erlazionatutako herriko talde bati agindu zion berau egitea. Kartela egiteko teknika ezberdinak erabili dituzte, halaber; azken irudia sortzeko prozesuan hiru teknika daude. Zapia egiteko margo akrilikoa erabili dute, gero marrazki bat emakumea erakusteko eta akuarela teknika zeruaren lila kolorerako. Pintzelak elkarteko 20 lagun inguru izan dira lanean azkeneko hilabeteetan Jai Batzordearen enkargua egiteko. Iñaki Olabarrik elkarteko kideak azaldu zuenez "denon artean eginda dago, apurka apurka, eztabaidaz eztabaida".
Pintzelak Elkartea herritar guztientzat zabalik dagoen taldea da, eta bere helburua pinturarekin erlazionatutako alderdi guztiak lantzea eta garatzea da. Orain dela 13 urte sortu zuten Pintzelak Elkartea eta adin guztietako lagunak batzen dira bertan. Duela gutxi euren lanaren erakusketa bat izan da Zelaieta zentroan eta Enrike Renteria pintura lehiaketan laguntzen dute ere.

# LAS MUJERES ZORNOTZARRAS
## son las pregoneras

Las mujeres solidarias de Amorebieta-Etxano serán las pregoneras durante las fiestas de este año, serán las protagonistas desde el balcón del ayuntamiento y una vez más mostrarán sus reivindicaciones: representantes de las asociaciones Ongi Etorri Errefuxiatuak, Cáritas, la Asociación Española contra el Cáncer, Udalen, y Kidenda son las elegidas para subir al balcón del ayuntamiento y realizar el pregón. **Pero no son solo ellas, son TODAS las mujeres.**

El 8 de marzo de 2018 ha supuesto un antes y un después en la reivindicación de las mujeres y en Amorebieta también respondieron masivamente a las movilizaciones. Mujeres que hicieron suya la calle, tanto en las concentraciones feministas impulsadas por Zornotzako Talde Feminista como otras manifestaciones.

Pero este año también han sido protagonistas las mujeres pensionistas, las viudas, las jugadoras de los equipos de fútbol y baloncesto femenino…**TODAS ellas son las pregoneras.**

# UZTAILAK 20
Ostirala-viernes

› 13.00 Kalbario plazatik
**KOADRILEN KALEJIRA**
*Ant/Org: Zornotzako koadrilak*

› 15.00 Ixerbekoa
**BERTSO BAZKARIA**
AITOR BIZKARRA
TXABER ALTUBE
*Ant/Org: Zornotzako koadrilak*

› 17.00 Herriko plaza
**ALDI BEREKO 50 XAKE PARTIDA**
50 partidas simultáneas de ajedrez
*Ant/Org: Club de ajedrez Zornotza*

› 18.00 Luis Urrengoetxea kalea
**ORKRESTA ELEKTROTXARANGA**
*Ant/Org: Zornotzako koadrilak*

› 20.30 Zelaieta parkea
**TXISTULARIEN XIX. KONTZERTUA**
XIX. Gran concierto de txistularis
Artista gonbidatua/ Artista invitado: Kutxi Romero eta AIDAE
*Ant/Org: Udazken txistu taldea*

› 22.00
**TANBORRADA**
Ibilbidea/Recorrido: Txiki Otaegi,San Pedro, San Miguel, San Juan, Nafarroa, Ibaizabal, Gudari, Herriko plaza

› 22.00 Ixerbekoa
**BELDUR BARIK GUNEA**

› 23.30 Zubiondo plaza
**KONTZERTUA**
INUN

› 23.30 Ixerbekoa
**KONTZERTUA**
ZEA MAYS
ADRIANA GAULTIER DJ

*Autobus zerbitzu berezia bueltatzeko Arratia eta Galdakaora. / Servicio de Autobuses especiales de vuelta a Arratia y Galdakao.*
*Tren zerbitzu berezia. Euskotren.*

MARAN kirolak
Tu tienda de deportes en Amorebieta
Ropa urbana y de montaña
Zezilia Gallartzagoitia, 1 • Tel. 94 630 17 95
AMOREBIETA

MARAN Irudia
Tu tienda de moda urbana en Amorebieta
Plaza Gernika, 2 bajo Tel. 94 608 75 81
AMOREBIETA

TALLERES GARIZURIETA S.L.
SERVICIO OFICIAL CITROEN

Gora Zornotzako jaiak!!!

C/ SAN PEDRO S/N 48340 AMOREBIETA-ETXANO (BIZKAIA)
TEF. 946730209 FAX. 946309419

IZAR®
CUTTING TOOLS

Ondo pasa Jaietan!

izartool.com

FLOR DE LOTO

Ropa, complementos, bolsos, calzado, bisutería

GORA ZORNOTZAKO JAIAK!!!

C/ Juan Alzaga 1 Amorebieta • 659 475 408

Zubipunte 10 - Amorebieta • 94 673 04 16

MENÚS ESPECIALES FIESTAS

*Desde 22 € Persona*

*RESERVAS 94 673 04 16*

Ondo pasa zornotzako jaietan!!!

# UZTAILAK 21
larunbata-sábado

› 09.00 Boroa poligonoan
**USAKUME TIROKETA /** Tirada de pichón
*Ant./Org.: Errekamendi*

› 10.00 Zubiondo parkea
**BASKET 3x3**
*Ant/Org: Zornotza Saskibaloi taldea*

› 10.30 Zubiondo parkea
**MARMITAKO LEHIAKETA /** Concurso de marmitako
*Ant/Org: Zornotzako koadrilak*

**Itxaropena elikatu gaixotasun arraroengatik /**
Alimenta la esperanza por las enfermedades raras
*Ant/Org: Feder País Vasco*

› 11.00 Gure Kirolak bolatokian
**UMEENTZAKO BOLO TXAPELKETA /** Torneo de bolos infantil
*Ant/Org: Club bolos Zornotza*

› 12.30 Andra Mari plaza/ Gernika plaza/ San Juan Kalea
**MUSIKA KALEAN** _ URRUTIA ANAIAK TRIKITILARIAK

› 12.30 Kalbarioa/ Euskal Herria plaza/ Harrison
**MUSIKA KALEAN** _ GAZTEDIKO GAITEROAK

› 12.30 Zezilia Gallartzagoitia/ Abasolo apezpiku/ Sabino Arana
**MUSIKA KALEAN**_ KITTU

› 17.00 Urbano Larruzea kalea
**XXXVII. XAKE TXAPELKETA /** XXXVII. Torneo de ajedrez
Agustín Zamakona Memoriala-Memorial Agustín Zamakona
*Ant/Org: Club de ajedrez Zornotza*

› 18.00 Amorebieta IV frontoia
**ZORNOTZAKO IV. MASTER KAIOLA**
Finalak. Finales
*Ant/Org: Lagun Onak pilota elkartea*

› 20.00 Andra Mari plaza/ Gernika plaza
**KALEKO MUSIKA** _ IRULITXA FANFARREA

› 21.00 Gure Kirolak bolatokian
**KARMENETAKO VIII. BOLO TXAPELKETA**
VIII.torneo de bolos de fiestas.
*Ant/Org: Club bolos Zornotza*

› 21.30 Kalbarioa/ Euskal Herria plaza
**KALEKO MUSIKA** _ IRULITXA FANFARREA

› 21.30 Ixerbekoa
**BELDUR BARIK GUNEA**

› 23.00 Zubiondo plaza
**KANP BERBENA** _ LONDON ORKESTRA

› 23.00 Ixerbekoa
**KONTZERTUA** _ HESIAN
_ BATEK DAKI

*Autobus zerbitzu berezia bueltatzeko Arratia eta Galdakaora. / Servicio de Autobuses especiales de vuelta a Arratia y Galdakao.*
*Tren zerbitzu berezia. Euskotren.*

Taberna
Aspaldiko
Menú diario y carta
Reservas 94 630 89 95
Andra Mari 1 • Amorebieta-Etxano

MENÚ FIESTAS

Ensalada de lechuga y cebolleta con salpicón de marisco y salsa rosa (Cocktail)
Tartar de langostinos con melón y pepino sobre crema de piquillos y anchoas
Tagliatelles con hongos y bacón ahumado
Huevos a baja temperatura con pimientos asados morrones y morcilla de Burgos asada

Txipirones en su tinta con patata panadera
Anchoas rellenas con guarnición de tomate de la huerta al aceite de albahaca
Carrilleras estofadas con puré de patata trufada
Brocheta de entrecot con verduritas y patatas

Café o postre 24 euros

BARNE PROIEKTUAK – ALTZARIAK – GORTINAK – ALFONBRAK – PAPERA – ILUMINAZIOA- DEKORAZIOA

GANBERA
interiorismo

Decoración • Reformas
Zezilia Gallartzagoitia, 13 . ZORNOTZA . 946 732 822. ganberaineriorismo@gamil.com

# UZTAILAK 22
Igandea-domingo

› Goizean / Por la mañana Zezilia Gallartzagoitia
**BASERRITARREN AZOKA /** Feria de productos de caserío
*Ant/Org: Enba*

› Egun guztian / Todo el día
**AITITE-AMAMEN JAIA: meza , aurreskua, erromeria…**
Fiesta de la 3ª edad: misa, aurresku, bailables…
Izena emateko/Inscripciones: Nafarroa zentroa

› 11.00 Zubiondo parkea
**AMOREBIETA-ETXANOKO VII. JAI LASTERKETA**
VII. Milla de Amorebieta-Etxano y carrera de fiestas
Ant/Org:Zornotzako korrikalariak

› 11.00 Amorebieta IV frontoia
**EUSKAL HERRIKO HERRIARTEKO ESKU-PILOTA TXAPELKETA**
Torneo Euskal Herria interpueblos. Finalak. Finales.
*Ant/Org: Lagun Onak pilota elkartea*

› 11.00 Jauregibarria
**ONTZI-MODELISMOAREN ERAKUSTALDIA**
Exhibición de modelismo naval
*Ant/Org: Bilbo Model Club*

› 12.00 Jauregibarria parkea
**ARKU TIROKETA**
Tiro con arco y stand participativo al público
*Ant./Org. Ostadar*

› 12.30 Andra Mari plaza/ Gernika plaza/ San Juan Kalea
**MUSIKA KALEAN** _KITTU

› 12.30 Kalbarioa/ Euskal Herria plaza/ Harrison
**MUSIKA KALEAN** _ AINHOA ETA ANDER TRIKITILARIAK

› 12.30 Zezilia Gallartzagoitia/ Abasolo apezpiku/ Sabino Arana
**MUSIKA KALEAN** _ GAZTEDIKO GAITEROAK

› 18.00 Zelaieta parkea
**KOADRILEN ARTEKO HERRI KIROLAK /** Deporte rural entre cuadrillas
*Ant/Org: Zornotzako koadrilak*

› 20.00 Herriko plaza
**Dantzatzekoak /** bailables
IRUNGO MUSIKA BANDA

› 22.30 Jauregibarria
**SU ARTIFIZIALAK**
Piroteknia Astondoa

› 23.00 Zubiondo plaza
**KONTZERTUA**
ZE ESATEK!

*Autobus zerbitzu berezia bueltatzeko Arratia eta Galdakaora. / Servicio de Autobuses especiales de vuelta a Arratia y Galdakao.*
*Tren zerbitzu berezia. Euskotren.*

ZALLO MADERAS
40 AÑOS/URTE

Autzagane Jatetxea
para SANTANATXU este año hacemos MENÚ también
CECINA ARTESANAL O JAMÓN IBÉRICO
ENSALADA DE TOMATE
PIMIENTOS DE GERNIKA
SOLOMILLO CON SALSA DE OPORTO
SORBETE DE LIMÓN
RIOJA DEL AÑO Y AGUA
34 € IVA INCLUIDO.
Animate y haz tu reserva:
94 673 22 20
Pollos asados todas las noches de Julio y Agosto

# UZTAILAK 27
Ostirala-viernes

## MOZORRO EGUNA. KUBA!

› 12.00 Kalbario/Zezilia Gallartzagoitia/Gernika Plaza
**BETISUA TXARANGA**
*Ant/Org: Zornotzako koadrilak*

› 18.00 Urritxe Futbol Zelaia
**SDA TALDEAREN AURKEZPEN-PARTIDA**
VII. Amorebieta-Etxanoko Udala Saria
**Partido de presentación del equipo S.D.A.**
VII. Trofeo Ayuntamiento de Amorebieta-Etxano
*Ant/Org: Sociedad Deportiva Amorebieta*

› 18.00 Zelaieta parkean
**UMEENTZAKO PERKUSIO TAILERRA**
Taller de percusión infantil

› 18.30 Amorebieta IV frontoia
**KARMENETAKO XI. ESKU-PILOTA TXAPELKETA. Federatuen finalak**
Torneo local de pelota mano. Finales de federados
*Ant/Org: Lagun Onak pilota elkartea*

› 19.30 Gane-San Miguel Kalea
**HAMAIKA KOLORE**

› 20.00 Zezilia Gallartzagoitia/ Andra Mari plaza/ Gernika plaza
**KALEKO MUSIKA** _ SOPA LOCA

› 20.00 Kalbario/ Euskal Herria plaza
**KALEKO MUSIKA** _ LOLO CALLEJO

› 22.00 Luis Urrengoetxea
**KALEKO MUSIKA** _ EONIAN ELEKTROTXARANGA
*Ant/Org: Zornotzako koadrilak eta Lutaber*

› 22.30 Zubiondo plaza
**KONTZERTUA**
HAVANA 537

*Autobus zerbitzu berezia bueltatzeko Arratia eta Galdakaora. / Servicio de Autobuses especiales de vuelta a Arratia y Galdakao.*
*Tren zerbitzu berezia. Euskotren.*

DISPETROL GROUP S.L.
Polígono Biarritz, pab. 71 Amorebieta
Tel. 94 440 93 23
Almacén y tienda de lubricantes, grasas, filtros, baterías y más.
WIX FILTERS · VARTA · FUCHS · TOTAL · MANN FILTER · Castrol · FUCHS · Silkolene SUPERIOR MOTORCYCLE OILS · OLIPES · MOTUL

AUTOESCUELA
Aramotz
CALLE SAN MIGUEL 15 · 94 673 02 79 · AMOREBIETA

ELI
ondo pasatu jaietan
DESCUENTOS todos los miércoles
Peluquería mixta, solárium, estética, depilación láser, pigmentación
94 630 97 55 • C/ Gudari 23 • Amorebieta

# Campaña contra las agresiones sexistas

La Diputación Foral de Bizkaia ha lanzado una campaña en defensa de la libertad de las mujeres y contra las agresiones sexistas que sufren, especialmente en los entornos festivos.

La periodista Ana Urrutia ha cedido su imagen para esta campaña, con el lema 'Jaietan ere, neure aukera / En fiestas, yo también elijo'. "Nada explica, nada justifica una agresión. Ninguna forma de vestir ni ninguna forma de comportarse justifica una agresión. El uso y la presencia en el espacio público común es un derecho de cualquier persona. También de las mujeres. No es un derecho que pueda verse reducido por la hora concreta del día ni por un entorno o momento festivo", ha insistido.

Junto al lema citado, la campaña se acompaña de otros mensajes como 'Yo decido cómo me visto y con quién me desvisto, jaietan eta beti', 'No bailo para ti, bailo para mí', 'Kaleak eta gauak gureak ere badira' o 'Nire gorputza nirea da'. Además, cuenta con el hashtag #NeureAukera #YoElijo.

## BELDUR BARIK GUNEA

Informazio eta aholkularitza stand-a.

Gune honetan indarkeria sexista eta erasoen aurrean informazioa eta aholkularitza jaso dezakezu. Bertan ere Photocall-a aurkituko duzu!!!

Uztailak 15-20-21
Txosna Gunean
22:00-01:00

Jarraian badituzu konfidentzialtzaun osoa bermatzen duen telefono batzuk, zalantzak badituzu edo Informazioa behar baduzu lasai deitu:

### EZ ZAUDE BAKARRIK

**GIZARTE ZERBITZUAK:** 94 630 0190
**UDALTZAINGOA:** 94 630 0160
**24 ORDUKO TEL. BIDEZKO ARRETA ZERBITZUA:** 900 840 111 // 016
**LARRIALDIA BADA:** 112

**ONDO PASATU DIBERTSITATEAN**

Pertsona eta talde guztientzako jaien alde, parte hartzaileak, inklusiboak eta irekiak.

Pertsona guztiak errespetatu kontuan hartu gabe bakoitzaren kultura, arraza, orientazio sexuala, edo aniztasun funtzionaleko pertsonak diren.

Eraso fisiko edota ahozkoren bat antzemanez gero, edo zuk zeuk jasanez gero, salatu.

**#BeldurbarikguneaZornotzan**

Zornotzako jaietarako prest? Zornotzan, jaiak eraso sexistarik gabe bizi nahi ditugu.

Ez bakarrik jaiak, gure egunerokotasuna ere.

ARRI oinetakoak | calzados
Beherapenak!!
Gregorio Mendibil kalea 10 • Amorebieta
Disfruta de las fiestas y el verano con zapatos nuevos

ONERA FISIOTERAPIA
Jon Basterretxea Etxebarri
944 07 12 77
Andra Mari Plaza 4, Amorebieta-Etxano
jon@onerafisioterapia.com

AIMS & GOALS
ACADEMIA DE IDIOMAS

¡POR FIN PODRÁS EXAMINARTE
DE UN **EXAMEN OFICIAL DE INGLÉS** EN AMOREBIETA!

**Disfruta de las ventajas del Oxford Test of English:**

✓ Reconocido por instituciones educativas y certificado por la Universidad de Oxford
✓ En tan **sólo 2 horas.**
✓ En nuestro centro de Amorebieta.

OXFORD TEST OF ENGLISH
OXFORD UNIVERSITY PRESS
Approved Test Centre

Además contamos con **más novedades** como por ejemplo:

- Clases de **apoyo general** tanto para primaria como secundaria.
- **Aprendizaje temprano** de idiomas: Clases desde los 3 años.

**HIZKUNTZAK IKASI NAHI DITUZU? / ¿TE GUSTARÍA APRENDER IDIOMAS?**

**INGLES** • FRANCES • **EUSKERA** • ITALIANO • **PORTUGUES** • ESPAÑOL • **ALEMAN** • CHINO

C/Anboto,3 • Amorebieta 48340 • Tel./ Fax: 946.732.036
**www.aimsandgoals.com**

**Barrio Astepe s/n Tel: 94 673 07 15 Amorebieta**

SINGING
MUNCH

SAN JUAN KALEA,9. 48340 AMOREBIETA
TFN 94 673 12 61

**C/ San Juan nº7 Bajo. 48340 AMOREBIETA (Bizkaia) Tel: 94 673 22 06**

MODA HOMBRE
Men's

*Ondo pasa jaietan!!*

**Sabino Arana, 13**
**Telf. y Fax: 94 630 90 19**
**ZORNOTZA (Bizkaia)**

CEPA DURANGO HHI (Helduen Hezkuntza)
Doako irakaskuntza ofiziala
MATRIKULA
www.epadurango.hezkuntza.net
EUSKO JAURLARITZA GOBIERNO VASCO

**HASIERAKO IRAKASKUNTZAK I**
- I. GRADUA (Alfabetización)
- II. GRADUA
- III. GRADUA (DBHko graduatua)

**IRAKASKUNTZA EZ-ARAUTUA**
- Castellano y Euskera para extranjeros
- Goiko zikloetarako eta unibertsitaterako sarbide probak
- Informatika
- Ingelesa (hasiera maila)

**Beste jarduera batzuk:**
- kultur ekitaldiak, irteerak…

**MATRIKULAZIOA ZABALIK:**
IRAILAREN 4tik 15era

**MATRIKULA ZAITEZ 94 681 42 53**

**ZORNOTZA: COLEGIO LARREA**

CORREDURIA DE SEGUROS
GARAMENDI
ASEGUROAK

c/ Sabino Arana 13 48340 AMOREBIETA
TEL 94 673 21 93 / 94 630 90 29 FAX 94 673 35 37

expert CORDEVI
berrio
San Miguel, 8 Amorebieta-Etxano (Bizkaia) Tf/fax: 94 673 00 79

## Jai-egitarauko agurra

Badatoz Karmenak. Zornotzar guztiok ilusio handiz itxaroten ditugun jaiak, inflexio une bat direlako urteko jardunean. Jaiek egunerokotasunarekin hausteko aukera ematen digute urte osoan lanean egon ondoren eta gainera, aitzakia bikaina dira gure kuadrillarekin egoteko, gure auzokoekin eta herriaz gehiago gozatzeko.

Urtero bezala, askotariko ekintzak jaso dira Karmenetako egitarauan, gustu guztietarako eta giro ona eta herritarren parte-hartzea izango dira nagusi.

Karmenak jai herrikoiak dira eta herritarren parte-hartzea azpimarratzekoa da. Amorebieta-Etxanoko elkarte eta auzokideen lana oso garrantzitsua da herriarentzat, baita egun hauetan ere. Horregatik, eskerrak eman nahi dizkizuet jaiak zuengatik direlako horrelakoak.

Aurten gainera, urte guztian zehar herriaren alde lanean ibiltzen zaretenok gogoan izan nahi zaituztegu eta bereziki, emakumeak. Asko zarete egunero denbora eta esfortzua eskaintzen dituzuenak gure herritarren bizimodua hobea izan dadin. Askotan ikusten ez den lana da eta horregatik Udalak azpimarratu eta balioan jarri nahi du.

Aurtengo pregoilariak laguntzeko prest dauden emakume talde bat dira. Hainbat taldetako bost ordezkari, gure herriko jendearen bizitza hobetzen ahalegintzen direnak, denbora eta esfortzua dedikatuz. Ondoko elkarteetan aritzen dira 5 lagun hauek: Ongi Etorri Errefuxiatuak, Caritas, Espainiako Minbiziaren aurkako Elkartea, Udalen eta Kidenda. Bost elkarte desberdin helburu berdinarekin: gizarte hobeago bat eraiki.

Jai eredugarriak izatea nahiko genuke, errespetua eta elkarbizitza protagonista izango dituen jaiak. Jaiak denontzat dira, egunez eta gauez. Ez beti da ez, emakumeek jaietan ondo pasatzeko eskubidea dute, erasotuak izango diren beldurrik gabe, seguru sentituz. Karmenetan giro ona eta berdintasuna nagusi izan daitezela. Elkar errespetatu eta ondo pasatu dezagun, herriko jaiak horretarako daude-eta. Gora Zornotzako Jaiak!

## Saludo programa de Fiestas

Ya llegan las fiestas del Karmen. Unas fiestas que todas y todos los zornotzarras esperamos con mucha ilusión porque son un momento de inflexión en el año. Las fiestas son una ocasión para romper con la rutina después de un año de trabajo, y nos brindan una excusa estupenda para pasar más tiempo disfrutando del pueblo, de nuestra cuadrilla, de nuestras vecinas y vecinos.

Como cada año, para los Karmenes hemos diseñado un programa repleto de actividades variadas, y para todos los gustos, en el que serán protagonistas el buen ambiente y la participación ciudadana.

Si algo caracteriza a las fiestas del Karmen es que son populares y participativas. El trabajo de las asociaciones y grupos vecinales de Amorebieta-Etxano, tan importante en la vida del pueblo, se deja ver también durante estos días, así que quiero daros las gracias a todas las personas que hacéis que las fiestas sean lo que son.

Este año, además, queremos rendir un particular homenaje a esas personas que trabajáis por el pueblo durante todo el año, y en particular queremos rendir homenaje a las mujeres. Sois muchas las que día tras día dedicáis tiempo y esfuerzo a que la vida de nuestras vecinas y vecinos sea mejor. Es un trabajo invisibilizado, en muchos casos, por eso este año desde el Ayuntamiento lo queremos destacar y poner en valor.

Las pregoneras de este año serán un grupo de "Mujeres solidarias", cinco representantes de diferentes colectivos que emplean tiempo y esfuerzo en mejorar la vida de la gente de nuestro pueblo. Se trata de 5 personas que trabajan en los colectivos Ongi Etorri Errefuxiatuak, Cáritas, la Asociación Española contra el Cáncer, Udalen, y Kidenda; cinco colectivos diferentes con una meta común: construir una sociedad mejor.

Que sean éstas unas fiestas ejemplares, unas fiestas en las que el principal protagonista sea el respeto y la convivencia. Las fiestas son para todas y para todos, de día y de noche. No siempre es no, las mujeres tienen derecho a vivir las fiestas sintiéndose seguras, sin tener miedo a las agresiones. Hagamos de las fiestas del Karmen un espacio igualitario de buen ambiente. Seamos ejemplo y referencia en respetarnos, y disfrutemos que para eso son las fiestas del pueblo. Gora Zornotzako Jaiak!

# MARMITAKO EGUNEAN, Euskaraldia su txikian!

Uztailaren 21ean Euskaraldiaren simulakroa egingo dugu Zornotzan: Marmitako Egunean euskaraz egiteko prest? Eman izena eta "Ahobizi" edo "Belarriprest" rola aukeratu!

Patatak, atuna, tipula, porrua, tomatea, berakatza, olioa, gatza, piperra eta… "ahobizi" edo "belarriprest"! Aurtengo Marmitako Eguneko errezetak osagai berri bi izango ditu. Uztailaren 21ean Euskaraldiaren simulakroa egingo dugu, euskararen erabilera bultzatzeko asmoz.

Euskaraldia azaroaren 23tik abenduaren 3ra arte antolatuko da Euskal Herri osoan, baita Zornotzan ere. Bertan, herritarrek rol bi izango dituzte aukeratzeko: "ahobizi" (euskaraz berba egingo dute ulertzen duten guztiekin) eta "belarriprest" (euskaraz ulertzen dute, eta eurei euskaraz berba egitea nahi dute, nahiz eta batzuetan erdaraz erantzun). Herritarrek txapa bat eramango dute soinean 11 egun horietan.

Marmitako Egunean, beraz, Euskaraldiaren proba egingo da. Herriko hiru puntu ezberdinetan mahaitxoak jarriko dira, eta zornotzarrek izena eman ahal izango dute Euskaraldian parte hartzeko. "Ahobizi" edo "Belarriprest" konpromisoa aukeratu, argazkia atera, eta pegatina bat emango zaie, soinean eramateko.


**ZORNOTZA UDAL EUSKALTEGIA**

**2018/19 IKASTURTEA**

**Urriaren 1etik ekainaren 20ra** / Del 1 de octubre al 20 de junio

**TALDE IRAKASKUNTZA** / ***PRESENCIAL*** **(197 ordu)= 242,31 €**

Astean 6 ordu, **astelehenetik ostegunera, ordu eta erdi egunean**
*6 horas semanales,* ***de lunes a jueves. Hora y media al día***

**(LANGABETUEK / DESEMPLEADOS 10 €)**

**IKASTARO BEREZIAK / CURSOS ESPECIALES**

**(60 eta 90 ordukoak / 60 y 90 horas)**
(10 € eta 15 €, hurrenez hurren / 10 € y 15 €, respectivamente)

**AISA** Euskara etorkinentzat / Euskara para inmigrantes

**NAGUSI TALDEAK** Euskara nagusientzat / Euskara para mayores

**Izen-ematea irailaren 3tik 24ra**
**Plazo de inscripción:** del 3 al 24 de septiembre

**TELEFONOA: 94 6732026**
**HELBIDEA: San Pedro, 5**
**e-posta: euskaltegia@ametx.eus**

# LA NUEVA DIRECTIVA ORDENA UNA AUDITORÍA DE LA SDA

## La deuda puede ascender a cerca de 175.000 euros

Ayer, 9 de julio, se celebró una reunión informativa de la Sociedad Deportiva Amorebieta, a la que asistieron socios y aficionados, y en la que la nueva Junta Directiva aportó los datos económicos y deportivos. Jon Larrea, el presidente de la SDA, que ha accedido al cargo el pasado 1 de julio, anunció que "se ha encargado la realización de una auditoría económica de las cuentas de la SDA, cuyos resultados finales estarán listos en septiembre y entonces convocaremos una asamblea extraordinaria para tomar las decisiones oportunas".

Larrea explicó que han salvado a la SDA del descenso "en el pitido final". "Nos hemos encontrado con una deuda total de alrededor de 175.000 euros, a la espera de que la auditoría plasme los datos concretos. A los jugadores de la primera plantilla se les debían tres mensualidades y las primas, alrededor de 85.000 euros. Hasta 12 jugadores habían interpuesto denuncia ante las autoridades federativas y el 30 de junio era una fecha límite para el futuro del equipo. El descenso pendía de un hilo, teníamos que hacer algo incluso antes de acceder al cargo", relata Jon Larrea. Finalmente lograron el objetivo gracias "a que varios amigos de la SDA nos han prestado dinero para hacer frente a esos pagos y a la buena labor de Asier Goiria, director deportivo, que logró convencer a varios jugadores para que retiraran la denuncia. Hemos liquidado la deuda total con 5 jugadores y al resto les hemos pagado una mensualidad. Queremos seguir saldando la deuda con ellos cuanto antes, tienen nuestro compromiso".

Además, hay deudas con la Seguridad Social (20.000 €), Hacienda (en concepto de IVA), a los entrenadores de fútbol base se les debe el sueldo de la temporada pasada, algunos ex - entrenadores del primer equipo también tienen reclamaciones económicas… "Estoy convencido de que si no entramos nosotros la SDA desaparece. El objetivo es elaborar un presupuesto en función de la deuda que aparezca y sanear el club en los cuatro años que tenemos por delante. Si hacemos bien las cosas la SDA tiene futuro".

### Elaboración de plantillas

En cuanto a la confección de la plantilla de 2ª B, Larrea destaca que "confiamos en el criterio del director deportivo, Asier Goiria, y de Felix Fernández, coordinador de Regional. Les hemos dado total confianza y están acompañados por los miembros de la nueva directiva; Alex, Edu, Txipi, Aitor y Gisasola.

Asier ha sido determinante también para la elección del nuevo entrenador, Iñigo Vélez. Ambos están diseñando la nueva plantilla. Entre las nuevas incorporaciones de la SDA podemos confirmar el fichaje de Iñigo Orozco, delantero procedente del Sestao, que realizó 15 goles en la pasada temporada.

# BLANCO Y EN BOTELLA

## Bigarren diska plazaratu dute

Euren bigarren diska kaleratu berri dute zornotzar hauek. Eurek egin dute dena, disenua, abestiak idatzi eta musika jarri, grabaketa, banaketa… Zelaieta zentroko lokaletan grabatu dute.

Unai Sulibarria gitarrarekin, Julen Alberdi bajoa, Haritz Mirandona ahotsa eta gitarra , eta azkenik Oier Sacristán bateriajolea dira talde honetako kideak. Baina laguntza txiki bat jaso dute. Jonan JDJ izeneko raperoak abesti batean parte hartu du, Leire Jauregibeitia koroak egin ditu eta Miren Eeles pianoan.

Guztira 6 abesti dira eta oraingoan estilo propioa nabariagoa da. Euro baten truke saltzen dute diska, "guk entzutea nahi dugu, zabaltzea, eta horregaaitik jarri dugu merke merke".

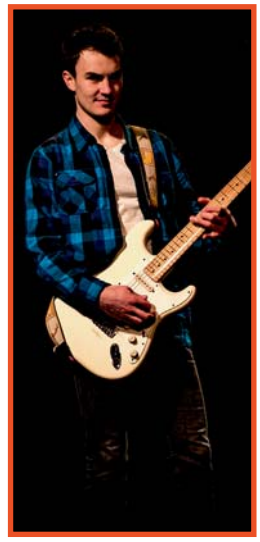

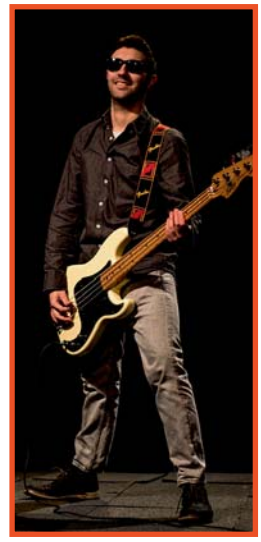

# Buen balance de la temporada

## Zornotzako atletismo eskola

Dicen que lo importante es participar. Y es verdad. Pero los resultados marcan el camino. El rendimiento sirve para afinar el entrenamiento. Y están contentos porque los atletas, ellos y ellas, han logrado varias medallas. Es el caso de Nora Burón, que ha sido primera en el Campeonato de Bizkaia de 100 metros y 2ª en la prueba de 300 metros. También fue 2ª en el Campeonato de Euskadi de 300 metros en pista cubierta en San Sebastián, en la categoría sub 16. Y 2ª en el Campeonato de Euskadi de 100 metros con marca mínima para el Campeonato de España cadete con 12´90".

El juvenil Aitor Artaraz ha logrado dos meritorios segundos puestos en el Cross de Usansolo y en el Campeonato de Bizkaia en Berriz. 4ª en el Cross Internacional de Lasarte y 5º en el Campeonato de Euskadi de Cross. Gorka Zubero se proclamó txapeldun en el Campeonato de Bizkaia de 110 vallas celebrado en Durango.

Y el equipo cadete femenino ganó el Campeonato de Bizkaia de relevos 4 x 100m; Naiara Méndez, Aratz Ibarra, Nahia Soria y Nora Burón.

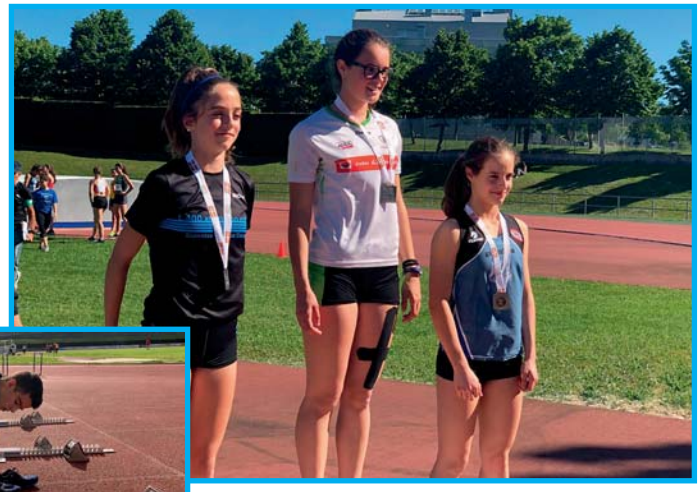

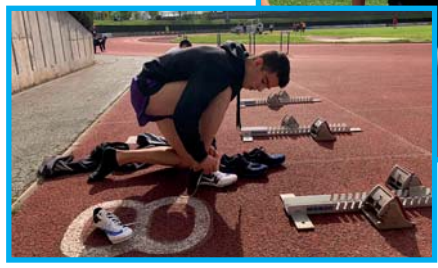


Clínica Del Pie BEHATZ

Diagnóstico y Tratamiento de las afecciones del pie:
Durezas y callosidades
Alteraciones de las uñas
Papilomas
Estudio biomecánico del pie
Análisis computerizado de la marcha
Pie diabético
Podología infantil
Podología deportiva
Plantillas ortopédicas

PODÓLOGOS:
Lorena Ramos Collados Col. 241
Samuel Martínez Martín Col. 253

R.P.S. Nº 98/08

Konbenio, 8 - Local 48340 Amorebieta - Etxano (Bizkaia)
Telf 94 656 29 74
e-mail: clinicadelpiebehatz@euskalnet.net

CARROCERIAS
TRES ESTRELLAS

• Reparación con bancada para turismos
• Secado al horno

Polígono Biarritz - Tel.: 94 673 21 36 / 48340 AMOREBIETA

Talleres AMOREBIETA

• Reparación general del automóvil: mecánica y electricidad
• Colocación radiocassetes, alarmas, teléfonos...
• Servicios rápidos: Aceite, filtros, pastillas de freno...
• Revisión vehículos pre-inspección ITV y envío del mismo.

Telf.: 94 630 88 21
Vehículos de cortesía

CLÍNICA DENTAL

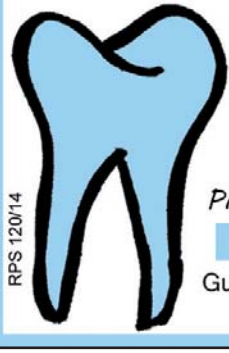

IÑIGO LARIZGOITIA SALINAS COL. 1294
ODONTOLOGÍA GENERAL
IMPLANTES
ORTODONCIA
PADI-IMQ-MAPFRE-UNIVERSALUD
www.clinicalarizgoitia.com
Gudari 1, 2º C AMOREBIETA-ETXANO
TFNO 94 673 12 81
RPS 120/14

# ZORNOTZA Herriarteko Txapelketan azpitxapeldun

Zornotzak Herriarteko txapelketako finala jokatu du 17 urte eta gero. Txapelketari hasiera eman orduko horrela erabakita, Zornotzan jokatu dira aurtengo finalak. Kantxa faktorea alde izanda, itxaropentsu, Amorebieta IV pilotalekua bete zen Markina eta Zornotzaren arteko lehia ikusteko.

Azken urteotan, Markinak kanporatu du Zornotza final laurdenetan eta finalerdietan.

Aurtengoa finala izan da; beste tentsio bat, urduritasunak… Zornotzak "etxean"jokatuta, bere jarraitzaileen aurrean irabazteko aukerak zituela ikusten bazen ere, Markinak amets gaiztoa izaten jarraitzen du.

Kadeteetan, espero bezala, Zornotzako Lier Arrien eta Aimar Morgaetxebarria 22-8 nagusitu ziren Ibarloza eta Egurrolaren aurka. Gazteetan Iñigo Atutxa eta Gorka Lazkanok berandu erreakzionatu zuten eta 22-9 galdu zuten Agirreamalloa eta Malaxetxebarriaren aurka.

Nagusien partidu erabakigarrian, Iñigo Elorriaga eta Txaber Zabalak, Albizu eta Ibarlozak osatutako bikotearen aurka amore eman behar izan zuten. Azken hau izan zen partidurik gogorrena eta Zornotzarrak partida osoan atzetik ibilita 22-17 bukatu zen.

Finala galdu arren, finalera heltzeko txapelketa bikaina egin du Zornotzak Galdakao, Usansolo (pasadan urteko txapelduna) eta Orozko kanporatuz. Behar den bezala ospatu zuten jarraitzaile eta pilotariek gau horretan! Bestalde, eta ahaztu gabe, zoriontzekoa eta aipatzekoa da jaialdi guztietan eta batez ere finaletan egon den giro bikaina. Datorren urtean gehiago!!

AUPA ZORNOTZA!!

KOPISTEGIA KOPION COPISTERIA
copias b/n y color - impresión digital - copia e impresión de planos b/n y color - fax
encuadernaciones - plastificados - regalos personalizados - consumibles informáticos
reaparición de ordenadores - revelado digital - cartelería
Tel.: 946 730 943
Fax.: 94 630 14 67
San Miguel 6
AMOREBIETA

Aseguru artekaritza
J.J. BURGOA
Correduría de seguros S. L.
■ Vehículos *Ibilgailuak*
■ Comercio *Merkataritza*
■ Hogar *Etxebizitza*
■ Pyme
■ Accidentes personales *Istripu pertsonalak*
■ Vida y jubilación, etc. *Bizi-iraupena eta jubilazioa*
San Miguel, 20 AMOREBIETA
Tel.: 94 673 00 41 Fax: 94 673 42 92

VENEZIA PIZZERIA
✔ Gran variedad de Pizzas Artesanas
✔ Platos combinados ✔ Bocadillos
Hamburguesas ✔ Raciones de productos ibéricos
☎ 94 630 85 84 (Pizzeria) - 94 673 17 86 (Cafetería)

TALLERES ELECTROMECANICOS
ZURE IUR, S. L.
• Diagnosis de su vehículo
• Puesta a punto
• Instalación de tacógrafos
Mecánica y electricidad
•SERVICIO RÁPIDO
Reparaciones y cargas de aire acondicionado
Bº Ibarra / Polígono Condor II - Pab. 1
48340 AMOREBIETA-ETXANO
Telfs. 94 673 11 33
619 405 571 / 669 298 821

# IÑIGO ATUTXA Bizkaiko lau terdiko txapeldun!!

Iñigo Atutxa Bizkaiko lau terdiko txapeldun!! Maiatzean jokatu ziren lau t´erdiko finalak Derioko pilotalekuan eta gazteen mailako txapela jantzi zuen Erdu Pilotan taldeko pilotari Zornotzarrak. Txapelketa borobila egin behar izan zuen finalera heltzeko, tartean urtebete zaharragoak eta maila oso oneko jendea kanporatuz. Azkenik, final estu eta gogor batetan Atxondoko Eguren 22-19 menpean hartu zuen. ZORIONAK TXAPELDUN!!

**ERDU PILOTAN KIROL KLUBA. 2017/2018.**

Denboraldia bukatzen ari dela eta, Erdu Pilotan taldetik, urte osoko datuei begira jarriz, urte positiboa izan dela esan daiteke. Emaitzei dagokionez, aipatutako lau t´erdiko txapel garrantzitsuaz gain, eskolarteko mailan ere txapelketa bikainak jokatu dituzte gure pilotari denek. Beraien artean, ezin dira aipatu gabe utzi Asier Vazquezen trinketeko Bizkaiko txapela Zaratamoko Aner Iglesiasekin batera, eta bestalde, txikienen artean, Arratia Nerbioi mailako bigarren saria, azpitxapeldun geratu baitziren Aiert, Luken eta Ander. Federatuen mailan ordea, herriarteko txapelketan azpitxapeldun geratzeaz gain, Atutxa – Lazkano bikoteak egin duen urtea ere goraipatzekoa da: Bizkaiko txapelketan gorenean egotea lortzeaz gain, Euskal Herriko txapelketan ere maila oso ona eman dute. ZORIONAK DENEI!! SEGI HORRELA!!

Erdu Pilotan taldeak pilotaren alde lanean jarraitzen du eta jarraituko du. Kluba duela bi urte sortu zen eta urtez urte pilotari kopurua gorantz doa. Klubak nesken pilota bultzatzen du, hala nola neska gehiago dira mutilak baino eta hori pozgarria da.

Nesken pilota eta pala taldean adin ezberdinetako emakumeek parte hartzen dute. Momentuz ez dute txapelketetan parte hartzen, hala ere, astero gogotsu entrenatzen dute Zelaieta Zentroko eta Andramari ikastolako pilotalekuetan. Irailean taldea berritzen eta handitzen joateko asmoz, proposamena airean geratzen da... erdupilotan@gmail.com-era idatzi dezakezue informazio eske. Bide batez, haurren pilota entrenamenduak eta txapelketak ere aurrera eramaten ditugula gogorarazi nahi dizuegu. Pozik hartuko zaituztegu gure artean!! ANIMATU!!

Bukatzeko, II. Emakumeen eskupilota eta pala txapelketa martxan dagoela gogorarazi nahi dizuegu. Herritarrentzako antolatzen ditugun txapelketen artean bigarren edizioa ospatzen ari gara finalak uztailaren 15ean, goizeko 11:30etan ospatuko direlarik. Bestalde, paraleloki, XI. Pala txapelketa ere martxan da. 21 bikote ari dira astero jo eta su. Hauen finalak uztailaren 19an jokatuko dira. Bestalde, uztailean zehar III. Pilotagoxo txapelketaren kartela zabalduko dugu, urterolez irailean jokatuko dena. Horrela, entrenatzen hasteko deialdia luzatu nahi dizuegu!! ANIMATU ETA PARTE HARTU!!


Auto-Reparaciones SAN ANTONIO
Red TallerXXI ZORNOTZA - AMOREBIETA
• Mecánica del Automóvil • Equipo de Diagnósis
• Equipo Pre-ITV • Servicio de Neumáticos
• Alineado de Direcciones
Pasamos la ITV a tu coche
Polígono LAUAXETA (INBISA) • Pabellón A-6 • B.º San Antonio
Tel.: 94 673 02 25 • Fax: 94 630 11 09
www.talleressanantonio.com • E-mail:tsanantonio@dds-online.net
48340 AMOREBIETA-ETXANO

Bar Tomasa
Luis Urrengoetxea, 8
94 673 00 47
AMOREBIETA

NEUMATICOS
ETXEBARRIA
Todas las marcas: Bridgestone, Michelin, Firestone, Good Year
B / Euba - Amorebieta ☎ 94 630 80 10

# JOSE LUIS SALAS, experto en artes marciales

## "Preparamos a los niños para que se defiendan con los valores no con la fuerza"

En Japón los maestros de artes marciales imparten clases en las escuelas y hasta en la universidad. "Nosotros enfocamos las artes marciales como algo educativo, no agresivo, para ayudar a nuestros jóvenes a perder la timidez, para que sean más autosuficientes, que aumentan la autoestima y que se puedan defender no con la fuerza sino con los valores", nos explica el zornotzarra José Luis Salas, profesor de artes marciales en el Gimnasio Anboto de Durango.

"Muchas de nuestras clases están enfocadas a la defensa personal, para hacer frente a los acosos escolares y sexuales. En breve impartiremos un cursillo femenino gratis. Tenemos que saber defendernos, pero es más importante que sepamos respetar a los demás. La educación es la base del respeto".

Salas lleva practicando artes marciales desde los 16 años. Comenzó con el Taekwondo, y destacó posteriormente con el Ninjutsu al proclamarse campeón en una competición internacional en Japón, donde ha acudido en cinco ocasiones. "Desde el principio tuve buena conexión con los maestros japoneses. Me trataban como a un hijo predilecto".

Zubitxea
Asesoría integral
José Ignacio Pérez Calzada
MAPFRE
Gernika plaza, 1. Tel. 94 673 39 04 - Fax: 94 673 31 00
48340 **AMOREBIETA** (Bizkaia)

Zelaieta Hortz Klinika
RPS 146/15
Nº Col. 48001518
Asun Agirre Zugazagoitia Odontóloga
Máster en Implantología y Rehabilitación Oral
Gudari kalea, 4 bajo
48340 AMOREBIETA-ETXANO
Tlf. 946309120 • Móvil: 619340078
info@zelaieta.eus
www.zelaieta.eus

Carpinteria Aluminios
Iker Albizuri
TODO TIPO DE TRABAJOS EN:
• Aluminio R.P.T.
• Hierro
• P.V.C.
Pida presupuestos sin compromiso
Polígono Biarritz, 1
Tel. 946 731 425 • Fax 946 308 973
48340 AMOREBIETA-ETXANO
E-mail: IKERALBI@gmail.com

INSTALACIONES ELECTRICAS
BOBINADO MOTORES
AUTOMATISMOS Y APARELLAJE DE
CUADROS ELECTRICOS, ALARMAS, INTERFONIA
ELECTRICIDAD ZORNOTZA S.L.
San Pedro, s/n. - Polig. VALET
Teléfono 673 31 30
AMOREBIETA (BIZKAIA)

Instaló su sede deportiva en Durango en 1987 y actualmente tiene más de 150 alumnos todos los años. "Tenemos un buen nivel competitivo. Este año en los campeonatos estatales diputados en Toledo obtuvimos 29 medallas en las diferentes categorías. Somos un referente en todas las competiciones. El año pasado acudimos al Campeonato del Mundo en Portugal, con 5.000 competidores de 82 países y regresamos con 34 medallas".

En su gimnasio imparte clases de Ninjutsu, Karate, Sotokan, Iaido (sable japonés), Taichi, Tamai (técnicas aeróbicas basadas en las artes marciales), meditación, Kick Boxing y defensa personal. Recientemente han realizado una exhibición durante la fiesta solidaria en Amorebieta, evento con el que colaboran además a través de la asociación La Otra Mirada.

**« Muchas de nuestras clases están enfocadas a la defensa personal, para hacer frente a los acosos escolares y sexuales**

# LA TXISPA

Igor

Funeraria
LARRAZ
Ehorztetxea
Servicio permanente 24 horas

San Pedro, 26
48340 AMOREBIETA
Tfno.: 94 673 06 23
Fax: 94 613 56 14

José Matía. 36
01400 LLODIO
Tfno.: 94 672 77 50
Fax: 94 672 86 79

La Cruz, 1
48480 ARRIGORRIAGA
Tfno.: 94 671 00 61
Fax: 94 671 40 14

Po. Ind. Kalzadako, A1
01470 AMURRIO
Tfno.: 94 672 77 50
Fax: 94 672 86 79

www.amorebieta.com
hilero
zornotzan
BI-256-92

JABI ATUTXA AMEZUA Editor-Director
Teléfonos: 94 6308645
619 93 21 04

APARTADO CORREOS: 207
www. amorebieta.com
info@amorebieta.com

# Goiatz de la Fuente campeona de Fittness en la categoria Bikini

Goiatz de la Fuente se proclamó vencedora del Bikini Fitness amateur celebrado en Gernika el pasado sábado 12 de mayo. La joven Zornotzarra afirma haber estado preparándose muy duro durante estos últimos 4 meses para poder llegar preparada al certamen.

**¿Cuál fue el motivo para dar el paso para este certamen?**

Siempre me ha gustado el deporte, soy ciclista y runner y me gusta mantenerme en forma, pero el gran motivo de mi decisión fue la motivación que me dió Alberto el monitor del polideportivo de Larrea. Él fue quien me animó desde el principio.

**¿Cómo han sido para ti los meses de preparación?**

Como ya he comentado tenía la ayuda de Alberto, y era él quien me daba las pautas, consejos y lo más importante la seguridad que necesitaba para esta primera toma de contacto.

**¿Cómo te sentiste durante la competición? ¿Te esperabas la victoria?**

La verdad es que no me lo esperaba pero me sentí demasiado bien, Alberto hizo que me sintiera como una auténtica Diosa ahí arriba gracias a los

ánimos que me daba y en cuanto a la victoria, estando ahí sí que vi posibilidades de ganar pero no lo esperaba, fue una grata sorpresa.

Con tan solo 21 años Goiatz se siente con ganas para participar en el campeonato de Euskadi, con este gran impulso tras quedar vencedora en su primera participación está segura de que puede demostrar mucho más de sí.

**Elene Atutxa**

LURGORRI ZORNOTZA

www.lurgorrizornotza.com

# LORATEGIEN PROIEKTUAK ETA DISEINUAK

## MINI GARDEN

## TODO PARA TU JARDIN

**CENTRO de FLORES**

**en Amorebieta**

Bº Ibarguren-Montorra

Tel: 94 630 08 25