317 alea ekaina o 2018 junio

www.amorebieta.com

hilero zornotzan 26 urte

GED
Gure esku dago

amorebieta.com
hilero zornotzan
TB LIVE
televisión en directo-bideoak zuzenean

Entrenatzeko ibilbideak, Zornotzan zehar

Badira Zornotzan hankak mugitzeko, bizikleta martxan jartzeko eta korrikaldi bat egiteko hainbat toki; ez bat eta ez bi, gainera. Hala ere, askotan izaten ohi ditugu zalantzak geure betiko ibilbidea aldatzerako orduan. Ondorioz, betikoa ez egiteagatik, askotan, nahiago izaten dugu beste herri batera hurbildu edota etxeko berotasunean gelditzea.

Ez dugu aitzakiarik, ordea, herrian hainbat eta hainbat ibilbide baititugu egiteko; bakoitzak bere mailan, bere abiaduran eta nahieran. Osasunaz gozatzea, ez besterik. Mugimenduak aurrera egitea izan behar du helburua, hau da, aukera ezberdinak eskura edukitzea eta sedentarismotik haratago, bizitzaz gozatzea; bizitza bera mugimendua baita.

Hortaz, ez gaitezen inoiz ere gelditu, ez dezagun mugitzeari utzi, eta murgil gaitezen, bada, Zornotzan barrena aurki ditzakegun toki magikoetan… Horretarako, hainbat zornotzarren parte-hartzea izan dugu. Eskerrik asko, guztioi. Zuena da hitza!

Andoni Barañano:

"San Martin, Torreburu eta Muxika inguratzen dituzten pistak, baina udazkenean! Pista batzuk gaztainondo eta haritzen orriez betetzen dira eta gozada bat da bertatik korrika egitea. Herrira dagoen ikuspegia oso polita da eta iluntzean orkatz asko ikusten dira. Udazkena izanda perretxiko asko ere hartu ahal dituzu.

Bizikletan aritzeko Bizkargi atzeko pistak, Morga, Muxika, Gorozika… pista asko daude eta galtzeko aukera daukazu "galdu" barik. Azkenean ezagguna egiten zaizun toki batean agertzen zarelako".

Borja Santiago:

"Institutoa, Etxano, Bañeratik igo, Tolsan, ITV, Euba, gero bueltau leku bardinetik fuerte bazauz, 16 km die, edo bestela buelta segiduen garbigunetik. Danetik deko, asfaltoa, igoerak, jaitsierak eta kilometroak sartzeko urrunera joan barik ondo dau".

Ander Gerrikaetxebarria:

"Niretzako politena Goroziketik Arbururako igoera da, beti dekogu ohitura Belatxikita aldera jotzeko baina igoera horren amaierako zatie oso oso polite da. Belatxikitatik bestalde, buelta ez oso luze bat egiteko Galdarari buelta, Urtemondo igon ahal

MIKELE ESTETIKA ZENTROA

Belleza y bienestar

Tratamientos de belleza, estética corporal, maquillaje (especial novias), masajes, pestañas, manicuras, depilación láser, consejos de belleza

ZAINDU ZAITEZ

C/ San Juan 9, bajo izq. / Amorebieta / Tel: 670 262 880 / 946 40 22 93

Belatxikieta da mendizaleek gogokoen dutena

da nahi izanez gero, eta bestela azpitik laburbidea hartu. Buelta hori oso teknikoa da.

Bestalde, serieak egin nahi izanez gero, Belatxikieta igotzeko errekatik ahal da hasi igoten eta hor gasan aldapa dau, errekatik talora. Oso oso aldapa gogorra dago hor eta lan espezifikoagoa egiteko bikaina da. Gero jaisteko, Txanporretik baserrire hartu barik zuzenean beherantza eta errekara iritsi. Hori be oso polite da".

Puri Oses:

"Ir a San Miguel por Orue son 10 km + o menos. Ir a Tolsan subir la cuesta, la Bañera, Etxano , Epalza, Larrea, Amorebieta, Larrea subir por la cuesta hasta S. Pedro de Boroa, Bizkargi y Belatxikieta también me encantan".

Iurgi Etxeandia:

"Mendian korrika eiteko garaian, niri asko gustetan jaten ibilbidea hau da: Etxano, Torreburu, Muxika eta Gorozikatik Arburure, kresterio modukoa dauen arroka eta pinudi barrutik, Bizkargire. Jaisterako orduan, politaua da Aldanara bajatu, bertan Andres Espinosa ibilbidea hartu eta Zabalera atera, handik Autzaganera doan bidea hartu eta San Bartolomera urten".

Egoitz Aragon:

"Zornotzan asko dekogu ibilteko baina aukeratzekotan, nik Aramotzetik barrena Leunganeraino doan bidea aukeratuko nuke; izan ere, bistak ikusgarriak direz, Arratiako Bailara, Urkiola, Durangaldea, Belatxikieta… dekoguz begien aurrean. Itzela".

Iraia Garcia:

"Niri gehien gustetan jatena Zornotzatik aldapa askorik gabeko zirkuitu bat, zalantza barik, San Isidro. Asko gustetan jate. Bestalde, aldapak sartzeko Belatxikieta aukeratuko nuke. Badauz beste batzuk baia niretzako Belatxikitak zerbait berezie deko. Eta, bukatzeko, entrenamendu azkar bat egin nahi izanez gero, denbora zehatz batean, horretarako ITV-ko bidegorrie aukeratuko neuke".

Amaia Larruzea

BOROA JATETXEA

• Comidas para empresas
• Banquetes, bodas
• Menús especiales
• Carta seleccionada

BOROA JATETXEA

Telf. 94 673 47 47 / Fax 94 630 93 97 / www.boroa.com / Boroa Auzoa / AMOREBIETA

JOXE ETXEBARRIA, Presidente Zornotza Saskibaloi

"ESTAMOS PREPARADOS, LLEVO EL AVAL EN EL BOLSILLO"

"El presi" lo tiene todo preparado. Esta vez no hay excusas ni sorpresas. Tienen toda la documentación preparada para realizar la preinscripción a través de la web de la Federación para militar la próxima campaña en LEB Plata.

Y es que la Asamblea de la Federación aprobó que la LEB Plata pase a estar formada por 24 equipos, lo que supone ocho más que el curso pasado. Esas ocho plazas serán entregadas por la Federación "en base a criterios deportivos".

"Han dicho que se van a tener en cuenta criterios deportivos, económicos y geográficos. Todo hace indicar que el Zornotza podrá mantener la categoría al haber quedado segundo en la liga regular y también segundo en la fase de ascenso tras el Menorca. Hemos quedado en 6ª posición de un total de 110 equipos y los 4 primeros ya han subido. En lo que respecta a criterios económicos, somos solventes no tenemos ni un euro de deuda. Y el tema de criterios geográficos es más subjetivo. Porque pueden primar que, por ejemplo, Madrid tenga un equipo más en LEB de Plata porque hay muchos equipos por debajo. Es el eslabón más débil".

La tensión es máxima a pesar de todo. El 6 de julio finaliza la inscripción. Pero aún no se ha abierto. "Dicen que han invitado a algunos equipos, pero yo creo que les han sondeado para ver su disposición. Nosotros ya les hemos hecho llegar oficialmente nuestra clara intención de optar a una plaza. En el momento que den la señal nosotros nos inscribiremos en la web e iremos a entregar el aval de 54.000 euros y el pago de 17.500 euros. Tengo todo preparado".

En cuanto al equipo, Joxe nos confirma que el míster Mikel Garitaonaindia sigue al timón de los verdes. "Mikel es la pieza fundamental del equipo y también intentaremos que los jugadores vizcaínos puedan seguir con nosotros. Queremos confirmar el ascenso y comenzar a preparar el equipo, sponsors, fichas, etc".

Este año también comenzarán los primeros pasos del nuevo polideportivo Urgozo en Betarragane, una ilusión añadida. "Será una cancha espectacular con espacio para 1.100 espectadores y la posibilidad de adecuar tres canchas para jugar con gradas retráctiles".

Zornotza Saskibaloi Taldea cuenta con 20 equipos, la escuela y una academy. Equipos que han logrado éxitos deportivos este año y que constituyen la cantera y la afición del club. "Somos alrededor de 500 socios y esperamos llegar a 650 esta próxima temporada".

"La marea verde" estará presente este fin de semana de Haizetara en la txozna que ZST instalará en la plaza del ayuntamiento donde tendrán la posibilidad de disfrutar de una paella para 300 personas.

Joxe Etxebarria vive momentos tensos a la espera de la inscripción del equipo en la LEB de plata

EUSKARALDIA

aurkeztu da Zornotzan!

Ekainaren 15ean Euskaraldia ekimena aurkeztu zen Zornotzan. 20:00etan Pike Parketik abiatuta, kalejira koloretsu eta musikatua egin zuten plazaz plaza, Euskaraldiaren "pregoi ibiltaria" lau haizetara zabalduz.

Euskaraldia antolatzeko batzordea martxoan hasi zen, eta, bertan, 30 herritar baino gehiagok parte hartzen du gaur egun. Orain arte, Euskaraldia herrian sozializatzen ibili dira: pankartak eskegi, eskuorriak banatu, herriko elkarteekin bilerak egin…

Baina zer da Euskaraldia?

Azaroaren 23tik abenduaren 3ra arte, euskaraz hitz egiten edo ulertzen dugun guztion artean euskaraz egingo dugu. Euskal Herri osoan egingo den ariketa bat da.

Nork antolatzen du?

Euskal Herriko erakunde nagusiak, euskalgintza eta herri-mugimendua elkartu dira ekimen hau antolatzeko: Euskaltzaleen Topagunea, Eusko Jaurlaritza, Nafarroako Gobernua, Aldundiak, AEK, Kontseilua, UEMA, Berria, EHU... Amorebieta-Etxanoko Udalak ere parte hartuko du.

Zelan egingo dugu?

Bi rol izango ditugu aukeratzeko: ahobizi eta belarriprest. Ahobiziek euskaraz egingo dute euskara ulertzen duten guztiekin (nahiz eta batzuetan solaskideak erdaraz erantzun). Belarriprestek euskaraz ulertzen dute, eta eurei euskaraz egitea eskatuko dute, nahiz eta batzuetan erdaraz erantzun. Beraz, parte-hartzeko ezinbestekoa da euskaraz ulertzea.
11 egun horietan, txapa bat eramango dugu soinean. Horrela, jendeak jakingo du "Ahobizi" edo "Belarriprest" garen.

Hau guztia zertarako?

Ariketa honekin gure inguruko pertsonekin ditugun inertziak apurtuko ditugu. Ohitura berriak sortzen baditugu, euskararen erabilera handitzea lor dezakegu. Probatzeko prest?

Zer egin behar da parte hartzeko?

Euskaraldian parte hartzeko izena eman beharko da, irailaren 20tik aurrera. Rola aukeratu beharko da, eta konpromisoa hartu: 11 egunetan euskaraz egingo dut!

GED LORTU DUGU!!

175.000 pertsonak baino gehiagok hartu dugu parte giza katean, eta Zornotzan 1.500 pertsona baino gehiagok. Eskerrik asko guzti hau aurrera ateratzen lagundu diguzuen herritar guztiei!!

ESKERRIK ASKO ZORNOTZA!!

Eguraldia bidelagun, Gizakateak Donosti, Bilbo eta Gasteiz hiriburuak lotu zituen; eta bitarte horretan, Zornotzak ere bere aletxoa jarri nahi izan zuen. Izan ere, erabakitzeko eskubidearen alde pausu garrantzitsuak eman daitezke edo behintzat aukerak daude horretarako, eta zornotzarrek argi dute horretan eragin behar dela; **Gure Esku Dago** eta.

ZORNOTZA MOTOR

Taller mecánico y desguace de vehículos
Revisiones pre ITV
Venta de recambios
Servicio de grúa 24 h Telf: 616 94 14 48

Poligono Arriagane 17, AMOREBIETA
Telf.: 94 630 88 38
CENTRO AUTORIZADO EU2/253/16
zornotzamotor@gmail.com

bbk
DOBROGEA
EURO 6000

TILOFEST (fiesta del Tilo)

La fiesta de la comunidad rumana de Amorebieta

"Nuestro objetivo es seguir manteniendo nuestras costumbres, bailes y canciones, transmitirlas a nuestros hijos para que no olviden su origen y compartirlas con el Pueblo Vasco". Iulia Gurei es una de las responsables de la organización de la Fiesta del Tilo, Tilofest, que ha reunido en Amorebieta a eslavos y rumanos en una fiesta que ni la lluvia pudo deslucir.

Iulia nos explica el origen de la fiesta denominada del Tilo. "Del mismo modo que el Pueblo Vasco está muy unido al roble, nosotros también estamos unidos a otro árbol que es el tilo. En el año 1652, el Patriarca Ortodoxo de Rusia el Mitropolito Nikon inició la reforma religiosa que originó el desencuentro entre la Iglesia Rusa y la población. (Juliano a Gregoriano; cambio de calendario) En Europa, entre otros lugares, se instalan en Rumanía, donde somos conocidos como rusos-lipovenos (lipa: tilo). Nos instalamos en el delta del Danubio, en los bosques de tilo para trabajar la madera del tilo y la pesca".

Entre las actuaciones que se pudieron ver en el parque Zubiondo destaca el coro Juravca. "Somos un coro de mujeres que este año cumple 10 años desde su fundación. Y queremos recordar y agradecer a mi hermano Romi su apuesta por ese proyecto. Juravca quiere decir ave migratoria, y nosotros emigramos desde Rusia hace 400 años y más tarde nos tocó emigrar de nuevo desde Rumanía hasta el País Vasco, donde gracias a este pueblo, podemos darnos a conocer y mantener nuestras costumbres, nuestras tradiciones y nuestro idioma, el ruso".

En Amorebieta hay censadas actualmente cerca de 800 personas de origen rumano. "Estamos muy agradecidos al trato que hemos recibido siempre por parte de los vecinos y del propio Ayuntamiento. Somos parte de este pueblo, llevamos aquí muchos años, nuestros hijos han nacido aquí, son también euskaldunes y entre todos queremos que Amorebieta sea un ejemplo de integración. Eskerrik asko!".

ekin

ekin S. Coop.
Arriagane Industrialdea (Boroa auzoa)
48340 AMOREBIETA
www.ekin.es

BOLO TXAPELKETA OSO LEHIATUA

Gure Kirolak bolatokian jokatu zen Euskadiko txapelketa eta azkeneko urteetako lehiatuena izan zen. Sailkapenean berdinketa bat zegoen da Beñat Gorospe eta Iker Zearretaren artean 173 punturekin. Txapela euren artean jokatu behar zutela zirudien baina Iñigo Urielek oraindik bere bigarren txanda jokatu behar zuen. Eta ez zuen utzik egin. Oso konzentratua aritu zen eta azkenean jaurtiketa itzela egin zuen txapela irabazteko, guztira 174 puntu lortuz.

1. Iñigo Uriel 174 punto
2. Beñat Gorospe 173 punto
3. Iker Zearreta 173 punto
4. Juan M. Aurtenetxe 167 punto
5. José Luis Arregui 165 punto
6. J. Manuel Dudagoitia 165 punto

Emakumeen txapela Naroa Izurzak jantzi zuen eta Josune Sarrionaindia bigarrena izan zen.

1. Naroa Izurza 138 punto
2. Josune Sarrionandia 132 punto
3. Bea Isasi 123 punto

Bestalde, Beñat Gorospe zornotzarrak irabazi zuen eskualdeko txapela eta bere taldea, San Miguel, lehen postuan geratu zen komarkalean.

Sailkapenean: Beñat Gorospe 681 punto, Pedro Luis Uribarri 680 punto eta Iñigo Uriel 666 punto.

Eta komarkalean garaile izan den San Miguel taldeko kideak hauek dira: Jokin Arregi, Jose Luis Arregi 'Txakalin', Urko Izagirre, Joseba Gorospe, Beñat Gorospe, Jose Miguel Bilbao, Gregorio Zearreta eta Eneko Gorospe.

CEPA HHI DURANGO ERMUA-ZORNOTZA

CEPA DURANGO HHI (Helduen Hezkuntza)
Doako irakaskuntza ofiziala
MATRIKULA
www.epadurango.hezkuntza.net
EUSKO JAURLARITZA GOBIERNO VASCO

- Atzerritarrentzako gaztelania eta euskera ikastaroak
- Hasierako irakaskuntzak
- DBHko graduatua
- Goi mailako zikloetarako eta unibertsitaterako sarbide probak
- Ingelesa, frantsesa (hasiera maila)
- Informatika ikastaroak

Beste jarduera batzuk:
kultur ekitaldiak, irteerak

MATRIKULA EGITEKO ORDUTEGIA:
Astelehenetik ostegunera:
09:00-13:00/16:00-19:00
Ostiraletan:
09:00-12:00

MATRIKULA ZAITEZ
94 681 42 53

MATRIKULAZIOA ZABALIK: EKAINAREN 15etik 30era
IRAILAREN 4tik 15era

Autzagane Jatetxea

Animate y haz tu reserva:
94 673 22 20

KARMEN EGUNA

JAMÓN IBÉRICO
ESPÁRRAGOS
LANGOSTINOS PLANCHA
1/2 MERLUZA FRITA CON PIMIENTOS
1/2 ENTRECOTT A LA PARRILLA
POSTRE CASERO
RIOJA DEL AÑO

38,50 € IVA INCLUIDO.

Sergio, Cafeteria Luxury

subcampeón de Euskadi de Aeropress con agua de Urgozo

El propietario de la cafetería Luxury, Sergio Gómez, se ha proclamado subcampeón del campeonato de Aeropress de Euskadi celebrado en Trike Kofee Roasters de Vitoria. El Aeropress es una modalidad en la que los expertos tienen que preparar un café "Americano" en una cafetera. La cafetera AeroPress es un dispositivo para preparar café inventado en 2005 por el estadounidense Alan Adler. Su estructura está formada por dos cilindros de plástico que juntos funcionan como una jeringuilla que introduce aire a presión sobre la mezcla de agua y café molido para filtrar el café a través de un filtro de papel o de metal cilíndrico.

El funcionamiento de la AeroPress se parece a la cafetera de émbolo o prensa francesa. Para preparar el café hay que verter el agua previamente calentada sobre el café molido, remover durante unos segundos y presionar el émbolo para filtrar la mezcla por la fuerza del aire a presión. El tiempo, las cantidades y la temperatura dependen de uno mismo. Los baristas profesionales recomiendan usar entre 10 y 18 gramos de café por cada 200 ml de agua y una temperatura de entre 85 y 95 grados. El tiempo de infusión total varía entre 30 y 60 segundos. Sergio empleó 30 gramos de café y 150 ml de agua. "Utilicé el agua de la fuente de Urgozo de Amorebieta.El único que llevaba agua de la red general. El resto de concursantes llevaban aguas especiales, hasta de las islas Fiji. Yo he utilizado además la técnica del bypass, hago la extracción y luego le añado más agua".

Todos los concursantes utilizaron el mismo café. La decisión final correspondió a tres jueces en una cata a ciegas. "Estábamos 20 participantes y yo pasé todas las fases previas por unanimidad de los jueces y en la final perdí 2-1. En septiembre acudirá junto al campeón al campeonato de España en Barcelona y los ganadores acudirán a la final mundial de Sidney."Seguiré llevando agua de Urgozo a todos los campeonatos".

Se da la circunstancia de que el AEROPRESS no es una especialidad de Sergio, pero en su primera participación ha logrado un merecidísimo subcampeonato. Junto a Sergio ha estado Iban Fernández, ejerciendo de coach, quien participará próximamente en el campeonato de Cantabria y Sergio será entonces su coach. "Quiero agradecer a Iban su ayuda. Espero corresponderle como se merece".

RESIDENCIA

PIÑUDI

Centro privado, concertado con la Diputación

✻ Asistencia permanente ✻ Personal cualificado
✻ Centro reducido (máximo 20 persona)
✻ Trato familiar ✻ Peluquería ✻ ATS

C/ Carmen, 26
Telf.: **94 630 86 34**

70 €/día
1.921 €/mes

EL AYUNTAMIENTO DE AMOREBIETA-ETXANO RECIBE LA ESCOBA DE PLATINO, MÁXIMA DISTINCIÓN A LA CALIDAD EN LA LIMPIEZA URBANA Y GESTIÓN DE LOS RESIDUOS

- -El Consistorio zornotzarra ha recibido este galardón en reconocimiento a la calidad de la limpieza urbana, la buena gestión de residuos y a su apuesta por el reciclaje.
- -La Asociación Técnica para la Gestión de Residuos y Medio Ambiente (ATEGRUS), concede este galardón a los municipios más destacados en la gestión de residuos y limpieza urbana.

El Ayuntamiento de Amorebieta-Etxano ha recibido el galardón Escoba de Platino 2018 en reconocimiento a su buena labor en la gestión de los residuos. La gestión de la limpieza de Amorebieta-Etxano ha sido reconocida hoy en la Feria Internacional de Urbanismo y Medio Ambiente de Madrid, TECMA. El Alcalde de Amorebieta-Etxano, Andoni Agirrebeitia, y el concejal de Sostenibilidad y Servicios, Juan María Ugalde, han recogido el galardón en el acto organizado por la Asociación Técnica para la Gestión de Residuos y Medio Ambiente (ATEGRUS).

Entre otros motivos, el jurado del premio ha destacado "la calidad en la limpieza urbana, la buena gestión de los residuos y su apuesta por el reciclaje", como motivos para conceder el galardón. En los últimos meses, el Consistorio zornotzarra ha adoptado una serie de medidas para mejorar la recogida y el reciclaje de residuos principalmente en las zonas comerciales. Para ello, ha ampliado las bocas de los contenedores soterrados de papel-cartón para facilitar la entrada de cartón a los mismos y ha aumentado el número de contenedores de residuos orgánicos en las proximidades de los comercios de alimentación y hostelería. También ha puesto a disposición de la ciudadanía diferentes materiales que favorecen el reciclado. Además de un servicio de recogida de cajas de cartón y madera en comercios para así evitar la saturación de los contenedores de la vía pública y favorecer el reciclado.

La Escoba de platino es el máximo galardón que la Asociación Técnica para la Gestión de Residuos y Medio Ambiente (ATEGRUS), concede a los municipios, mancomunidades, cabildos, comunidades autónomas, empresas, ingenierías y consultorías más destacados en la gestión de residuos y limpieza urbana.

Apuesta por el reciclaje

El Ayuntamiento de Amorebieta-Etxano apuesta por el reciclaje. En los últimos años ha desarrollado una serie de campañas para fomentar la recogida de residuos de manera selectiva en los comercios de proximidad y en los hogares. Además, ha repartido materiales que facilitan su recogida y ha instalado el quinto contenedor.

> **«Este galardón llega apenas unos meses después de que el Ayuntamiento de Amorebieta-Etxano haya implementado una serie de medidas que sin duda mejoran la calidad de vida de todos sus vecinos y vecinas.**

Actualmente en el municipio se prestan varios servicios de recogida selectiva de: fracción resto, orgánico, papel, vidrio, envases, voluminosos, pilas, aceite doméstico, ropa, calzado y otros enseres reutilizables. El objetivo es facilitar la recogida selectiva entre los vecinos y vecinas y hacer del municipio un entorno más sostenible.

Últimas innovaciones

Este galardón llega apenas unos meses después de que el Ayuntamiento de Amorebieta-Etxano haya implementado una serie de medidas que sin duda mejoran la calidad de vida de todos sus vecinos y vecinas. En los dos últimos años, además del servicio de recogida y gestión de residuos, el Consistorio ha instalado cinco paneles digitales de información en las entradas al municipio y en el parque Zelaieta. A través de estos paneles, el Ayuntamiento pone a disposición de la ciudadanía el número de plazas vacantes en los aparcamientos gratuitos municipales. El objetivo de esta medida es reducir los trayectos y los tiempos de búsqueda de aparcamiento. Se trata de mejorar la calidad del aire y minimizar el ruido provocado por el tráfico.

Con el fin de mejorar la calidad de vida de los zornotzarras y el disfrute de los más pequeños y pequeñas, el Ayuntamiento de Amorebieta-Etxano inauguraba a finales de 2017 la cubierta de madera y una nueva zona de juegos inclusivos en la calle Andra Mari. A esto hay que sumar los diferentes proyectos de urbanización que ha realizado el Consistorio zornotzarra. El objetivo es crear espacios más accesibles para el peatón, reducir la velocidad de los vehículos y potenciar las zonas verdes. Algunas actuaciones desarrolladas en los últimos años se han desarrollado en la Plaza Kaitana, entorno del nuevo ambulatorio, calle San Juan, en el barrio Ogenbarrena, y en la calle San Miguel.

En los dos últimos años, el Ayuntamiento de Amorebieta-Etxano también ha mejorado el servicio de abastecimiento de aguas. Trabajos de mejora que son fundamentales para garantizar la calidad de vida de la ciudadanía. Mejorar la eficiencia de toda la red de distribución de agua potable del municipio es un objetivo prioritario para el Consistorio zornotzarra.

NUEVE BANDAS INTERNACIONALES COMPETIRÁN ESTE FIN DE SEMANA EN LA XIII EDICIÓN DEL CONCURSO DE FANFARRIAS Y MÚSICA DE CALLE

- La XIII edición de este festival se celebrará del 22 al 24 de junio.
- Durante tres días diferentes grupos venidos de Francia, Reino Unido, Tenerife, Italia, Ciudad Real, Argentina, Catalunya y Euskadi inundarán las calles de Amorebieta-Etxano de música y buen ambiente.
- El festival tiene formato de concurso y las bandas competirán para alzarse con premio a mejor banda, a mejor instrumentista y el premio del público.

Nueve bandas internacionales participarán en la XIII edición del Concurso Internacional de fanfarrias, bandas y música de calle Haizetara que se celebrará en Amorebieta-Etxano desde el 22 al 24 de junio.

La cita, consagrada ya como uno de los festivales musicales más afianzados en el ámbito de la música callejera internacional, llenará el municipio zornotzarra de música. Durante tres días diferentes grupos venidos de Francia, Reino Unido, Tenerife, Italia, Ciudad Real, Argentina, Catalunya y Euskadi, inundarán las calles de Amorebieta-Etxano de música y buen ambiente.

El festival tiene formato de concurso donde los grupos participantes compiten por el premio a la mejor banda (10.000€) y al mejor instrumentista (1.000€) que los concede un Jurado especializado y nombrado al efecto y el premio del público (4.000€) que se decide por votación popular.

Música en directo

El Concurso Internacional de fanfarrias, bandas y música de calle contará con la presencia de los siguientes grupos:

Desde Italia y para dar el pistoletazo de salida al concurso, Miwa e i suoi Componenti. Temas musicales inspirados en las bandas sonoras de los mejores dibujos animados, que sonarán a ritmo de ska, reggae, disco y hasta punk 'n 'roll.

También desde Italia Tinto Brass Street Band nos ofrecen sonidos de Nueva Orleans, un jazz tan antiguo y atractivo que siempre resulta actual.

De Las Canarias, la 101 Brass Band toma su nombre de una línea de autobuses que une varios pueblos del norte de Tenerife Con un estilo desenfadado y fresco, se han hecho con el primer premio en el Walking Street Festival dentro del Andorra Sax Fest, y en dos ocasiones con el segundo premio a la mejor charanga nacional en Poza de la Sal.

La New York Brass Band, vienen de York (UK) y son un grupo de siete componentes, fuerte y enérgico, compuesto de percusión, saxo, trompetas, trombones y saxofón. Pastors of Muppets son de aquí cerca (Saint Paul Les Dax-Francia). Una banda que rinde tributo a las más grandes leyendas del Hard-rock, el heavy y metal de finales del Siglo XX. Y con un repertorio que va desde los Balcanes hasta la milonga argentina pasando por la cumbia colombiana Desmadre Orkesta que llegan desde el otro lado del charco, desde Argentina. El dixieland, el swing, jazz manouche,..son las expresiones musicales que cultivan Old Dixieland Band procedentes de Ciudad Real. Desde Catalunya Sidral Brass Band grupo nacido en el año 2011 entre viñedos y notas de metal. Formada por once músicos, esta banda catalana pondrá la nota de color en el festival con su nuevo espectáculo Red Wine Cabaret. El toque local, por su parte, lo pondrá la banda Traperistak, banda bizkaina que utilizará chatarra y viejos electrodomésticos para crear sonidos y nuevos instrumentos musicales.

Como bandas invitadas, fuera de concurso participaran también la banda francesa ACCOUSTEL GANG, grupo que ya participó en una edición del festival y que sorprende por el uso de los Steel Drums, técnica de percusión originaria de Jamaica. Y, como no, el grupo local KITTU, cuarteto de reciente formación que utilizan instrumentos tradicionales.

Además de la música, la gastronomía también es una de las protagonistas de este Festival. Durante el concurso se habilitarán cuatro espacios gastronómicos en diferentes plazas de Amorebieta-Etxano; parque Zelaieta, plaza Zubiondo, plaza Gernika y Herriko plaza.

Actividades complementarias

Haizetara tiene además de las propias actuaciones musicales, varias actividades complementarias organizadas en torno a esta cita, como la exposición de fotografía "Jazz for two" de José Horna. Esta exposición, que se plantea como un conjunto de miradas mutuas, diálogos explícitos y contraste que se producen en la escena, podrá verse del 20 al 30 de junio en el centro Zelaieta.

Además, el 20 de junio a las 19:30 horas el auditorio del centro Zelaieta acogerá la charla-concierto "Katxarrismos" de Augusto González. A través de esta charla, González, hará un recorrido por todas las familias de instrumentos y hablará de la reutilización y el reciclaje de materiales para su creación.

También se han programado dos jam-sessions (22 y 23 de junio a las 23:00 horas) en la terraza del Hotel Harrison, a cargo del cuarteto femenino Girls in Band liderado por la saxofonista vizcaína Elsa Lizundia.

Este programa, patrocinado por la Diputación Foral y el Ayuntamiento de Amorebieta-Etxano, cuenta también con la colaboración de empresas privadas, entidades y txokos locales.

AMOREBIETA-ETXANON BERRIKUNTZEKIN HASI DA IGERILEKUEN DENBORALDIA: GANEKO ALDAGELAK ETA BERDEGUNEA HANDITU DIRA

- Aurten igerilekuak bi aste beranduago zabalduko dira Ganeko aldagelak handitzeko egindako lanengatik. Halaber, bi aste beranduago itxiko dira.
- Igerilekuen ingurua ere handitu da. Aurrerantzean erabiltzaileek 7.500 m2 gehiago dituen berdegunea izango dute.
- Estali gabeko igerilekuak ekainaren 30etik irailaren 30era zabalik egongo dira, 11:00etatik 21:00etara, irailean izan ezik irekita egongo direla 12:00etatik 19:00etara.

Hasi da igerilekuen denboraldia, Ganeko aldagelak handitu ostean. Astebete eskas gelditzen da kirol gune honetako lanak amaitzeko. Horregatik aurten estali gabeko igerilekuak beranduago zabalduko dira, ekainaren 30ean hain zuzen ere. Era berean, beranduago itxiko dira. Horrela, irailaren 30era arte zabalik egongo dira, 11:00etatik 21:00etara (irailean 12:00etatik 19:00etara). Beraz, estali gabeko igerilekuak 3 hilabetetan zabalik egongo dira, beti bezala.

Aldagelen azpiegitura berria handiagoa eta erosoagoa izango da eta zerbitzu hobe bat eskainiko die erabiltzaile guztiei.

Ganeko aldagela berriak

Igerileku nagusiaren alboan dauden aldagela berriek, sexuaren arabera bereizitako aldagela eta dutxak izateaz gain, hirugarren bloke bat ere badute beheko solairuan, biltegirako eta botikina izateko erabiliko dena. Guztira azalera 452 m2-koa da, hau da, bikoiztu egiten da lehen zegoen espazioa.

Egoteko gunea ere handitu da. Horretarako, hiru eraikinen azalera belar artifizialarekin estaliko da. Honek berdegune hau aprobetxatzeko aukera emango die erabiltzaileei.

Egitura berria hormigoi armatuzkoa da eta fatxada nagusian eraikinerako sarbideak daude. Alboko fatxadek leiho handi bi dituzte eta horri esker argi naturala sartzen da.

Amorebieta-Etxanoko Udalak ingurumena hobetzearen aldeko apustua egin du. Horregatik instalazio berriek ezpal biomasa galdara bat dute, bero-ponpa aerotermiko bat eta eguzki-argiaren kontrolatzaileak.

Berdegunea handitu

Ganeko igerilekuek ekainaren 30etik aurrera 7.500 m2 gehiago dituen berdegune bat izango dute erabiltzaileentzat. Ohiko lekuari ondokoak gehitu zaizkio: igerilekuen alboan dagoen erabilera anitzeko kantxa bat eta hurbil dagoen zuhaizti bat, orain Ganeko gunearen zati izango dena. Erabiltzaileek espazio berri hauek erabili ahal izango dituzte 11:00etatik 21:00etara.

Lan hauek egiteko Udalak 656.000 euroko inbertsioa egin du.

MUSIKAZ HOBE: UN PROGRAMA QUE ACERCA LA MÚSICA A LAS RESIDENCIAS DE AMOREBIETA

Ya llevan 5 años amenizando las tardes de nuestros mayores en las residencias de Amorebieta-Etxano: Piñudi, Gure Etxea I y II,Jose Mª Azkuna,Orue y Centro de Día. Música y baile gracias a la aportación desinteresada de las agrupaciones : Abes Kimu, Alaiak, Andra Mari, Brioletak, Cantamañanas, Coral Zornoza, EALE, Coro Juravca, Xuxurlariak, Zornotzako Otxotea eta txistulariak, y los grupos de Zubiaur Eskola: grupo de Triki, coro Kantalai, Musikaren Barrenean y Coro ZIK. Según los datos ofrecidos ayer, durante este curso se han desarrollado un total de 29 actuaciones, desde octubre hasta junio. Nuestros mayores reviven sus músicas, avivan sus recuerdos y viven un rato de alegría y felicidad que les perdura. Este año han elaborado un video donde narran sus impresiones. Muy emocionante para muchos.

UDALAK NAFARROA ZENTROKO IRISGARRITASUNA ETA BERTAKO ESPAZIOAK HOBETZEN JARRAITZEN DU

- Udalak ekin dio zentroa zaharberritzeko lanen bigarren faseari (lau fase izango ditu).
- Osorik berritu nahi da, dagoen espazioari ahalik eta etekinik handiena atera eta herritar guztientzat irisgarriagoa izatea nahi da.
- Lanak egiteko bi hilabete eta erdi inguru beharko dira eta Udalak 576.208 euro inbertituko ditu.

Udalak Nafarroa Zentroa zaharberritzeko lanen bigarren faseari ekin dio. Lau fase izango dira guztira. Datozen hilabeteetan, eraikinaren lehenengo eta bigarren solairuko hegoaldean egingo dira lanak. Osorik berrituko da, dagoen espazioari ahalik eta etekinik handiena atera eta herritar guztientzat irisgarriagoa izatea nahi da.

Lehenengo solairua

Lehenengo solairuan, udalak alboko sarrera ingurua guztiz berrituko du eta gela pare bat jarriko dira, bat bulegoa izango da eta langileen atseden tarterako lekua eta bestea aulkiak aldi baterako pilatzeko erabiliko da. Aldaketa honek larrialdietarako irteerako atea babestutako eskailerara aldatzea ekarriko du.

Udalak klimatizazio sistema berriztuko du eta baita zerbitzu elektrikoa, telekomunikazioena, argiztapena, suteen kontrako babesarena eta megafonia. Segurtasuna areagotu nahi da eta Nafarroa Zentroko egonaldiaren kalitatea hobetu.

Segurtasuna handitzeko eta larrialdiren bat egonez gero mugikortasun urria dutenak errazago atera ahal izateko, udalak babesleku bat jarriko du eskaileraren barruko partean.

Bigarren solairua

Bigarren solairuan, alboko pasilloa erdira eramango da. Solairu horretako gela eta zerbitzu guztien arteko irisgarritasuna eta komunikazioa hobetu nahi dira, beste batzuen artean gela multisentsoriala, hidroterapia gela eta desgaituen zentroa.

Azken zentro honek erabiltzaileak artatzeko bulego bat izango du, bilera gela bat, erabiltzaileentzat aldagelak, profesionalentzat aldagelak, lau tailer okupazional eta jantoki gela handi bat. Espazioa berriztu ondoren, irisgarriagoa eta argitsuagoa izango da. Ateak kristalezkoak izango dira eta honek bigarren solairua argitsuagoa izatea ekarriko du.

Lanak egiteko bi hilabete eta erdi inguru beharko dira eta Udalak 576.208 euro inbertituko ditu.

Hobekuntza lanak zatika egin dira zentroa zabalik egon ahal izataeko

Lan hauek 4 fasetan egitea aurreikusten da eta bata bestearen ondoren izango dira. Amorebieta-Etxanoko Udalak inbertsio hau burutu du herrian Gizarte Ekintza Sailaren bidez eskaintzen diren zerbitzuak areagotzeko, esaterako: nagusien eguneko zentroa, desgaitasunen bat dutenentzako eguneko zentroa, jubilatuen etxea, desgaitasunen bat dutenentzako integrazio elkartea (AIDAE), Down sindromea fundazioa eta minbiziaren aurkako elkartea.

Lehenengo fasean Udalak hiru gune egokitu zituen mendeko adinekoei edo mendekotasun arriskuan dauden adinekoei eguneko arreta emateko programa bat martxan jartzeko. Pertsona horiei aldi baterako edo iraupen luzerako zerbitzua egunez eskainiko zaie. Zerbitzu horretan euren autonomia sustatzeko laguntza emango zaie, neurriz, ohiko bizimoduari eta sozializazioari eutsi diezaieten eta bakardadea hautsi dezakeen aukera izan dezaten.

Era berean, Jubilatuen Egoitzako tabernan ere lanak egin dira sukaldea prest izateko eta eraikineko larrialdi irteerak egokitzeko.

BELAUSTEGI AUZOKO UR HORNIDURAREN SISTEMA HOBETU DA

Udalak ur hornidura zerbitzua hobetu du Belaustegi auzoan. Auzoa N-634 errepidearekin lotzen duten hodiak aldatu ditu. Hodiek behar bezala funtzionatzeko egin da eta baita hodiak apurtu eta ur ihesik egon ez dadin edo ahalik eta edateko ur gutxien gal dadin ihesak daudelako.

Amorebieta-Etxanoko Udala herriko zerbitzuak hobetzen ari da eraginkorragoak eta kalitate handiagokoak izan daitezen. Ur hornidura zerbitzua oinarrizkoa da herritarren bizi kalitatea bermatzeko. Edateko uraren banaketa sarea hobetu eta eraginkorragoa izatea lehentasunezko helburua da Amorebieta-Etxanoko Udalarentzat. Horregatik, obra honen xedea Belaustegiko auzokideek ur hornidura egokia izatea da. Hornidura egokia bermatzeko, Udalak 32 mm-ko diametroa duen polietilenozko hodi bat jarri du lehengoaren ordez.

Lanak egiteko astebete behar izan da eta 33.000 euroko inbertsio bat egin da.

PILOTARI TXIKIENEKIN gozatutako asteburu arrakastatsuaren ondorena

Zornotzako pilotaleku ezberdinek asteburu oparoa bizi izan dute. Ekainaren 9-10 asteburua gogoangarria izango da askoretzat. Lagun Onak pilota elkarteak antolatutako VII.Eskolartekoa arrakastasua izan da, oso arrakastatsua.

350 'pilotari txiki' aritu dira Zornotzako hainbat pilotalekutan bakoitzak daukan dena eman eta 'pilotazalea' gozamenean murgilduaz. Euskal Herriko pilotariak ugari (Nafarroa, Araba, Gipuzkoa eta Bizkaia) baina asko baita ere 'kanpotarrak'. Errioxa, Salamanca, Valladolid, Zaragoza, Bartzelona, Landak edo Portugal-etik ere bertoratu dira gaztetxoak.

Zelaietako AMOREBIETA IV-ak giro aparta bizi izan zuen igande goizean baina larunbatean pilotaz eta ilusioz blai izan ziren baita ETXANO, EUBA, JAUREGIBARRIA, EL CARMELO, LAUAXETA, KARMENGO AMA, ZUBIZALABA eo HAIZEDER-ko pilotalekuak. Guztira 250 pilota partidu jokatu dira eta denetan txikitxoen ahalegina handia izan da. Lehiatzeko gogoa izatetik aparte lagunartean jokatzeko nahia ere nabaritu da asteburuan zehar Zornotzan. Denek lagun berriak egin dituztela seguru. Batzuk pozarren etxeratu dira lehiaketa irabazita baina ala egin ez dutenak ere gustora egoteko arrazoirik badute.

« 350 'pilotari txiki' aritu dira Zornotzako hainbat pilotalekutan bakoitzak daukan dena eman eta 'pilotazalea' gozamenean murgilduaz.

Leitzako AURRERA pilota taldeak lortu du garaipen kopuru handiena baina pilota elkarte asko izan dira finaletan eta garrantzitsua da izaniko pilota elkarte oparotasuna finaletan.

Lana neketsua ere izan da une batzutan baina gustora eginikoa denean xamurragoa da guztia.

Lagun Onak pilota elkarteak asko dauka eskertzeko ere, horrelako EKITALDIA askoren laguntzari ezker ateratzen baita aurrera. Eskerrak laguntzaileei eta, batez ere, guraso bolondres asko eta askori. ESKERRI ASKO!!!!

HERRI LASTERKETA

Badira urteak Zornotzak bere Herri Lasterketa duela, eta horren jakinean daude Euskal Herriko hainbat tokitako korrikalariak; baita bertako afizio eta kirolariak ere. Urtean urtean hainbat dira kilometro gosez Zubiondo plazara bertaratzen direnak, eta aurten ere ez da gutxiagorako izan. Antolatzaileek ez dituzte gauzak erraz izan, etxeko txikienen lasterketen orduan euriteak ez baizuen betarik eman; hala ere, nagusien proban astro guztiak lerrokatu eta beste behin ere jai polit batez gozatzeko aukera izan zuten zornotzarrek.

Amaia Larruzea

Clínica Del Pie BEHATZ

Diagnóstico y Tratamiento de las afecciones del pie:
Durezas y callosidades
Alteraciones de las uñas
Papilomas
Estudio biomecánico del pie
Análisis computerizado de la marcha
Pie diabético
Podología infantil
Podología deportiva
Plantillas ortopédicas

PODÓLOGOS:
Lorena Ramos Collados Col. 241
Samuel Martínez Martín Col. 253

R.P.S. Nº 98/08

Konbenio, 8 - Local 48340 Amorebieta - Etxano (Bizkaia)
Telf 94 656 29 74
e-mail: clinicadelpiebehatz@euskalnet.net

ALAIA arraindegia

Telf.: 946 56 55 94
Zezilia Gallartzagoitia, s/n

Talleres AMOREBIETA

Políg. Biarritz, 3
48340 AMOREBIETA

- Reparación general del automóvil: mecánica y electricidad
- Colocación radiocassetes, alarmas, teléfonos...
- Servicios rápidos: Aceite, filtros, pastillas de freno...
- Revisión vehículos pre-inspección ITV y envío del mismo.

Telf.: 94 630 88 21
Vehículos de cortesía

CLÍNICA DENTAL
IÑIGO LARIZGOITIA SALINAS COL. 1294
ODONTOLOGÍA GENERAL
IMPLANTES
ORTODONCIA
PADI-IMQ-MAPFRE-UNIVERSALUD
www.clinicalarizgoitia.com
Gudari 1, 2º C AMOREBIETA-ETXANO
TFNO 94 673 12 81
RPS 120/14

AMOREBIETAKO UKABIDEA I. karate jardunaldia

Pasa den Igandean, Ekainak 3, gure ume txikienek gurasoei eta adizkidei, erakustaldi bat eskeini zieten. Horrela Ukabidea Amorebieta lagun batzuekin (Nerimena Ortuella, Itxaroken Etxebarri, Kwoon Sestao, Ukabilka Galdakao eta Samurai Bilbo) elkartu ginen ekitaldi hau antolatzeko. Giro ederra eta sariak guztiontzat.

KOPISTEGIA KOPION COPISTERIA
copias b/n y color - impresión digital - copia e impresión de planos b/n y color - fax
encuadernaciones - plastificados - regalos personalizados - consumibles informáticos
reaparición de ordenadores - revelado digital - carteleria

Tel.: 946 730 943
Fax.: 94 630 14 67
San Miguel 6
AMOREBIETA

Aseguru artekaritza
J.J. BURGOA
Correduría de seguros S. L.

- Vehículos *Ibilgailuak*
- Comercio *Merkataritza*
- Hogar *Etxebizitza*
- Pyme
- Accidentes personales *Istripu pertsonalak*
- Vida y jubilación, etc. *Bizi-iraupena eta jubilazioa*

San Miguel, 20 AMOREBIETA
Tel.: 94 673 00 41 Fax: 94 673 42 92

VENEZIA PIZZERIA
✔ Gran variedad de Pizzas Artesanas
✔ Platos combinados ✔ Bocadillos
Hamburguesas ✔ Raciones de productos ibéricos
☎ 94 630 85 84 (Pizzeria) - 94 673 17 86 (Cafetería)

TALLERES ELECTROMECANICOS
ZURE IUR, S. L.
• Diagnosis de su vehiculo
• Puesta a punto
• Instalación de tacógrafos
Mecánica y electricidad
• SERVICIO RÁPIDO
Reparaciones y cargas de aire acondicionado
B° Ibarra / Poligono Condor II - Pab. 1
48340 AMOREBIETA-ETXANO
Telfs. 94 673 11 33
619 405 571 / 669 298 821

IBON ALBERDI toma las riendas del centro hípico Kati Bi

Una metáfora que le viene perfecta porque Ibon es un consumado jinete, además de preparador y juez de pruebas hípicas. El centro hípico Kati Bi ha renovado totalmente sus instalaciones con la adecuación de un recorrido a las normas de la Federación para poder llevar a cabo pruebas puntuables para el campeonato de España. Es el único centro de Euskadi con estas características. Un diseñador de recorridos se encargó del trabajo, se han colocado obstáculos nuevos, se ha creado un salto con agua y se pueden realizar 4 recorridos diferentes para distintos niveles para las distintas pruebas puntuables para clasificatorias a campeonatos estatales.

En junio se ha celebrado el campeonato de Bizkaia de completo, que engloba salto, doma y cross. Y el fin de semana del 14-15 de julio se celebrará una prueba nacional de completo con equipos de Euskadi, Madrid, Cataluña, etc. La entrada es gratuita y el espectáculo ecuestre durará todo el día. Una buena oportunidad para que las familias se acerquen con sus hijas e hijas, futuros jinetes.

Auto-Reparaciones
SAN ANTONIO
Red TallerXXI
ZORNOTZA - AMOREBIETA
• Mecánica del Automóvil • Equipo de Diagnósis
• Equipo Pre-ITV • Servicio de Neumáticos
• Alineado de Direcciones
Pasamos la ITV a tu coche
Polígono LAUAXETA (INBISA) • Pabellón A-6 • B.º San Antonio
Tel.: 94 673 02 25 • Fax: 94 630 11 09
www.talleressanantonio.com • E-mail:tsanantonio@dds-online.net
48340 AMOREBIETA-ETXANO

NEUMATICOS
ETXEBARRIA

Todas las marcas: Bridgestone, Michelin, Firestone, Good Year

B / Euba - Amorebieta ☎ 94 630 80 10

II DERANDEIN FUNDAZIOAREN ASTEA

En la segunda edición de esta semana solidaria se han cumplido los objetivos marcados, el más importante aumentar la sensibilidad con los más desfavorecidos.

Derandein lleva a cabo proyectos de cooperación en África en el ámbito de la educación, capacitación, desarrollo agrícola, etc. y también proyectos de sensibilización de la población vasca.

Esta semana ha sido posible a la colaboración de entidades y empresas, entre ellas EKIN e IZAR.

Eskerrik asko!!!

MAKILA LORATUEN DANTZA

Zaindariaren jaietan, erlijio-giroan, goizez prozesioan parte hartzen delarik. Arratsaldez, auzokoei bisita eginez, goraka hartu eta urte askotan bizi daitezela eskatzen da, etxez etxe diru-biltzeak egin bitartean.

2,50tik 3 metrora bitarteko luzera duten makila malguak. Orokorrean, elorri zuria, zetazko paper koloretsuez apainduta. Aginterako makila, kapitainak eskuan daramana. Txikiagoa da, metro erdi baino gutxiago neurtzen du eta beste makilak bezala dago apainduta.

Erlijio-prozesioaren ibilbide osoan "Danza de varas" edo makila loratuen dantza egiten da etengabe. Dantzen segida, Kantabrian egiten denaren antzekoa da. Lanestosako dantzaren barruan zenbait mugimendu desberdin egiten da: makilekin zubiak egiten dira (goitik zein behetik), taldea sigi-sagan kokatzen da, eta ilara edo kate bakarrean jartzen dira.

Prozesioarekin batera herrian barrena ibiltzen dira plazara iritsi arte. Bertan, Salbe bat abestuko da Ama Birjinaren omenez; gaur egun "ohorezko Aurreskua" ere egiten da. Gero, Ama Birjinaren irudiari elizaraino laguntzen zaio, eta hor amaitzen da erlijio-prozesioa.

Bazkaldu ostean, dantzari taldea etxez etxe joango da diru-biltzeak egitera. Etxeetako bizilagunek dirua eman ostean, dantzariek goraka hartuko dituzte aho batez edo aipatutako Danza de varas dantza egingo diete.

Musika-doinua (gaur egun Biribilketa bat), musikariak (batzutan txistularia eta besteetan "txilibitu-joleak" edo dultzaineroak) eta dantzarien janzkera aldatu egin dira urteak igaro ahala.

Zornotzan, 2018ko Ekainaren 4ean

UDABARRI EUSKAL DANTZARI TALDEA
(iturria: dantzanet.net)

Zubitxea Asesoría integral
José Ignacio Pérez Calzada
MAPFRE
Gernika plaza, 1. Tel. 94 673 39 04 - Fax: 94 673 31 00
48340 **AMOREBIETA** (Bizkaia)

Zelaieta Hortz Klinika
RPS 146/15
Nº Col. 48001518
Asun Agirre Zugazagoitia Odontóloga
Máster en Implantología y Rehabilitación Oral
Gudari kalea, 4 bajo
48340 AMOREBIETA-ETXANO
Tlf. 946309120
Móvil: 619340078
gudarikalea4@gmail.com

Carpinteria Aluminios
Iker Albizuri
TODO TIPO DE TRABAJOS EN:
- Aluminio R.P.T.
- Hierro
- P.V.C.

Pida presupuestos sin compromiso
Polígono Biarritz, 1
Tel. 946 731 425 • Fax 946 308 973
48340 AMOREBIETA-ETXANO
E-mail: IKERALBI@gmail.com

INSTALACIONES ELECTRICAS
BOBINADO MOTORES
AUTOMATISMOS Y APARELLAJE DE
CUADROS ELECTRICOS, ALARMAS, INTERFONIA
ELECTRICIDAD ZORNOTZA S.L.
San Pedro, s/n. - Políg. VALET
Teléfono 673 31 30
AMOREBIETA (BIZKAIA)

50 aniversario EL CARMELO IKASTETXEA 50 urte zurekin

El Carmelo ikastetxea ha celebrado 50 años de dedicación educativa a las familias de Amorebieta y localidades cercanas a nuestro municipio. "Este curso hemos tenido la ocasión de recordar a tantos y tantos alumnos que han pasado por nuestro colegio, con las diferentes etapas que ha vivido El Carmelo", señalaban los padres carmelitas el día de la reunión de exalumnos. Un encuentro que sirvió para recordar, como aquellos primeros internos del colegio, muchos de ellos provenientes de Navarra, algunos de los cuales no se quisieron perder esta cita.

Antiguos profesores, religiosos que hacía años que no visitaban Amorebieta y un nutrido grupo de exalumnos acudieron a la cita el sábado 16 de junio.La fiesta comenzó con una misa y posteriormente se realizó una visita al centro para comprobar los profundos cambios que se han dado en las aulas y los servicios comunes. Tras la comida popular hubo música y baile.

Igor

Funeraria
LARRAZ
Ehorztetxea
Servicio permanente 24 horas

San Pedro, 26
48340 AMOREBIETA
Tfno.: 94 673 06 23
Fax: 94 613 56 14

José Matía. 36
01400 LLODIO
Tfno.: 94 672 77 50
Fax: 94 672 86 79

La Cruz, 1
48480 ARRIGORRIAGA
Tfno.: 94 671 00 61
Fax: 94 671 40 14

Po. Ind. Kalzadako, A1
01470 AMURRIO
Tfno.: 94 672 77 50
Fax: 94 672 86 79

www.amorebieta.com
hilero zornotzan
BI-256-92

JABI ATUTXA AMEZUA Editor-Director
Teléfonos: 94 6308645
619 93 21 04

APARTADO CORREOS: 207
www. amorebieta.com
info@amorebieta.com

Cecilia Gaiarzagoitia 5

Mas novedades en www.pisoon.com

946 301 012

piso on

Amorebieta 170.000 €

Piso en el centro al lado del ambulatorio con 3 habitaciones y 2 baños, camarote, calefacción, ascensor, cocina con tendedero grande, gran salón, balcón grande. Muy buena zona.

Amorebieta 179.000 €

Piso en el centro con 3 habitaciones, baño, cocina comedor, salón, despensa, gran camarote, calefacción, balcón.

Amorebieta 165.000 €

Piso amplio totalmente reformado amueblado, 3 habitaciones, baño, cocina con balcón y salón. Calefacción. Ascensor y camarote.

Amorebieta 180.000 €

Piso de 3 habitaciones, baño, totalmente reformado, luminoso, ascensor, calefacción y camarote. Posibilidad de garaje.

Amorebieta 175.000 €

Pisazo en el centro para reformar, muchas posibilidades. Ascensor.

Amorebieta 89.000 €

Piso en zona tranquila con 2 habitaciones, baño, cocina y salón. para entrar a vivir. Posibilidad de lonja. Muy luminoso. Calefaccion.

Amorebieta 290.000 €

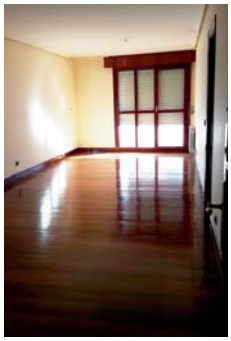

Pisazo en pleno centro de Amorebieta con 3 habitaciones y 2 baños, con parcela de garaje y camarote grande. de reciente construcción. Orientación sur. Zona inmejorable.

Amorebieta 190.000 €

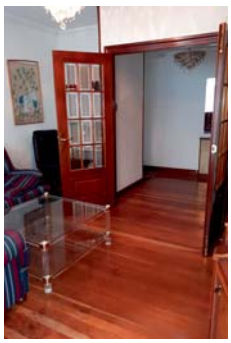

Piso en el centro con 3 habitaciones, baño, salón, cocina y despensa. Calefacción. Ascensor. Garaje y trastero.

Amorebieta 145.000 €

Piso de VPO de 2 habitaciones, baño, salón comedor, cocina montada con tendedero. Garaje y camarote. Ascensor y calefacción.

3 obras nuevas

Obra nueva EBAZPEN

PISOS DE 2 Y 3 HABITACIONES
CON GARAJE Y TRASTERO

A PARTIR DE 185.000€

Obra nueva LOIBE

PISOS DE 3 HABITACIONES
CON GARAJE Y TRASTERO

A PARTIR DE 230.000€

Obra nueva IXERANGO

PISOS DE 3 HABITACIONES
CON GARAJE Y TRASTERO

A PARTIR DE 220.000€

Les recordamos que nuestros servicios son:

- compraventa de viviendas
- alquileres
- asesoramiento juridico
- gestion de patrimonios
- administración de fincas
- tasaciones inmobiliarias
- tramitación de hipotecas

32GB duen IPAD baten zozketan
parte hartuko duzu dendari partaideen erakusleihoetan jarri ditugun notak aurkituz gero.

Sorteo de un iPAD de 32GB
si encuentras las notas entre los escaparates de los comercios participantes.

DENDARIAK abesten dando la nota

Bilatu notak ekainaren 21etik 29ra
Zozketa uztailaren 2an izango da

Busca las notas desde el 21 hasta el 29 de junio.
El sorteo se realizará el 2 de julio.

Euskadi, auzolana, bien común

EUSKO JAURLARITZA GOBIERNO VASCO
DEPARTAMENTO DE TURISMO, COMERCIO Y CONSUMO

DENDARIAK
ZORNOTZAKO DENDARIEN ELKARTEA
COMERCIOS UNIDOS DE AMOREBIETA

URRITXE INSTITUTUA

Urritxe INSTITUTUA

Urritxe auzunea, z/g Telf. 94 673 20 12 Fax: 94 630 00 52 AMOREBIETA-ETXANO

urritxe@iesurritxe.org www.urritxe.hezkuntza.net

Batxilergoa

Zientziak
Ciencias
Giza eta Gizarte Zientziak
Humanidades y Ciencias Sociales

2018-19 IKASTURTEA

Batxilergoko matrikula ekainaren 20tik uztailaren 6ra (biak barne)

La matrícula de bachillerato del 20 de junio al 6 de julio (ambos inclusive)

EUSKO JAURLARITZA GOBIERNO VASCO
HEZKUNTZA SAILA
DEPARTAMENTO DE EDUCACIÓN

PERTSONA, HELBURU
COMPROMISO CON LAS PERSONAS

Euskadi 2005

KALITATEA HEZKUNTZAN