299 alea diciembre 2016 abendua

www.amorebieta.com

hilero zornotzan

24 urte

Zorionak eta Urte barri on!! 2017

Udabarri 50 urte

PRÓXIMA CONSTRUCCIÓN BLOQUE 3

piso un

·Viviendas de tres dormitorios con garaje y trastero
·Bajos con terraza y jardin, áticos con terraza

IBRAHIMA DIENG, un zornotzarra de Dakar

"Mi sueño es jugar al fútbol para ganar dinero y así ayudar a mi gente"

Es el más pequeño de 8 hermanos. Su padre murió cuando él era un bebé. En su pueblo, Leona Thiaroye, un puerto cercano a Dakar (Senegal), atracan los barcos mercantes con contenedores con destino a Europa. Ibra daba patadas a un balón descosido mientras veía alejarse a los mercantes, hasta que un día, cuando tenía 16 años, se metió de polizón en uno de esos barcos. Hoy es jugador de la SDA, en la categoría de Segunda División B. Además entrena, junto a Aitor, al equipo infantil de 2004. Y sin duda es el jugador más querido por todos los chavales. Esta es su historia.

No sabe nadar, pero creció junto al mar. En un puerto abarrotado de mercantes. Se buscaba la vida como podía y todo lo que obtenía se lo entregaba a su madre. Era feliz jugando con sus amigos al fútbol. "Un día me llamaron para ir a entrenar con un equipo de la ciudad, pero dije que no. Yo era feliz jugando con mis amigos. Hacer un caño ya me daba la felicidad. Pero un día hice la mochila y subí a un barco como polizón. Sabía que iba a Europa, pero nada más. Yo quería ir a Francia, porque hablo francés, pero ese barco me dejó en Tenerife", relata Ibra.

En las Islas Canarias, tras ser fichado por la Policía y después de muchas preguntas y pruebas para determinar con certeza su edad, le ingresaron en un centro para menores extranjeros no acompañados. Desde allí llamó a su madre para decirle que estaba en Europa. "Le dije que no se preocupara por mí. Que me fui porque quería mejorar y ayudarla. Pero ella lloró mucho". Su madre le facilitó el contacto de una amiga senegalesa que vivía en Indautxu junto a su marido alemán. Ésta lo reclamó y el joven senegalés llegó a Bilbao para vivir con la amiga de su madre, pero las autoridades le obligaron a ingresar en un centro para menores no acompañados y en este caso eligió el centro situado en el barrio San Antonio de Amorebieta.

"Estuve hasta los 18 años en el centro. Me trataron bien y me ayudaron mucho con la educación y los idiomas. Desde el centro veía partidos en la tele y un día subí al campo de Txolon. Luego íbamos a Etxebarri a jugar y un día Javier Etxebarria, de AccionSport, me vio jugar y me llevó a varios clubes a haber pruebas". En las Arenas estuvo con Jon Pérez Bolo y José Félix Gallastegi y entrenaba con ellos sin poder hacer ficha porque era menor de edad extranjero. "José Félix me ayu-

Ibra en la presentación de la nueva equipación de la S.D.A.

dó mucho y me traía de vuelta en su coche al centro de Amorebieta". Cuando cumplió los 18 años fichó por la SDA juvenil, y logró el gol que salvó al equipo y le ayudó a mantener la categoría Nacional. Y este año ha ascendido al primer equipo en segunda B. Lleva 4 goles en pretemporada y 3 en Liga. Contra el Castilla y Socuéllamos salió titular y metió gol en ambos partidos. "Mi gran sueño, mi ilusión es jugar al fútbol y poder ganar dinero para ayudar a mi gente. Por eso tengo que dar todo en cada partido, porque es una oportunidad para cambiar mi vida y la de mucha gente. Cada partido para mí son más de 3 puntos", afirma Ibra. Incluso los defensores de los equipos rivales le dan ánimos cuando terminan los partidos. "Me dicen que siga así, que lo hago bien. Que han tenido muchas dificultades para marcarme. Eso me anima mucho para seguir mejorando".

Cada día, cada entrenamiento, cada partido es una enseñanza para este chaval. "Tenemos un cuerpo técnico de Primera División.; Aitor Larrazabal, Gontzal Suances y Dani Aranzubia, junto con Igor, el preparador físico. No podríamos tener mejor plantilla técnica. Yo aprendo todos los días. También tenemos un gran ejemplo en Antonio, patrocinador del equipo y al mismo tiempo compañero, ayudante y motivador". Ibra repite estas nociones técnicas con el equipo de infantiles de 2004, a los que entrena junto a Aitor. "Yo le ayudo y me lo paso fenomenal. La mejor escuela para un adulto es estar con los niños, porque te dicen la verdad. Les enseño unas cosas que a veces yo mismo no cumplo en el campo, por ejemplo cuando me sacan una tarjeta por protestar y los chavales me echan la bronca". Ellos son sus mejores seguidores, le aclaman, corean su nombre y Ibra les corresponde siempre que marca un gol y acude a la banda a celebrarlo con ellos. Porque de alguna manera se ve reflejado en ellos. Y es que no hace mucho era un niño senegalés con un sueño; ser jugador de fútbol y poder ganar dinero para ayudar a los suyos.

Nuevo Clase A 200 d SPORTIVE AMG por 220€/mes*.

El nuevo Clase A SPORTIVE AMG ha llegado para hacerte vivir una experiencia que te dejará sin aliento. Con su diseño interior y exterior AMG, llantas de aleación AMG de 18", DYNAMIC SELECT con 4 programas de conducción, cambio automático 7G-DCT con doble embrague y 7 velocidades el nuevo Clase A SPORTIVE AMG da el salto de deportividad que la carretera te estaba pidiendo. ¿Estás preparado para probarlo? Ahora por 220 €* al mes en 48 cuotas**(entrada 9.689,09 €,cuota final 17.918,86**, TIN 7,95%, TAE 9,28%)**. Y con Servicio Fidelity por 36 €/mes, 3 años de garantía y 5 años de mantenimiento integral hasta 100.000 km (incluido piezas de desgaste, excepto neumáticos).

Consumo mixto 4,0-3,8 (l/100 km) y emisiones de CO_2 103-99 (g/km).

*Ejemplo de Financiación para un Clase A 200 d SPORTIVE AMG y cambio automático. PVP 31.675€ (Impuestos y transporte incluidos. Gastos de preentrega no incluidos.) con las facilidades del programa Alternative de Mercedes-Benz Financial Services España, E.F.C., S.A. -Avda. Bruselas 30- 28108 Madrid. Válido para solicitudes aprobadas y contratos activados hasta el 31/12/2016, teniendo el cliente un plazo de 14 días hábiles para ejercer su derecho de desistimiento. Importe a financiar 21.985,91€. Por 220€ al mes en 48 cuotas y una cuota final de 17.918,86€, entrada 9.689,09€, TIN 7,95%, comisión de apertura 657,38€ (2,99%). TAE 9,28%. Importe total adeudado 29.136,24€. Precio total a plazos 38.825,33€. Ejemplo válido para 20.000 kms/año. **Existen 3 posibilidades para la última cuota: cambiar el vehículo, devolverlo (siempre que se cumplan las condiciones del contrato), o adquirirlo pagando la última cuota. Modelo visualizado no corresponde con modelo ofertado. Más información en www.mercedes-benz.es

AMG
DRIVING PERFORMANCE

AGUINAGA
Único Concesionario Oficial Mercedes-Benz en Vizcaya
info@aguinaga.es . www.aguinaga.es

Pol. Ind. Boroa, Nave 2A3
48340 AMOREBIETA
Tel: 94 630 17 47

Txahal haragi salmenta online

Zornotzako Billene baserria Dudagoitia auzoan kokatuta dago. Bertan Asturiar txahal eta behiak transgenikorik gabeko pentsu naturalez eta larreetako belarrez elikatzen dira. Amarekin aske haziak titia kentzeko momentua heldu arte, gero kortan egoten dira. Bitartekaririk gabeko salmenta da. Urtean 25 bat txahal saltzen dituzte eta duela gutxi Azpigorri ahuntzak ere bai.

Saioa Mantzizidor da Billene baserriko arduraduna, bere senarra, Gorka Magunazelaia, lan handia egiten duen arren. Langabezian geratu zen eta zerbait egin behar zela esan zuen. Etxean afizio zutena ofizio bihurtu du. Gaur egun 50 buru dituzte eta 5 urte hauetan asko hasi da Billene.

Kalitaterik oneneko txahal haragi produktuak saltzen dituzte interneten bidez: aparteko, Lehen eta Bigarren kalitateko txahal xerra, txuletak, txahal haragi txikitua, zangarra eta gisatzeko haragia. Gainera hutsean ontziratu eta etiketatuak daude produktuak. Lan hau San Antonion dagoen Larrako haragiak izeneko lantegian egiten dira, behar diren baimen eta kontrol guztiekin.

Haragi-sorta, pakete desberdinetan hutsean ontziratutako produktuak osatzen dute. Hutsean ontziratuta daudenez, 2 astean jateko prest mantentzen dira, poltsak zabaldu gabe hozkailuan gordetzen badira. Hala ere, 3 edo 4 egunetan kontsumitu behar ez den haragia izoztea gomendatzen da, horrela ezaugarri eta kalitatea mantentzen baititu. 3 eta 5 kiloko haragi-sortak saltzen dituzte eta honez gain hanburgesak saltzen hasi dira eta arrakasta izugarria lortu dute dagoeneko.

Billene Baserriaren haragi-sorta erosi nahi baduzu bidali emaila; info@billenebaserria.es-era posta elektronikora edo 616 01 66 62-ra deitu. Bizkaia osoan etxez etxeko haragi-sorta banaketa zerbitzua dute. Durangaldean banaketa doanik da.

BOROA JATETXEA

GABONAK 2016

Entra en nuestra web y realiza tu pedido para estas Navidades. Disfrutarás de la calidad de nuestro restaurante en tu propia casa

Zorionak!!

Telf. 94 673 47 47 / www.boroa.com / AMOREBIETA

ZABALIK
martitzen eta eguen
arratsaldeetan

Gabonetarako
enkarguak

KRESALAP

Mariskoa bertan egosi
eta prestatzen dogu

Nemesio Bikandi, 2 · Tel.: 94 404 28 81
· AMOREBIETA

ALKIZABAL

ALQUILAMOS SOLUCIONES

Basoak garbitzeko makineria
Maquinaria para trabajos forestales

PARTIKULARRENTZAKO, ERAIKUNTZARAKO ETA INDUSTRIARAKO SOLUZIOAK
SOLUCIONES PARA PARTICULARES, CONSTRUCCIÓN E INDUSTRIA

ERAIKUNTZA, LOREZAINTZA, EKITALDI ETA INDUSTRIARAKO MAKINERIA KONPONKETA ALOKAIRUA ETA SALMENTA
ALQUILER, VENTA Y REPARACIÓN DE MAQUINARIA PARA CONSTRUCCIÓN, JARDINERÍA, EVENTOS E INDUSTRIA

POLÍGONO BOLUNBURU
Ctra. Amorebieta - Lemoa
48330 LEMOA (Bizkaia)

Tel.946 31 44 06
Fax. 946 31 20 26
alkizabal@alkizabal.net

www.alkizabal.net

Gauzak Live Fran Lasuen & José Luis Canal

10 canciones evocadoras, cantadas en euskera, castellano, francés y portugués llenan este nuevo disco de Fran Lasuen y el pianista José Luis Canal grabado en directo en el Zornotza Aretoa con Balea y publicado con el sello de la discográfica Karonte. "Para este viaje, sin destino establecido, hemos llenado las maletas de "cosas", experiencias, vivencias y sensaciones de otras travesías por diferentes territorios y geografías tanto físicas como imaginarias".

"Gauzak no es más que una colección de objetos, memorias, quejas, saudades (nostalgia del momento que estamos viviendo en ese momento), que nos acompañan y nos hacen, enredados en la voz de Fran, en el rectilíneo teclado de un piano y en la redondez de la voluta de un violín. Una música de frontera, de cruce y grabada en riguroso directo, sin que en el estudio se haya tocado una nota." EL Zornotza Aretoa tiene una acústica buena, el sonido de la sala es bueno, y José Luis ha utilizado el piano clásico Yamaha del propio centro, que está muy bien conservado".

Cuatro temas instrumentales y 6 cantados componen este trabajo . Un homenaje a Pepe Mujika con la canción "DE ZARANDI PA ZABALA", también una habanera "HABANERA-DANZON", y una "NOCHE AZUL" de Lecuona. Pasan a Europa con el tema en francés "QUELQUES FOIS" y siguen rumbo hacia la inconfundible y atemporal Lisboa de la mano de un fado "POR MORRER UMA ANDORINHA". También destaca entre otras la canción "LO NENGOELA"con letra de Pako Aristi.

Fran y José Luis habían coincidido en trabajos de estudio y en la escena y ahora el encuentro "ha fluido de manera natural". Un encuentro de dos músicos de larga y reconocida trayectoria. Una propuesta consolidada, valiente e independiente, quizá en tierra de nadie, en la que el directo se agradece. Un trabajo sincero, sin ambages. Su escucha propone un singular y feliz viaje. "Hemos avisado de la no existencia de una meta, de un objetivo, de un destino claro, pero estamos convencidos de que a algún lugar llegaremos; a Itaca o, tal vez, a Youkalí o a alguna otra utopía. Siguiendo a Cavafís, el camino nos ha encandilado, apasionado, enamorado y enseñado…Esperamos que en la escucha os suceda algo similar. Buen Viaje!"

PESCADERÍA
GARAMENDI

Especialidad en pescados y mariscos frescos.
Encargos para Navidad.
Pescado de calidad a precios convenientes

Karmen kalea 11 • Amorebieta • 946 73 16 26

CENTROS SOCIO-SANITARIOS IGURCO

José Mª Azkuna

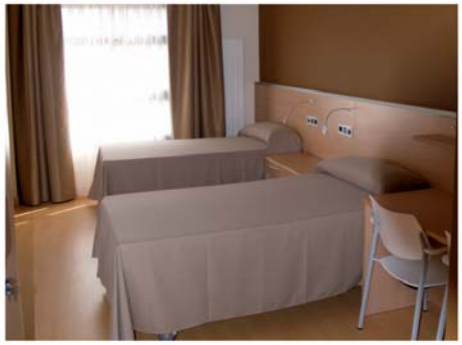

Prestaciones y servicios:

- Servicio médico especializado
- Servicio de enfermería
- Atención psicológica y social
- Estimulación cognitiva
- Fisioterapia
- Atención profesional en las actividades básicas de la vida diaria
- Intervención familiar
- Otros servicios: peluquería, podología, etc.

Zorionak eta urte berri on!

¡Visítanos!
94 630 99 55
www.igurco.es

Grupo IMQ

IGURCO
SERVICIOS SOCIO-SANITARIOS

transporte nacional e internacional

autocares
LARREA

BARRIO IBARRA
POLÍGONO CONDOR, NAVE 10
Teléfono/Fax: 94 673 00 21
Móvil: 616 928 327 / 616 928 329
e-mail: buseslarrea@gmail.com
48340 AMOREBIETA (Bizkaia)

ordobike

Modelos en exclusiva: Lapierre, Pinarello, Wilier
Bicicletas BTT, carretera, eléctricas,....

Urte barri on!

Ogenbarrena kalea z/g 94 605 58 23 ordobike@gmail.com

UDABARRI 50 URTE

Aurten 50 urte bete ditu Udabarri dantza taldeak eta ikuskizun ederra eskeini zuten 200 dantzari inguruk Zornotzako frontoian hilaren 17an. Hiru ordu izan ginen dantzak eta abestiak ikusten frontoia toperaino bete genuenok. Marisa eta Jose Mari Agirre, Udabarri taldearen sortzaileei Eguzkilore bana oparitu zieten amaieran, une hunkigarriena orduan bizi izan zen. Zorionak bihotzez egindako lanagatik eta etorkizun oparoa Udabarri dantza taldeari.

ekin

ner group

ekin S. Coop.
Arriagane Industrialdea (Boroa auzoa)
48340 AMOREBIETA
www.ekin.es

50 urteurrena

FLOR DE LOTO

Urte barri on!! 2017

• Moda • Cosmética • Estética • Masajes
• Acupuntura • Manicura

Etorri, ikusi eta erosi..!!

C/ Juan Alzaga 1 Amorebieta • 94 601 86 57

ZINEKLUBEAN

Abenduan musika izan dugu lagun KINE Zineklubean. Elkar elikatzen duten bi mundu izan dira betidanik eta diziplinartekotasun horren alde egin dugu beste behin, film interesgarriak ekartzen dizkigun ziklorako. Gainera, ezin hobeto ekin genion: Iratxe eta Eider Etxeandia ahizpak eta Eneko Larruzea hurbildu zitzaizkigun aretora, Musikofilia zikloari behar bezalako ongi etorri musikala ematera. Janis Joplin eta Mercedes Sosa emakume musikarien filmez gain, komediaz ere gozatu ahal izan dugu.

Urte berria gogoz hasteko, tokiko zinearen aldeko apustua egingo dugu berriz ere. Urtarrileko hilabetea bereganatu duen Euskolabel zikloan, euskal zinemari ateak ireki dizkiogu beste behin, gure herrian burutzen diren ekoizpenek lekua izan dezaten. Gogoratu azken filma Zelaieta Zentroan izango dela. Urte berrian berriz elkar ikustea espero dugu.

Gabon zoriontsuak denontzako eta...

KINE BERRI ON!

Urtarrilak 10 de Enero – **Argi** (2016)

Urtarrilak 17 de Enero – **El último verano** (2016)

Urtarrilak 24 de Enero – **Adagio** (2014)

Urtarrilak 31 de Enero – **Maitia, nun zira?** (2016) Zelaieta Zentroan

Consulta informativa gratuita hasta el 15 de enero

7º aniversario

Psicología Amorebieta

Txikerra, 2 • 48340 Amorebieta
Tfno. 645 813 584
psicologia.amorebieta@gmail.com
www.psicologiaamorebieta.com

C/ Carmen, 26
Telf.: **94 630 86 34**

65 €/día
1.850 €/mes

RESIDENCIA

PIÑUDI

Centro privado, concertado con la Diputación

✻ Asistencia permanente ✻ Personal cualificado
✻ Centro reducido (máximo 20 persona)
✻ Trato familiar ✻ Peluquería ✻ ATS

EL AYUNTAMIENTO DE AMOREBIETA-ETXANO PONDRÁ EN MARCHA UN PLAN PARTICIPATIVO PARA IMPULSAR EL COMERCIO

- El Plan Estratégico de Revitalización Comercial tiene como objetivo mejorar y consolidar el tejido comercial y hostelero del municipio
- Se pretende estudiar la situación actual, los hábitos de compra de los zornotzarras así como las principales preocupaciones de los comerciantes y hosteleros

El Área de Empleo y Promoción Económica del Ayuntamiento de Amorebieta-Etxano ha puesto en marcha el proceso para la elaboración del PERCO 2020, Plan Estratégico de Revitalización Comercial municipal en el horizonte 2020.

A través de la elaboración de este Plan, el Ayuntamiento pretende impulsar un ejercicio de conversación colectiva, una invitación al tejido comercial y hostelero así como a la ciudadanía de Amorebieta-Etxano (personas vecinas del municipio, asociaciones, agentes sociales o empresariales, entre otros) a mejorar y consolidar el tejido comercial y hostelero del municipio. Para ello, se estudiará la situación actual, los hábitos de compra de las y los zornotzarras, las principales preocupaciones de las y los comerciantes y hosteleros/as, etc.y, posteriormente se diseñarán propuestas conjuntas para reforzar este sector de actividad tan importante en el municipio.

Diagnóstico comercial

Durante los meses de noviembre a enero, y con la ayuda de una secretaría técnica especializada en este tipo de estudios, se iniciará la elaboración de un diagnóstico estratégico para cuya elaboración se contará con la opinión tanto de la propia ciudadanía del municipio como, por supuesto, con las aportaciones del tejido comercial y hostelero. Para ello, se llevarán a cabo dos encuestas específicas (una a la ciudadanía y otra a todos los establecimientos comerciales y hosteleros del municipio), además de otros inputs como la identificación de los locales vacíos actualmente existentes, y el análisis espacial del entramado urbano y de los sistemas de aprovisionamiento existentes.

Así, con toda la información recabada en la fase de diagnóstico, y a partir de las conclusiones del mismo, el Ayuntamiento propondrá un plan de actuación en el horizonte 2020 ajustado a la realidad actual y futura del comercio y la hostelería de Amorebieta-Etxano.

El sector comercial y hostelero de Amorebieta–Etxano es uno de los sectores económicos más importantes del municipio, ya que representa casi a una cuarta parte del total de los establecimientos empresariales existentes. Así mismo, es un sector de actividad fundamental para mantener el dinamismo y la vida en el municipio.

AMOREBIETA-ETXANOK APARKALEKUEN SEINALEZTAPENA UGARITU DU SEGURTASUNA HANDITU ETA GIDARIEI DENBORA ETA DIRUA AURREZTEKO

- 43 seinale bertikal jarri dira, ibilgailuak herriko hainbat aparkalekutara bideratzen dituztenak.
- Udaletxeak airearen kalitatea hobetzen jarraitzeko ildoari eusten dio, trafikoak eragiten duen zarata txikiagotuz eta segurtasuna handituz.
- Amorebieta-Etxanok guztira 500 plaza dituzten sei doako aparkaleku ditu eta TAOrik ez duen inguruko herri bakarra da.

Amorebieta-Etxanoko Udalak herriko aparkalekuak seinaleztatzeko plana osatu du ibilgailuak haietara bideratuko dituzten 43 seinale bertikal jarriz.

Horrela, aparkatzeko leku bila egiten den denbora eta ibilbideak laburtu nahi dira (erregai gutxiago kontsumituz) ibilgailuak aparkatzeko leku librea duten aparkalekuetara bideratuz. Ildo beretik, Udalak airearen kalitatea hobetzeko egindako apustuari eusten dio, trafikoak eragindako zarata txikiagotuz eta segurtasuna handituz. Aparkaleku bila egiten diren joan-etorriak gutxituz, herriaren erdigunean dabiltzan auto kopurua murrizten da eta oinezkoen segurtasuna handitzen da.

Ekintza hau Bidean Planaren barruan kokatzen da. Beste batzuen artean plan honek ondoko ekintzak jasotzen ditu: herriaren erdigunean abiadura gehienez 30 km/orduko izatea, herriaren sarreran aparkatzeko zenbat leku dauden jakinarazten duten bost informazio panel digital jartzea edota oinezkoen pasabideetako argiztapena hobetzea.

Amorebieta-Etxano aparkatzeko plazen okupazioari buruzko informazioa ematen duten seinaleak dituen inguruko herri bakarra da. Bataz beste aparkalekuak %39an beteta egon izan dira martxan jarri zenetik.

Guztira, Ixer, Zubiondo, Ibaizabal, Betarragane, Elizondo eta Nafarroa batuta dauden aparkatzeko plazak 500 dira, denak doakoak. Horrela, Amorebieta-Etxanoko Udalak zornotzarren eskariari erantzuten die eta herrian doako aparkalekuak ezarri ditu. Gainera, TAOrik ez duen inguruko herri bakarra da.

Presupuestos AMOREBIETA-ETXANO 2017

Amorebieta-Etxano apuesta por el fortalecimiento de las políticas sociales y por la cohesión territorial

Zelan?

- **Gizarte politiken aldeko apustua egiten dugu, enpleguaren alde.** Hain zuzen ere horretara bideratuko dugu udal aurrekontuaren %17,46, 2016an izandako baliabideak baino gehiago eta 507.000,00 € inbertituko ditugu. Zenbat diru egongo da gizarte kohesiorako? 4. 630. 119,00 €
- Amorebieta-Etxano hobetuko duten **15 jarduketa burutuko dira.** Zenbat dirurekin? 3. 666. 019,50 €-rekin.
- **Lurralde kohesioa hobetuz,** 2017-2018 bidegorri sarea sustatuz 1.100.00,00€-ko inbertsio konpromiso batekin. Egun dagoen sareari zati bi gehituko dizkiogu: Larrea eta Etxano.

ZORNOTZARRAK HELBURU

¿Para qué estos presupuestos?

- Para **incrementar el bienestar social** de las y los zornotzarras, sobre todo el de las personas con más dificultades
- Para **promover la cultura, el deporte y el euskera** entre las y los zornotzarras, mejorando las instalaciones, apoyando a clubes y asociaciones
- Para **seguir invirtiendo en empleo y en generar actividad económica** en Amorebieta-Etxano
- Para potenciar la **cohesión territorial** invirtiendo más de un millón de euros en el bidegorri sarea e impulsando proyectos en barrios como Saratzu y Astepe
- Para **modernizar la administración municipal** y poder atender más y mejor a las y los zornotzarras

ZORNOTZARRAK HELBURU

¿En qué gastamos el dinero?

Conservar la calidad de todos los servicios públicos es una prioridad para el Ayuntamiento de Amorebieta-Etxano

Total INVERSIÓN en las y los zornotzarras 16.369.181,50 €

Zubiaur Musika Eskola

AMOREBIETA - ETXANOKO UDALA

- **Herritartasuna**
  16.369.181,50 € • 61,72%
- **Barruko antolamendua**
  6.487.065,00 € • 24,46%
- **Lurraldea, inbertsioak**
  3.666.019,50 € • 13,82%

Guztira: 26.522.266,00 €

ZORNOTZARRAK HELBURU

¿En qué gastamos el dinero?

Lurralde kohesioa

Presupuesto para la cohesión social 4.630.119,00 €

Impulso a las políticas sociales y de promoción del empleo, 17'46% del total del presupuesto

Invertimos 507.000,00€ de los cuales se destinan a la reforma del Centro Nafarroa 400.000,00 €

Total inversiones 3.666.019,50 €

15 actuaciones para continuar mejorando Amorebieta-Etxano.

Bidegorri sarea 2017-2018, inversión comprometida 1.100.000,00 €

Mejoramos la cohesión territorial. Impulsamos la red de bidegorris con 2 nuevos tramos, Larrea y Etxano.

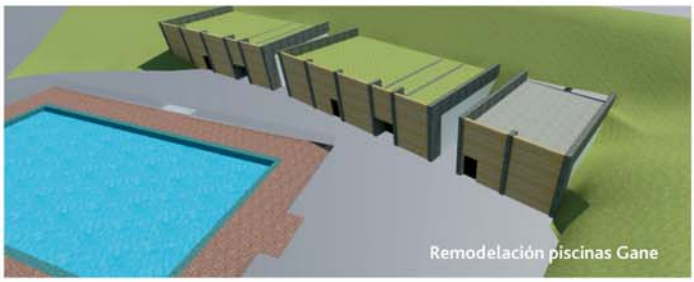
Remodelación piscinas Gane

Bidegorri a Larrea y Etxano

15 actuaciones para continuar mejorando Zornotza para todas y todos:

- Musika eskola
  1.026.725,36 € • 28,01%
- Bidegorri sarea
  500.000,00 € • 13,64%
- Remodelación piscinas de Gane
  405.000,00 € • 11,05%
- Reforma Nafarroa Zentroa y pisos atención social
  507.000,00 € • 13,83%
- Inversiones en vías públicas
  245.000,00 € • 6,68%
- Urbanización entorno plaza Kaitana
  195.163,14 € • 5,32%
- Plan General de Ordenación Urbana
  168.000,00 € • 4,58%
- Estudios y proyectos
  120.000,00 € • 3,27%
- Remodelación de puentes Jauregibarria
  100.000,00 € • 2,73%
- Derribo de edificios y mobiliario
  103.841,00 € • 2,83%
- Proyecto polideportivo Urgozo
  98.400,00 € • 2,68%
- Bombeo abastecimiento Saratzu
  91.000,00 € • 2,48%
- Remodelación Oficinas Udaltzaingoa
  60.000,00 € • 1,64%
- Modernización de la Administración
  25.890,00 € • 0,71%
- Radar de velocidad
  20.000,00 € • 0,55%

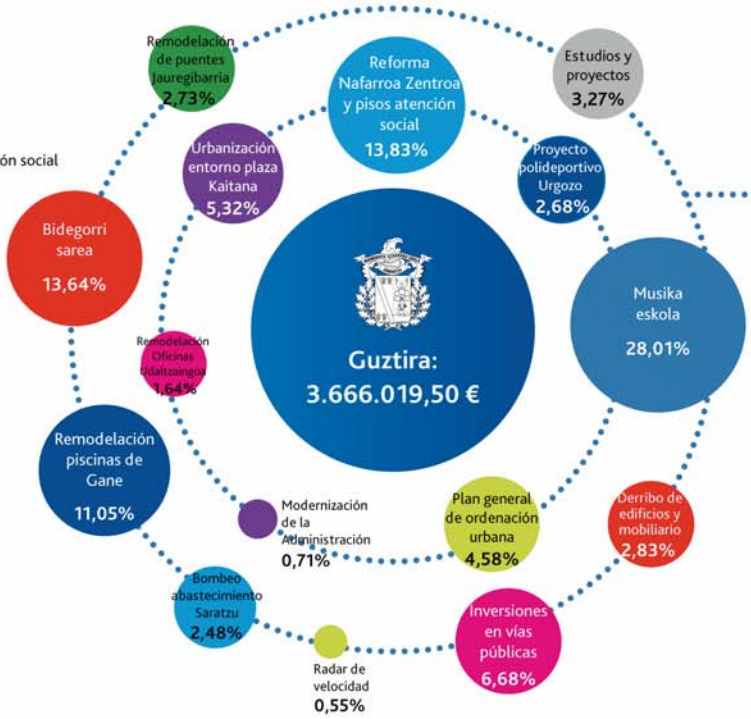

Total INVERSIÓN en Infraestructuras 3.666.019,50 €

GABONAK HELDU DIRA AMOREBIETA-ETXANORA EKINTZA PROGRAMA ZABAL BATEKIN

- **Zelaieta Zentroan "Gabonetan Jai" umeentzako programa antolatu da 12 urte arteko umeentzat.**
- **Gabonetako kontzertu tradizionala, Olentzeroren etxera bisita, Belatxikietara igoera edota Errege Magoen kabalgata ezinbesteko hitzorduak dira herrian Gabon jai hauetan.**

Herritar guztientzat ekintza programa zabal batekin heldu dira Gabonak Amorebieta-Etxanora abenduaren 26 eta 30a artean. Udalak, Ametxen bidez eta herriko hainbat elkarteren lankidetzarekin, hainbat ekintza martxan jarri ditu herritar guztiek, txiki zein handi, Gabonetan ondo pasatu dezaten.

Gabonetan Jai

Abenduaren 26tik 30era goizez zein arratsaldez Zelaieta Zentroko pilotalekuan "Gabonetan Jai" umeentzako programa antolatu da. Puzgarriak, tailerrak, musika eta hainbat jolas egongo dira umeentzako gunean.

Sarrerak hiru euro balioko du eguneko eta hamabi euro bost egunetarako bonu bat eskuratuz gero.

Gauero Gabonetan

10 urte baino gehiago dituzten zornotzar gazteek beraientzat prestatutako hainbat jardueratan parte hartu ahal izango dute. Esate baterako, mahai-jolasak, bideo-jokoak, errealitate birtuala, futbolina edota ping-ponga.

Guzti hau Zelaieta Zentroan egongo da 17:00etatik 22:00etara. Toki berean, abenduaren 17an, Gauero programaren barruan gala berezi bat egingo da 20:00etan ondoko izenburupean: "Nun ikusiot nik zure aurpegixe? V"

Olentzerori bisita

Amorebieta-Etxanoko Udalak, abenduaren 17rako, larunbata, Mungian dagoen Olentzeroren etxera txango bat antolatu du.

Era berean, Olentzeroren etorrerari aurrea hartzeko (18:00), zornotzar guztiak gonbidatu nahi ditugu Belatxikietako igoera tradizionalera, goizeko bederatzietatik aurrera.

Musika eta antzerkia

Abenduaren 17an Udabarri Dantza taldeak bere 50. urteurrenaren ekitaldi nagusia ospatuko du Amorebieta IV pilotalekuan 20:00etatik aurrera. Egun horretan bertan arratsaldez Larreako katekesiko umeek gabon kantak abestuko dituzte Larreako elizan.

Abenduaren 18an herriko kaleetan gabon-kantak entzun ahal izango dira herriko koru eta txistularien eskutik. 12:30ean hasita, kalerik kale ibiliko dira 13:30era arte. Ordu horretan Kalbarioan bilduko dira koru guztiak "Mesias Sarritan" abesteko.

Urtero bezala, Zubiaur Musika Eskolak Gabonetako kontzertua eskainiko du. Ostiralean izango da, abenduaren 23an, 21:00etan Zornotza Aretoan. Zubiaur Musika Eskolako irakasle eta ikasleek ordubetez musika korala eta instrumentala partekatzeko gonbita egingo digute giro atsegin, alai eta parte-hartzaile batean. Aurten ere, estilo ezberdinetako obra eta abestiak entzun ahal izango dira, talde ezberdinen eskutik. Horrek, bakoitzari bere ukitua emango dio.

Antzerkiari dagokionez, abenduaren 29 eta 30ean 19:00etan Zornotza Aretoan Anitas Maravillas Teatroren Pintto Pintto ikuskizuna ikusi ahal izango da.

Gabon zaharrak

Zornotzarrek urteari agur esateko aukera izango dute San Silvestre lasterketarekin. Hau abenduaren 31n izango da, 18:00etan.

Erregeen kabalgata

Urtero bezala, urtarrilaren 5ean, Amorebieta-Etxanoko neskato-mutikoek Ekialdeko Errege Magoei ongi-etorria emango diete Udalak antolatutako ohiko kabalgatarekin. Kabalgata hau ilusioz beteta dator eta herritar guztiei parte hartzeko dei egiten zaie. Kabalgata 18:00etan hasiko da Biarritz industrialdean eta Gudari eta San Migel kaleetatik joango da Herriko plazara heldu arte. Han nahi duten umeek Errege Magoekin egoteko aukera izango dute.

EUSKERA BERBA BATEN

Abenduaren 3an eta 4an hainbat zornotzarren argazkiak ikusi genituen herriko kaleetan zehar. Euskera Berba Baten kanpainarako ikastetxeetako gurasoekin eta umeekin egindako argazkiak izan dira. Nahi duenak eskuragarri ditu helbide honetan: http:\\www.ametx.net\euskera-berba-baten

Eta pentsatu…

zer da zuretzat Euskera Berba Baten?

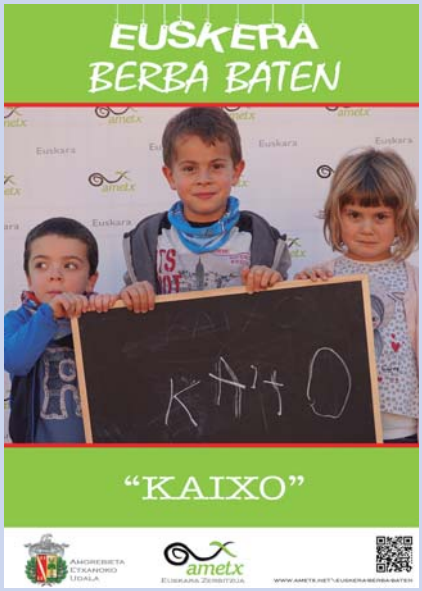

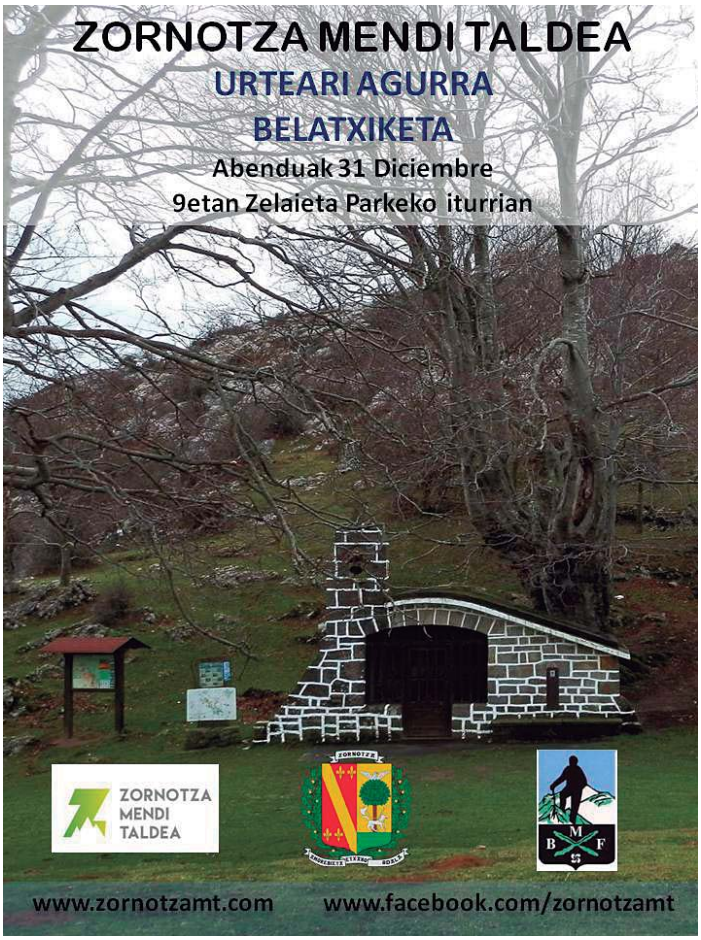

Edertu Deko

Te ayudamos
a decorar tu casa en 2017

Urte berri on!!

Luis Urrengoetxea Nº 5
48340 Amorebieta
Telf: 946 73 19 36

AZURMENDI

GORKAIZAGIRRE

Legina auzoa Corredor del Txorierri salida nº 25
Larrabetzu (Lezama) Bizkaia
Tel: 34 944 558 866 - Fax: 944 558 860
e-mail: info@azurmendi.biz - www.azurmendi.biz

DENDARIAK
ZORNOTZAKO DENDARIEN ELKARTEA
COMERCIOS UNIDOS DE AMOREBIETA

GABONETAN ERE, EROSI ZORNOTZAN

Estas navidades queremos premiar vuestra fidelidad con una nueva edición del sorteo de las cestas de Navidad. Como todos los años para realizar esta campaña contamos con la colaboración del Ayuntamiento de Amorebieta y el Departamento de Desarrollo Económico y Competitividad del Gobierno Vasco.

Para participar en el sorteo, sólo tienes que anotar tus datos (nombre, apellido y teléfono) en las hojas dispuestas a tal efecto cuando realices un compra o consumición en los establecimientos adheridos a la campaña, así de fácil entrarás en el sorteo de las casi 100 cestas navideñas que regalamos este año. El sorteo se realizará el miércoles 28 de diciembre en la oficina de Dendariak, a partir de esa fecha podrás consultar los ganadores/as en nuestra web.

Además, los días 28, 29, 30 de diciembre y 2, 3 y 4 de enero los más pequeños de la casa podrán disfrutar en familia de un paseo por el pueblo en tren txu txu. El horario del tren txu txu es de 11:00 a 13:30 por las mañanas y 16:30 a 20:30 por las tardes, siendo la última salida 30 minutos antes de finalizar el horario. A la mañana a las 13:00h y a la tarde a las 20:00 h.

pio pio
Asador de pollos
Abierto todos los días
Servicio a domicilio
MENÚ
de lunes a viernes
desde 8,60 €
AMOREBIETA
San Juan, 3
Tel. 94 673 44 22

Carpinteria Aluminios
Iker Albizuri
TODO TIPO DE TRABAJOS EN:
- Aluminio R.P.T.
- Hierro
- P.V.C.
- Trabajos artesanales

Pida presupuestos sin compromiso
Polígono Biarritz, 1
I Tel. 946 731 425
I Fax 946 308 973
48340 AMOREBIETA-ETXANO
E-mail: CARP.ALBIZURI@terra.es

Torrealday
ASESORES CONSULTORES
Zure aholkurako!
Herriko Plaza, 4 - 1º | 48340 AMOREBIETA
tels: 94 673 33 00 | fax: 94 673 23 58
www.torrealday.es
ACREDITADO POR ENAC
ES04/0151

Clínica dental IZA
Hortz klinika
Gorka Iza Miguel
- PADI
- Ortodoncia
- Periodoncia
- Implantes
- Estética

Zezilia Gallartzagoitia 9
Telf-Fax: 94 673 38 11
RPS. 181/10

¿Quieres mejorar los resultados de tu comercio?

Si la respuesta es un sí, no lo pienses dos veces y apúntate a los cursos que impartimos desde Dendariak con la colaboración del Ayuntamiento de Amorebieta y el Gobierno Vasco. Para lograr mejorar los resultados hay que aplicarse día a día, y esta es una buena manera de aprender cosas nuevas, además son **completamente gratuitos**.

Del 28 de noviembre al 2 de diciembre se va a impartir el curso de "Vender utilizando programación **Neurolingüistica**", y del 12 al 16 de diciembre el de "**Marketing relacional**: la herramienta para Fidelización de clientes en el pequeño comercio". Cada curso tiene una duración de 12 horas, repartidas en la semana de 14:00 a 16:40horas. Son cursos dinámicos y aplicables al día a día del comercio, con ellos se busca la orientación y formación de los establecimientos comerciales a través del desarrollo de herramientas prácticas que redunden en su innovación y mejora competitiva.

Estos cursos buscan dar una respuesta a los retos que están forzando la evolución del comercio minorista vasco, cuya continuidad depende, en muchos casos, de su capacidad de adaptar su modelo de negocio a este nuevo entorno.

Las plazas a los cursos son limitas, por lo que **si quieres** apuntarte hazlo cuanto antes llamando a la oficina de Dendariak: 946 088 492 entre las 10:00 y las 14:00 horas de lunes a viernes. ¡Os esperamos!

Clínica Del Pie BEHATZ

Diagnóstico y Tratamiento de las afecciones del pie:
Durezas y callosidades
Alteraciones de las uñas
Papilomas
Estudio biomecánico del pie
Análisis computerizado de la marcha
Pie diabético
Podología infantil
Podología deportiva
Plantillas ortopédicas

PODÓLOGOS:
Lorena Ramos Collados Col. 241
Samuel Martínez Martín Col. 253

R.P.S. Nº 98/08

Konbenio, 8 - Local 48340 Amorebieta - Etxano (Bizkaia)
Telf 94 656 29 74
e-mail: clinicadelpiebehatz@euskalnet.net

Auto-Reparaciones SAN ANTONIO
Red TallerXXI ZORNOTZA - AMOREBIETA

• Mecánica del Automóvil • Equipo de Diagnósis
• Equipo Pre-ITV • Servicio de Neumáticos
• Alineado de Direcciones
Pasamos la ITV a tu coche
Polígono LAUAXETA (INBISA) • Pabellón A-6 • B.º San Antonio
Tel.: 94 673 02 25 • Fax: 94 630 11 09
www.talleressanantonio.com • E-mail:tsanantonio@dds-online.net
48340 AMOREBIETA-ETXANO

Talleres AMOREBIETA

- Reparación general del automóvil: mecánica y electricidad
- Colocación radiocassetes, alarmas, teléfonos...
- Servicios rápidos: Aceite, filtros, pastillas de freno...
- Revisión vehículos pre-inspección ITV y envío del mismo.

Telf.: 94 630 88 21

CLÍNICA DENTAL
IÑIGO LARIZGOITIA SALINAS COL. 1294
ODONTOLOGÍA GENERAL
IMPLANTES
ORTODONCIA
PADI-IMQ-MAPFRE-UNIVERSALUD
www.clinicalarizgoitia.com
Gudari 1, 2º C AMOREBIETA-ETXANO
TFNO 94 673 12 81
RPS 120/14

HAUR HEZKUNTZA BERRIA

Behin Andramari Zornotzako Ikastolako Haur Hezkuntza zabalkuntza eta hobekuntza lanak amaituta, joan den irailean inauguratu ahal izan genituen haur hezkuntzako (0-6 urte) espazio berriak.

Hobekuntza nabarmenen artean espazioak zabalagoak, handiagoak eta gehiago aurkitu ditzakegu. Besteak beste haurrentzako laborategia, psikomotrizitate gela prestatu, tatamia, jantoki berria eta abar luze bat gauzatu ditugu.

Horretaz gain, sukaldea bera ere berritu dugu eta, horrenbestez, Zornotzako ekoizleekin lan egiteko aukera dugu gaur egun. Izan ere, beraiekin lotutako hitzarmenari esker, Andramari ikastolako jantokian bertan prestatutako Zornotzako produktuak eta produktu ekologikoak jaten ditugu.

Ikasleen kopuruak gora egin duen honetan, ikastolak espazio beharrari erantzun nahi izan dio.

«Zabalkuntza eta hobekuntza horren bidez, Haur Hezkuntza eta, orokorrean, ikastolako proiektu pedagogikoa bera aro berri baten aurrean daude».

KOPISTEGIA KOPION COPISTERIA
copias b/n y color - impresión digital - copia e impresión de planos b/n y color - fax
encuadernaciones - plastificados - regalos personalizados - consumibles informáticos
reaparición de ordenadores - revelado digital - carteleria
Tel.: 946 730 943
Fax.: 94 630 14 67
San Miguel 6
AMOREBIETA

Aseguru artekaritza
J.J. BURGOA
Correduría de seguros S. L.
■ Vehículos *Ibilgailuak*
■ Comercio *Merkataritza*
■ Hogar *Etxebizitza*
■ Pyme
■ Accidentes personales *Istripu pertsonalak*
■ Vida y jubilación, etc. *Bizi-iraupena eta jubilazioa*
San Miguel, 20 **AMOREBIETA**
Tel.: 94 673 00 41 Fax: 94 673 42 92

VENEZIA PIZZERIA
✔ Gran variedad de Pizzas Artesanas
✔ Platos combinados ✔ Bocadillos
Hamburguesas ✔ Raciones de productos ibéricos
☎ 94 630 85 84 (Pizzeria) - 94 673 17 86 (Cafetería)

TALLERES ELECTROMECANICOS
ZURE IUR, S. L.
• Diagnosis de su vehiculo
• Puesta a punto
• Instalación de tacógrafos
Mecánica y electricidad
• SERVICIO RÁPIDO
Reparaciones y cargas de aire acondicionado
B° Ibarra / Poligono Condor II - Pab. 1
48340 AMOREBIETA-ETXANO
Telfs. 94 673 11 33
619 405 571 / 669 298 821

«Zabalkuntza eta hobekuntza horren bidez, Haur Hezkuntza eta, orokorrean, ikastolako proiektu pedagogikoa bera aro berri baten aurrean daude».

Garrantzitsua, egokitze eta handitze obrak egin izana baino, lan horrek HH etapa gaurkotu eta berritzeko aukera ahalbideratzen duela da; gure ikasle eta familiek behar duten toki egokia izateko, eta ikasleen beharrizanei behar bezala erantzuteko espazioa sortuz.

Jardun horren guztiaren bidez, Zornotzari eta inguru osoari kalitatezko ikastola eskaini nahi diogu, metodologia hurbil eta propioarekin, eta beharrezko baliabideekin.

Hartara, aurrerantzean, matrikulazio eskaera guztiei baietza emateko aukera izango dugu.

Andramari Zornotzako Ikastola ez da eskola hutsa, hurbiltasunaren babesa eta ikasle bakoitzarenganako konfiantza ditugu oinarri, bihar-etziko zornotzarrak euskaldun osoak, bikain prestatuak, kritikoak eta euren buruarekin zein inguruarekin arduratsuak izan daitezen.

Hezkuntza proiektu euskaldun eta aurrerakoi horren baitan, Andramarin irakasle talde egonkorra daukagu 0 urtetik 18ra bitarteko heziketa eskaintzan: Haur Hezkuntza, Lehen Hezkuntza eta Bigarren Hezkuntza Zornotzan bertan, eta Batxilergoa eta Lanbide Heziketa Durangoko Ibaizabal Ikastolan.

Aipaturiko guztia ezagutu eta ikusi nahi izanez gero, edozein momentutan hurbil zaitezkete ikastolara. Deitu edo idaztea baino ez duzue. Ikastolan urte osoan dugu matrikula zabalik.

Aurrerantzean, matrikulazio eskaera guztiei baietza emateko aukera izango dugu.

94.673.29.50
zornotza@ikastola.eus
www.zornotzaikastola.eus

M. Magunacelaya Sauto NºCol 1378
Clínica dental · Hortz klinika
RPS 248/14
Financiación hasta 12 meses
Odontología general
Ortodoncia
Ortodoncia invisible
Implantes
Periodoncia
Prótesis
Estética dental
PADI
Síguenos en
Antigua consulta de Mercedes Echevarria.
San Miguel nº9, 1ºF · 48340 Amorebieta · TLF. 94 673 16 22

NEUMATICOS
ETXEBARRIA
Todas las marcas: Bridgestone, Michelin, Firestone, Good Year
B / Euba - Amorebieta ☎ 94 630 80 10

Kaixo lagunak:

Urtero bezala, gabonetako oporraldia iristear dugu, eta UDABARRI Dantza Taldean ere oporrak hartuko ditugu Abenduaren 23-tik Urtarrilaren 8-ra (biak barne).

Halere, gure Olentzero, urte luze bat mendian eman eta gero, berriro ere gure herrira jeitsiko da abenduaren 24ean. Beraz, gure bizardun tripontsiari harrera bero bat emateko asmoz, datorren 24ean, arratsaldeko 18'00-etan kalbarioan bilduko gara betiko janzkeraz eta abesteko gogoekin.

Gizonezkoak: Txapela beltza, koadrodun kaikua eta zapia, alkandora zuria, maoizko prakak eta mendiko botak.

Andrazkoak: Koadrokun kaikua, gona eta zapia, alkandora zuria eta mendiko botak.

Besterik gabe, GABON ZORIONTSUAK danontzat eta URTE BARRI ON!!!

Cartas al director >>

Después de cuatro años , quiero dar las gracias a todas aquellas personas que nos han apoyado. Decir que la justicia es muy lenta, pero funciona sí se tiene paciencia. Solo desear Feliz Navidad y próspero año 2017 a todas las personas de buena voluntad .

Gracias de corazón.

Dioni descansa en paz.

16/11/2012 al 7/9/216

Elena

Zubitxea
Asesoría integral
José Ignacio Pérez Calzada
MAPFRE
Gernika plaza, 1. Tel. 94 673 39 04 - Fax: 94 673 31 00
48340 **AMOREBIETA** (Bizkaia)

Zelaieta Hortz Klinika
RPS 146/15
Nº Col. 48001518
Asun Agirre Zugazagoitia Odontóloga
Máster en Implantología y Rehabilitación Oral
Gudari kalea, 4 bajo
48340 AMOREBIETA-ETXANO
Tlf. 946309120
Móvil: 619340078
gudarikalea4@gmail.com

INSTALACIONES ELECTRICAS
BOBINADO MOTORES
AUTOMATISMOS Y APARELLAJE DE
CUADROS ELECTRICOS, ALARMAS, INTERFONIA
ELECTRICIDAD ZORNOTZA S.L.
San Pedro, s/n. - Políg. VALET
Teléfono 673 31 30
AMOREBIETA (BIZKAIA)

FERMIN AREITIOREN OMENEZKO I.ARGAZKI LEHIAKETA

Amorebieta-Etxanoko UZTARGI.KLIK Argazkilarien Elkarteak antolatua.

OINARRIAK

1.- España estatuko amateurrek zein profesionalek hartu dezakete parte.
2.- Gai librea eta Z/B nahiz kolorean.
3.- Parte-hartzaile bakoitzak gehienez bost lan aurkeztu ditzake.

4.- PARTE HARTZEKO MODUA:
Interneten bidez. Izen-ematea eta irudiak helaraztea interneten bidez egingo dira;
web honetatik: http.//www.concursosdigitales.com/vp/?page_id=1052 programa informatikoaren instrukzioak jarraituz. JPG formatoan, gehienez 1920 pixel luze formatoa horizontala bada, eta 1080 garai formatoa bertikala bada, 72 dpi-ra. Koloretako espazioa sRGB izatea gomendatzen dugu. Artxiboak ez dira 1Mb-tik gorakoak izango. Artxibo bera erresoluzio handian ere aurkeztu beharko da, erakusketako lanak eta katalogoa imprimitzeko; 4000 pixelen neurrira alderdi luzeenetik, JPGn 254 ppp-ko erresoluzioan, sRGB espazioko kolorean edo Adobe 1998.

5.- Lanak aurkezteko epea 2017ko urtarrilaren 31n amaituko da, 24:00etan.
6.- Epaimahaia hiru kidek osatuko dute, argazkilaritza arloan adituak. Epaimahaiaren erabakiaren kontra ezin izango da gora jo.

Epaimahaiak 30 lanen aurresailkapena egingo du; horietatik saridunak aterako dira. 30 argazki horiekin katalogo bat eratuko da, eta egileei banatuko zaie.

Epaimahaiaren erabakia 2017ko otsailaren 12an jakinaraziko da.

7.- Sariak honakoak izango dira:

1.a 500€ eta garaikurra
2.a 300€
3.a 100€
4.a 100€ Zornotzako onen

8.- UZTARGI.KLIK izango da saritutako lanen jabe, eta argitaratu zein erreproduzkioa egin ahalko du, betiere egilearen izena aipatuta.
9.- Epaimahaiak aukeratutako 30 lanekin erakusketa antolatuko da Zelaieta Zentroko Erakusketa gelan, 2017ko martxoaren 3tik 31ra.

Oharrak:

a.- Aukeratzen ez diren lanak desegin egingo dira. Gainerakoak UZTARGI.KLIKen fototekan geratuko dira.

b.- Egile batek ezin izango du sari bat baino gehiago jaso.

c.- Lehiakideek lehiaketan adierazitako baldintzak onartzen dituzte, eta berariaz men egiten diete baldintza horiei.

ARGIZAIOLA 2017 LEHIAKETA SAILKAPENERAKO BALIAGARRIA.

Euskal Herrian bizi diren lehenengo hiru sailkatuek, gonbitea jasoko dute lehiaketan parte hartzeko.

Igor

Formas de pasar la Nochevieja: De cotillón

Los bares se petan en Nochevieja, así que a veces compensa pagar por pasar la noche en un sitio de estos. Y además te dan una bolsa.

Funeraria
LARRAZ
Ehorztetxea
Servicio permanente 24 horas

San Pedro, 26
48340 AMOREBIETA
Tfno.: 94 673 06 23
Fax: 94 673 06 23

José Matía. 36
01400 LLODIO
Tfno.: 94 672 77 50
Fax: 94 672 86 79

La Cruz, 1
48480 ARRIGORRIAGA
Tfno.: 94 671 00 61
Fax: 94 671 40 14

Po. Ind. Kalzadako, A1
01470 AMURRIO
Tfno.: 94 672 77 50
Fax: 94 672 86 79

www.amorebieta.com
hilero
zornotzan
BI-256-92

JABI ATUTXA AMEZUA Editor-Director
Teléfonos: 94 6308645
619 93 21 04

APARTADO CORREOS: 207
www. amorebieta.com
info@amorebieta.com

Cecilia Gaiarzagoitia 5

Mas novedades en www.pisoon.com

946 301 012

piso on

Amorebieta 280.000 €

Piso en el centro de 110m² con 3 habitaciones, 2 baños, garaje, trastero, calefacción, ascensor, luminoso. Para entrar a vivir

Euba 175.000 €

Piso reformado de 85 m² con 3 habitaciones, 2 baños, cocina, salón, camarote y garaje

Amorebieta 220.000 €

Piso céntrico de 100 metros cuadrados, con 3 habitaciones, 2 baños, salón, garaje, trastero, amplio camarote y dos terrazas

Amorebieta 350.000 €

Pisazo en Umpro 3 habitaciones y 2 baños. 120m². Salón comedor con balcón. Armarios empotrados. A capricho

Amorebieta 135.000 €

Piso en el centro con 3 habitaciones, baño, salón, cocina y gran despensa, ventanas nuevas, puertas nuevas, tejado nuevo, amueblado, para entrar a vivir

Amorebieta 380.000 €

Precioso adosado en la zona de Larrea, jardín muy cuidado, 3 habitaciones, 3 baños y jardín de 45m², sencillamente impresionante. Ven y pregunta sin compromiso!!

Amorebieta 225.000 €

Piso totalmente reformado, con 3 habitaciones, 1 baño, cocina, salón, 2 balcones, totalmente reformado y con posibilidad de garaje

Amorebieta 139.000 €

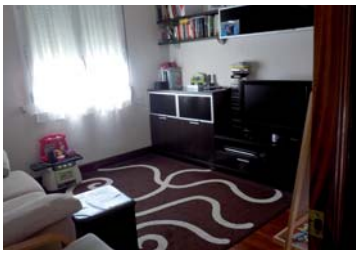

Piso de 3 habitaciones, baño, calefacción,2 balcones, muy luminoso reformado, posibilidad de alquiler con opción a compra

Amorebieta 250.000 €

Piso de OBRA NUEVA con 3 dormitorios, 2 baños. Con garaje y trastero. zona tranquila. huecos muy amplios. Materiales de buena calidad

Amorebieta 105.000 €

Piso alto con ascensor y gas, totalmente exterior, fachada, tejado y ascensor nuevos

Amorebieta 400.000 €

Precioso adosado en 2 plantas, 4 habitaciones, 3 baños. 18m² de garaje con portón automático. 60m² de jardín.

Amorebieta 270.000 €

Pisazo señorial en pleno centro de 120m², techos altos, 3 dormitorios, 2 salones, baños y uno de ellos con una gran bañera, ascensor, tejado arreglado, calefacción

PROXIMA CONSTRUCCION BLOQUE 3 EN ARRAIBIONDO ETORBIDEA

Larrea Eskola 2 urtetik 12ra - de 2 a 12 años

HAUR HEZKUNTZA eta LEHEN HEZKUNTZA

- Ikaslea oinarri duen metodologia
- Jantoki eta garraio zerbitzua
- Ingelesa eta ordenagailuak 4 urtetik aurrera.

EDUCACIÓN INFANTIL y PRIMARIA

- Metodología centrada en el alumno/a
- Servicio de comedor y transporte
- Inglés y uso de ordenadores desde los 4 años.

"Hezkuntza berriaren eredu"
"Otra forma de educar y aprender"

ORDENADORES EN TODAS LAS AULAS

JANTOKIA

INSTALACIONES DEPORTIVAS

KULTUR EKINTZAK

EXTRAESCOLARES

Deitu eta eskatu ordua urtarrilaren 9 tik aurrera

PIDE CITA A PARTIR del 9 de ENERO

94 673 04 30

Larrea auzoa z/g Amorebieta- Etxano (Bizkaia)
014920aa@hezkuntza.net
www.amorebietalarrea.hezkuntza.net

amara berri SISTEMA