294 alea | JULIO | 2016 uztaila

www.amorebieta.com
24 urte

hilero zornotzan

Iñaki Iza

la cruz de una lesión

Z@S INFORMATIKA

Z@rionak jaietan!!!

Pon tu ordenador bajo nuestra lupa!!!

Zerbitzu teknikoa eta salmenta

Whatsapp: 656 74 09 27

GREGORIO MENDIBIL 9, TEL 946301212 INFO@ZASINFORMATIKA.COM

Iñaki Iza 9-9-1986

erretiratzea erabaki du lesio baten eraginez

Uztailaren hasieran bukatu zaio 9 urtez Asegarce enpresarekin izan duen kontratu profesionala. Ez du berretsi Iñaki lesionatuta dagoelako,pilota jokoa utzi arazi egin dion lesioa, eta bizitza normala egiteko ere arazoak sortzen dizkion lesioa dela eta. 2012.ean lesionatu zen lehen aldiz Tolosan entrenatzen ari zela, bizkarra erabat kargatu egiten zitzaion. Erresonantzia egin eta gero protusio bat aurkitu zuen bizkarrezurrean. Bostpasei hilabete igaro zuen errekuperatzeko baina ez zen ondo geratu eta harrezgero beti izan ditu minak eta ezinegonak.

Azaroaren 21ean Arretxe bikotearekin eta Retegi-Irustaren kontrako partiduan berriro eman zion latigazo bat eta horren ostean ez da sartu berriro frontoira. Mediku ugari bisitatu ostean, ebakuntza bi izan eta gero, Iñaki gaur egun oraindik ez dago ondo eta mina du normalean. Honek edozein pertsona hondoratu dezake, baina Iñaki ez, bera aurrera jarraitzeko asmoa du eta nahiz eta pilota mundua utzi behar, bizitzan arrakasta izango du kemen handia duelako.

Aurpegia argitzen zaio bere debuta gogoratzen duenean. "Zornotzan izan zen, Amorebieta IV pilotalekuan, nire bigarren etxean, auzokideeen aurrean, 2007.eko Karmen egunean, Zornotzako jaietan. Iza-Leiza eta Unanue-Mendizabal. Emozio handia, ametsak beteta,nahiz eta partidua galdu. Baina laster etorriko zen errebantxa. Bigarren partidua Zornotzan ere jokatu nuen, estelarra gainera, Iza-Bengoetxea eta Arretxe-Patxi Ruiz. Eta hau irabazi egin nuen. Ah ze poza!!!

Ordurarte bere idoloak izandakoak berarekin batera aldatzen ziren, bere kontra jokatu, nahi zuena betetzen ari zen Iñaki. Txiki txikitatik erakutsi du bere zaletasuna. Argazki honetanTitin handiarekin agertzen da Iñaki, 1997. urtean.

Sei urte beranduago, 2003.urtean, afizionatuen Baqué txapelketa irabazi zuen eta Hileroren portada izan zen abenduan. Progresio ona zekarren eta profesionaletara ailegatzeko gai zela erakutsi zuen.

Agur bat, ez adio!!!

En Amorebieta estamos de boda
Farah
de Pedro
Zuluaga
EGUZKI boda
BOROA
JAETXEA
Ven a visitarnos y conoce las ventajas que tenemos para tu boda!

Pilota munduak lagun handiak eman dizkio Iñakiri, ez bakarrik bere enpresako pilotariekin, Aspe enpresakoekin ere bai. "Gainera Euskal Herria ondo ezagutu dot, atzerrira joaten gara beste leku batzuk ezagutzera, baina hemen gertu dekozegunak ez doguz askotan ezagutzen."

Asegarce enpresari eskerrak eman nahi dizkio Iñakik, oso onak izan direlako beti eta Zornotzarekin izan duten konpromesua mantentzen animatzen die, izan ere Asegarce Amorebieta IV frontoian antolatu zuen bere lehen partidua 1992. urteko Karmen egunean. Eta herriko zaletuei eskerrik beroenak eta zintzoenak nirekin beti izan direlako beti kantxan eta kalean".

Nuevo Clase A por 230€/mes*. Conéctate a la nueva generación.

Llega un coche que se adapta perfectamente al estilo de vida de toda una nueva generación. Llega el nuevo Clase A de Mercedes-Benz, con sistema de conducción DYNAMIC SELECT, COLLISION PREVENTION ASSIST PLUS, y Faros LED High Performance. Llévatelo por 230€* al mes en 48 cuotas (entrada7.000€, cuota final 13.006,50€**, TIN 9,95%, TAE 9,32%).

Consumo medio 3,7 - 3,9 l/100 Km y emisiones de CO_2 98 - 104 g/km.

*Ejemplo de financiación para un Clase A 180 d PVP 24.950€ (Impuestos, Plan PIVE 8, gastos de transporte y de preentrega incluidos) con las facilidades del programa Alternative de Mercedes-Benz Financial Services España, E.F.C., S.A. -Avda. Bruselas 30- 28108 Madrid. Válido para solicitudes aprobadas hasta el 31/07/2016 con contratos activados y vehículos matriculados hasta el 30/09/2016 o hasta finalización de Plan PIVE 8. Oferta válida para 20.000 kms/año.

**Existen 3 posibilidades para la última cuota: cambiar el vehículo, devolverlo (siempre que se cumplan las condiciones del contrato), o adquirirlo pagando la última cuota. Modelo visualizado no corresponde con modelo ofertado. Más información en www.mercedes-benz.es

Mercedes-Benz
The best or nothing.

AGUINAGA
Único Concesionario Oficial Mercedes-Benz en Vizcaya
info@aguinaga.es . www.aguinaga.es

Pol. Ind. Boroa, Nave 2A3
48340 AMOREBIETA
Tel: 94 630 17 47

Zornotzako Udal Irratia (1983-1991)

La primera experiencia radiofónica en Amorebieta tuvo lugar en diciembre de 1981, dentro de una semana dedicada al euskera. Fue realizada con un pequeño emisor y con varias entrevistas y música. De aquí surgió la idea de crear una emisora municipal a semejanza de las ya existentes en Cataluña.

En abril de 1982, el promotor de la idea, Andoni Unzalu, presentó a la Corporación Municipal un estudio sobre el equipo técnico necesario para la instalación de la radio. La propuesta fue aprobada por el Ayuntamiento que además, facilitó un piso, en el propio edificio consistorial, y el dinero necesario para que su apertura fuera una realidad.

Zornotzako Udal Irratia el 2 de mayo de 1983 se convertía en la primera emisora municipal de la Comunidad Autónoma Vasca. Zornotzako Udal Irratia iniciaba sus emisiones precisamente con la presentación de los candidatos a las Elecciones Municipales que iban a celebrarse el 8 de mayo. Ese día sacaron los equipos al kiosko del parque Zelaieta y realizaron entrevistas y encuestas a pie de urna durante todo el día.

Contaba una potencia de 50 watios, que le permitía abarcar el municipio de Amorebieta-Etxano y alrededores. La primera ubicación fue en el segundo piso del ayuntamiento, en Urbanismo. Posteriormente se trasladó al piso del secretario, que se aisló con corcho en las paredes. Disponía de un equipo técnico elemental, locutorio y control independientes, un juego de micrófonos, una mesa de mezclas, dos platos, una pletina y un emisor. Era un equipo artesanal, soldado a mano. "La antena era un tubo galvanizado de fontanería que la colocamos Jesús Goiria y yo en el tejado del ayuntamiento", recuerda Andoni. En aquel entonces, la Policia Municipal disponía de un servicio canino y "todas las tardes subían a bañar a los perros en la bañera de la casa del secretario, era algo alucinante", recuerdan los primeros integrantes de ZUI. La tercera y definitiva ubicación de Zornotza Udal Irratia fue en el edificio de la antigua biblioteca.

ZUI pretendía ofrecer una programación de ámbito local y colaborar en la difusión del euskera y de la cultura, al tiempo que servía de escuela de práctica para los estudiantes de Periodismo de la localidad. En su primera etapa ZUI contó con 18 miembros, de los cuales 16 eran estudiantes de Periodismo: Iván García Castaños, Inés Intxausti, Susana Mintegi, Maite Euba, Jabi Atutxa, Mikel Ugalde, Bego Olano (fallecida), Nuria Ibarretxebea, Jose Uriarte, Angel Maguregi, Pedro Lauzirika, Itziar Zarandona, Pili Furones, Irune Garizurieta, Fernando Intxausti, Maitena García, Iñaki Sainz y Txus Rodriguez.

Muchos de los integrantes de este grupo nos hemos reunido para recordar "viejos tiempos" y recopilar material para que esta parte de la historia de nuestro pueblo pueda ser archivada en la biblioteca municipal. Los pioneros de la radio

Algunos de los pioneros en la actualidad.

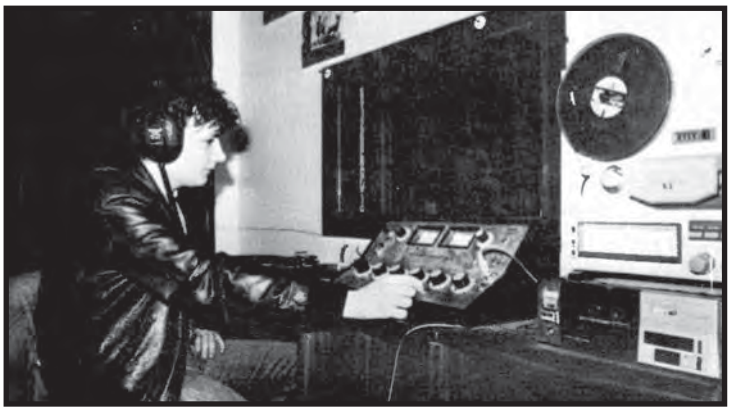

Arriba Mikel Ugalde y abajo Txus Rodríguez y Andoni Unzalu

BOROA JATETXEA

• Comidas para empresas
• Banquetes, bodas
• Menús especiales
• Carta seleccionada

BOROA JATETXEA

Telf. 94 673 47 47 / Fax 94 630 93 97 / www.boroa.com / Boroa Auzoa / **AMOREBIETA**

recuerdan las inundaciones de agosto de 1983 y el servicio que prestó la radio. "Algunos estábamos ese verano en un barnetegi de euskera para formarnos de cara al futuro, otros se quedaron en el pueblo e hicieron un gran trabajo". También ese año cuentan que tocó el Gordo de la Lotería en la papelera del Carmen de Astepe. "Acudimos Susana y yo en mi moto, dice Maite Euba, y recuerdo que entrevistamos al único trabajador que no le tocó el Gordo porque no le gustaba jugar a la lotería".

Después de algún tiempo comenzaron los primeros problemas con el Ayuntamiento motivados por la falta de un reconocimiento económico por el trabajo realizado y por otra serie de discrepancias profesionales, lo que motivó que la mayoría de los miembros de ZUI abandonaran la emisora.

No obstante, el ayuntamiento accedió a comprar un fichero y unas mesas y de nuevo comenzó a emitir, pero con menor número de colaboradores. En esta segunda fase entró un grupo con Fermín Apeztegia a la cabeza y colaboradores como Jesús Cortés, Pepín, Jose Rosado… En enero de 1985, empezó un periodo de cambios continuos de programación, con la colaboración de muchos jóvenes de Amorebieta, que veían en la radio un modo de evasión y diversión. Finalmente deja de emitir a primeros de 1991.

Todos aquellos vecinos que hayan participado en ZUI y que dispongan de material y fotos pueden escribir a info@amorebieta.com o al apartado de correos 207 de Amorebieta, de modo que el material histórico reunido pueda ser depositado en una carpeta en la biblioteca para que no se pierda la historia de ZUI.

Jabi Atutxa, Jose Uriarte, Bego Olano e Irune Garizurieta

Txus, Maite, Itziar, Susana y Bego

Iban García, Maitena García y Jabi Atutxa

HAIZETARA

se afianza en Amorebieta

El grupo Farra Fanfarrade Portugal ha ganado el primer premio Haizetara 2016, valorado en 10.000€. En esta XI edición de este festival internacional de bandas, el premio del público ha sido para la banda mexicana Brass Street Boys con 4.000€ y los mejores instrumentistas han sido: Mateja Dansok, de Farra Fanfarra, con saxo alto y Gabriele Stoppa de Camillocromo Swing Orchestra. El grupo holandés The Busquitos ha sido premiado con una contratación para tocar en nuestro pueblo.

Un año más el público ha respondido de manera notable. Haizetara se ha convertido en una fiesta sin parangón, el público de todas las edades disfruta a tope de esta fiesta. Miles de personas han salido a la calle y han abarrotado plazas y espacios musicales. Un placer para los zornotzarras y todos los visitantes que recibimos esos días.

Nuestra cobertura informativa de Haizetara en nuestra web www.amorebieta.com y las redes sociales Facebook y Twitter ha batido todos los récords. En facebook los datos han sido espectaculares; en la semana del 20 al 26 de junio hemos llegado a casi **40.000 personas**, **17.245** han **interactuado** y los videos se han **reproducido** en **26.019** ocasiones. Gracias por elegir **Amorebieta.com**

GORA ZORNOTZAKO JAIAK!!!

Pónte guapa para estas fiestas!

SORTEAMOS:
manicura o pedicura por compras superiores a 30€ (sorteo 27 de julio)

C/ Juan Alzaga 1 Amorebieta
94 601 86 57

LA MÚSICA AUMENTA

la respuesta física y emocional de los mayores con demencia avanzada

La mejora de la calidad de vida de los mayores con demencias avanzadas es uno de los principales retos existentes en la actualidad en la atención a las personas mayores. Conscientes de esta realidad, un estudio realizado en la residencia zornotzarra José María Azkuna, de Amorebieta-Etxano, ha puesto de manifiesto el beneficio terapéutico que es capaz de lograr la música: una mejora en la calidad de vida y una reducción significativa en la apatía y en la sintomatología depresiva. La investigación ha sido premiada recientemente en el XV congreso de la Asociación Vasca de Geriatría y Gerontología (Zahartzaroa).

Tal y como señala Ainara Castaños, neuropsicóloga de Igurco Servicios Sociosanitarios de IMQ, y responsable de la investigación junto con tres profesionales más de Igurco (Miren Niño, Rosario Maldonado e Irati Intxaurraga), "para que la intervención tenga un beneficio terapéutico no vale cualquier música. Es necesario trabajar previamente con las familias para recabar información sobre la biografía del paciente mayor con demencia avanzada e identificar aquellas canciones que le resultaban significativas".

Para llevar a cabo la investigación, tras un periodo de documentación previa, un profesional trabajó de forma individual "el acompañamiento, el contacto físico, la visualización de imágenes, y la historia de vida del paciente mientras se reproducía la música".

Emaitzak

Tras la intervención psicosocial se constató un aumento del porcentaje de mayores que emitieron palabras (se pasó de un 10% a un 25%), buscaron el contacto físico (de un 25% a un 100% de los pacientes), lloraron de emoción (un 35%), sonrieron (del 40% al 75%) y establecieron contacto visual con el cuidador (del 40% al 75%).

Más de la mitad de los pacientes siguió el ritmo de la música con el cuerpo (55%), aumentando su frecuencia cardiaca y respiratoria, y la somnolencia se redujo casi en un 50% (del 65% al 20%). Por otro lado, se redujeron la apatía y la sintomatología depresiva.

Tal y como pone de manifiesto la neuropsicóloga de Igurco, "las personas con demencia avanzada siguen teniendo necesidades psicosociales. La intervención en esta fase suele ser dificultosa. El deterioro cognitivo grave, las escasas respuestas, la somnolencia, etc., lleva en ocasiones a que el mayor se vuelva una persona anónima, sin identidad, obviándose con facilidad su historia personal y su identidad. Sin embargo, hemos evidenciado que con intervenciones específicas y personalizadas es posible contactar con las emociones de estos pacientes mayores, lograr que las expresen, y aumentar su interacción con el entorno y con sus cuidadores, disfrutando de la compañía de otras personas".

Según explica, "la biografía personal y musical construida con la colaboración de los familiares del paciente mayor debe ser la guía de intervención en estos casos". Además, los buenos resultados de la investigación han logrado también un alto grado de satisfacción de las familias.

"Dementzia aurreratua pairatzen dutenek behar psikosozialak izaten jarraitzen dute".

Estancias temporales de verano en CENTROS SOCIOSANITARIOS IGURCO

IGURCO JOSÉ Mª AZKUNA | IGURCO FORUA | IGURCO BILBOZAR | IGURCO UNBE | APART. TUTELADOS ORUE | IGURCO ORUE

Estancias temporales de verano 15% de descuento
Oferta válida desde el 6 de junio hasta el 18 de septiembre de 2016

Centros residenciales con:
- Servicio médico especializado
- Enfermería 24 horas
- Unidades especializadas de rehabilitación
- Habitaciones individuales o dobles con los mayores estándares de confort

Y además, IGURCO gestiona:
- 9 centros de día
- Servicio de información y asesoramiento de recursos sociosanitarios

IGURCO
SERVICIOS SOCIO-SANITARIOS
Grupo IMQ

Infórmate en 94 442 57 39 www.igurco.es

RPS: 58/13

LA MONTAÑA SALVAJE

POR MIKEL REAL

Pakistán es un país apasionante que merece la pena conocer y que te conquista por sus paisajes salvajes y cautivadores, terreno de aventuras para los amantes de las sensaciones fuertes. Para este Trekking (en inglés, senderismo) decidí contratar directamente los servicios de una empresa ubicada en Pakistán, porque de esta forma salía más económico. Puede haber cierta desconfianza al contratar a través de Internet pero las fuentes de información eran buenas.

Llegué a Islamabad y durante los días de espera hasta el comienzo del recorrido, aproveché para hacer algo de turismo y conocer la ciudad. Es una ciudad muy grande dividida en sectores y callejear por ella, resulta difícil sin vehículo. Destaca la imponente mezquita de Shah Faisal, al parecer la mezquita más grande de Asia.

Tras la espera, salimos de Islamabad hacia el norte del país donde se puede llegar de dos maneras: Por avión, con el que en una hora se llega a Skardu (última ciudad antes de empezar el trekking) si el tiempo lo permite. La otra opción es por carretera, por la conocida Karakorum Highway. Ésta sigue parte del antiguo recorrido de la ruta de la seda, una ruta de montaña de 1250km que une Islamabad con China. Se trata de un camino espectacular con mucha historia y cuya construcción duró 20 años. La finalidad era facilitar el transporte de mercancías y el intercambio entre las repúblicas de Asia Central y el subcontinente. Como dato trágico: un trabajador muerto por kilómetro construido.

Optamos por viajar por carretera por la espectacularidad de su recorrido. Los primeros 200km vamos ganando altura y nos movemos entre aldeas ,bosques y pueblos. Uno de ellos es Abbottabad, lugar donde supuestamente mataron a Bin Laden. A partir de ahí, aparece un paisaje árido y desértico y atravesamos por el camino el paso de montaña Babusar Pass de 4170m.

Una vez bajado el puerto, la carretera serpentea paralela al cauce del rio Indo como una enorme cicatriz encajonada entre montañas de 3000m y 4000m y precipicios que llegan hasta el río. Los desprendimientos y hundimientos en época de lluvias, son constantes y un peligro real para todo vehículo o persona que lo recorren. Por el camino, se pueden ver teleféricos manuales que comunican las aldeas con la carretera.

Tras 22 horas ininterrumpidas y agotadoras de viaje, llegamos a Skardu, capital de Baltistán. Allí nos reunimos el grupo al completo, compuesto por 11 personas (entre clientes, cocineros, guía y porteadores) y cuatro mulas para transporte de materiales. Nos queda un último tramo de 6 horas en todoterreno hasta llegar a Askole (3048m) donde no se puede continuar en vehículo: comienza nuestro recorrido a pie. La altitud, dureza y ausencia de población además de la gran concentración de montañas imponentes, hacen de este trekking uno de los más espectaculares del mundo.

El trekk es exigente y largo ya que se recorren una media de 6 a 7 horas al día en altitud, con el esfuerzo que eso supone. Al día subimos 300m de desnivel y la aclimatación es perfecta. El camino esta dentro del Parque Nacional del Karakorum, 180km ida y vuelta que incluyen el glaciar del Baltoro. Este glaciar tiene una extensión de 65km de largo y 2km de ancho y lo recorrimos en su totalidad, ida y vuelta. Existe otra ruta de vuelta por el collado Gondogoro La, un paso a 5650m que da acceso al valle de Hushe, cerrado por nieve desde finales de Agosto.

Por el camino, hay una serie de zonas habilitadas para acampar. Una de ellas es Paiju, a 3450m de altura y donde paran todas las expediciones, es un sitio clave y muy bien acondicionado. El recorrido no es nada cómodo, la morrena del glaciar es un amasijo de piedras, tierra y todo tipo de materiales que provienen del lecho del valle. Cruzamos el glaciar de lado a lado para seguir por uno de sus laterales hasta el siguiente campamento Urdukas a 4050m.

Desde Urdukas. las vistas son espectaculares, tenemos en frente montañas de 6000m y 7000m como las famosas Torres del Trango, las Catedrales del Baltoro, el Masherbrum, la Torre Muztagh y el pico Mitre. De noche es habitual verse sobresaltado por un ruido atronador cerca de las tiendas: Se trata de avalanchas de piedras que caen de las laderas de las montañas hacia el glaciar. A partir de aquí, nos movemos por el centro. La base es hielo cubierto de una capa de piedra. El sendero empieza a ser aún más duro, un laberinto pedregal donde hay continuas subidas y bajadas de 30m de altura. La primera nevada de la temporada nos sorprende llegando a Concordia, nuestro último campamento.

Concordia (en honor a la famosa plaza de París) es quizás uno de los paisajes de montaña mas impresionantes que se puedan contemplar. Es una enorme pla-

CEPA HHI DURANGO ERMUA-ZORNOTZA

CEPA DURANGO HHI (Helduen Hezkuntza)
Doako irakaskuntza ofiziala
MATRIKULA
www.epadurango.hezkuntza.net

EUSKO JAURLARITZA GOBIERNO VASCO

IRAKASKUNTZA ARAUTUA
- I. GRADUA (Alfabetización)
- II. GRADUA
- III. GRADUA (DBHko graduatua)

Beste jarduera batzuk:
kultur ekitaldiak, irteerak...

IRAKASKUNTZA EZ-ARAUTUA
- Castellano para extranjeros
- Goiko zikloetarako sarbide probak
- Informatika
- Ingelesa

MATRIKULA ZAITEZ
94 681 42 53

Matrikula egiteko ordutegia:
Astelehenetik ostegunera: 09:00-13:00/16:00-19:00. Ostiraletan: 09:00-12:00

MATRIKULA ZABALIK EKAINAREN 15tik 30era eta IRAILAREN 2tik 16ra

za natural de varios kilómetros de diámetro ubicada en el centro del glaciar. Hacia el este, la Cordillera de los Gasherbrum I y II (dos ocho-miles) y hacia el norte, el Glaciar Godwin Austen donde se encuentra la montaña que ha sido nuestro principal objetivo: el K2 que con sus 8611m, es la segunda montaña mas alta del mundo y la más difícil desde el punto de vista técnico.

Tras dos días de escasa visibilidad y mal tiempo, amanecimos con un día despejado. La visión de esa montaña salvaje y mítica en aquel momento, no se puede explicar con palabras, fue absolutamente sobrecogedor y permanecerá en mi memoria para siempre.

Nos quedan 10km para alcanzar el campo base. Esto supone un total de 11h de marcha ida y vuelta. Ahora caminamos por el glaciar Godwin Austen pasando por el campo base de otro ocho-mil, el Broad Peak, hasta llegar al del K2. Es septiembre y no es temporada de expediciones y somos el único grupo presente. Comimos algo y decidí visitar el Memorial, lugar donde se rinde tributo a los fallecidos de esta legendaria montaña y puedo asegurar que fue un momento muy intenso emocionalmente. Un dato: una de cada cuatro personas que han subido al K2 ha fallecido, esto nos da una idea de su dificultad.

Regresamos de nuestra aventura por el mismo recorrido de ida hasta llegar de nuevo a Skardu. Como tenía algunos días libres, decidí visitar el pueblo de Machulo, donde está la fundación Félix Iñurrategi Baltistán dedicada al alpinista fallecido y donde se encuentra una escuela de montaña y se desarrollan proyectos de cooperación. La otra visita fue al Valle de Hunza, otro lugar totalmente recomendable. Sus habitantes tienen la fama de ser los más longevos del mundo además de poseer, algunos de ellos, ojos y piel inusualmente claros para esta zona. Aquí se encuentra otro de los paisajes más bellos que he podido contemplar, también rodeado de altas montañas.

Los momentos vividos hacen de cada viaje un aventura única e inolvidable y este viaje ha sido, sin duda, una de ellas.

ALEX SANGRONIZ

Belarra batzen uda osoan

Gure baserrietan ohiturak desagertzen doaz apurka apurka. Ez dago abererik eta baserriko belarra ez da behar ezertarako. Baina ingurua garbi eta txukun mantendu behar da. "Segan ez du inork egiten gaur egun, makinagaz ere ez dabe mozten. Horregaitik gure enpresa arduratzen da honetaz", dio Alex Sangroniz-ek.

Hasieran Zornotza inguruetan bakarrik lan egiten zuten, baina gaur egun edozein tokira doaz euren traktorekin. "Sasoiko lana da. Ekainean hasi eta belarra moztu, buelta eman eta fardoak edota bolak egiten doguz". Horretarako 4 traktore dituzte. "Bolak egiteko rotoempacadora dekogu, plastikoa jartzeko beste makina bat, eta gero enfardadorak, fardo txikiagoak egiteko".

Gaur egun baserrietan ez dago behirik. Lehen baserri guztietan esne behiak ziren, orain izatekotan okelezkoak . Belarra ez da sabaira sartzen, ezta metarik egiten ere. la erabat desagertu dira metak gure baserriko inguruetatik, paisaia guztiz aldatuz.

Orain fardoak egiten dira edota bola handiak. "Baina aurrerantzean hori ere ez da egingo. Belarra trituratu egingo da eta bertan utzi, lurra ez du inork ereiten eta. Beleak eta mikak gero eta gehiago ikusten dira baserri inguruetan, baserritar gutxi daudelako, baserrietan bizi arren. Egotekotan ez dago txorimalorik ere ez".

RESIDENCIA

PIÑUDI

Centro privado, concertado con la Diputación

✻ Asistencia permanente ✻ Personal cualificado
✻ Centro reducido (máximo 20 persona)
✻ Trato familiar ✻ Peluquería ✻ ATS

C/ Carmen, 26
Telf.: **94 630 86 34**

65 €/día
1.850 €/mes

hertza
arkitektura bulegoa

A LA VANGUARDIA DE LA ARQUITECTURA SOSTENIBLE

Hertza cuenta con la UNE-EN-ISO 14.006 de ECODISEÑO (además de con la UNE-EN-ISO 9.001) desde hace 5 años, durante los cuales ha certificado viviendas unifamiliares y reformas de fachada de bloques residenciales. En breve comenzarán las obras de la fachada de la calle Gudari 1, un proyecto muy mimado por este equipo, ya que se encuentra en el centro de Amorebieta, y este edifico tiene que ser un referente en cuando a la remodelación y rehabilitación de fachadas.

"Para seguir avanzando con el compromiso medioambiental, y adaptarnos a los estándares impuestos por el Parlamento Europeo en 2011 en lo referente al consumo de energía casi nulo de los edificios, el arquitecto Roberto Hernando ha obtenido el título de "Proyectista certificado Passivehaus", emitido por el Passivehaus Institut".

Con esta formación específica se trata de buscar una nueva forma de construir, hacia el consumo nulo de energía; construir para conseguir la combinación de un máximo confort interior con un consumo bajo de energía —se estima que una vivienda que cumpla este estándar reducirá en un 90% la demanda de energía de calefacción— y a un precio accesible, gracias al máximo cuidado de la envolvente del edificio y a un sistema de ventilación controlada. "Actualmente estamos desarrollando una vivienda unifamiliar siguiendo estos estándares. Queremos ser un referente en Bizkaia y Euskadi".

Los certificados energéticos obligatorios actualmente para las viviendas servirán en un futuro para cobrar un canon, que ya se establece en otros países. Cuando menos eficiencia energética más consumo y por lo tanto más impuestos. Es el lema de que el que contamina paga. Si necesitas más energía, contaminas más, por lo tanto pagas más.

Proyectos integrales

Desde Hertza, dentro del grupo Book@Partners, formado por sociedades de arquitectos, juristas y economistas, realizan proyectos integrales o de "llave en mano". Nosotros nos encargamos de todo. Si un cliente quiere hacer un desarrollo industrial o residencial en su terreno, nosotros gestionamos su compra, realizamos los estudios de viabilidad, así como la búsqueda de financiación y los trámites administrativos con los departamentos de urbanismo de los ayuntamientos. Posteriormente elaboramos y desarrollamos el proyecto hasta su entrega final al cliente. Buscamos la eficacia en cada gestión, acortar los plazos de cada trámite y en el proceso de obra. Un promotor sin experiencia se puede perder en un mar de papeles y dudas".

C/ Gudari 1 Amorebieta

Lo explica con total convicción, Roberto Hernando, este joven pero experimentado arquitecto zornotzarra desde sus oficinas en la Plaza Circular de Bilbao, frente a la torre del BBVA.

"La evolución en la arquitectura sucede no solo en la utilización de nuevos materiales, en los diseños más vanguardistas o en el estilismo interior. También en el servicio a los clientes que demandan soluciones integrales", tenemos que saber escuchar a los clientes y ver sus necesidades.

En Hertza realizan además proyectos de urbanización, gestión y planeamiento urbanístico para diferentes ayuntamientos, proyectos de edificios residenciales e industriales, y todo tipo de trabajos.

PEDÍ QUE TE QUEDARÁS
Karmele Ruiz

Recientemente ha publicado su primer libro de poesías después de muchas dudas. Cuenta emociones que salen y la vida que se complica bajo una especie de candado, que una vez abierto permite que salga todo del interior de las personas. Habla del trabajo, la familia, la amistad, los vecinos. Y lo hace con sarcasmo y humor. "Hay mucha gente que se ha reído o ha llorado porque se ha visto identificada con una determinada poesía", señala Karmele. Utiliza pareados, pero a veces se los salta y busca la rima en la mitad del poema. Incluso el poema titulado "Tres lutos por mi madre" es casi una prosa poética".

Pero llegar a publicar su primer libro de poesías le ha supuesto superarse a sí misma y demostrarse que es capaz de hacerlo. Previamente fue seleccionada en un concurso de la editorial Pajire con la poesía "Mi canalla simpático". "Me seleccionaron para publicarlo en una colección, pero al final desistí por miedo". Posteriormente también fue elegida para otra colección y tampoco se atrevió. Hasta que finalmente la editorial Círculo Rojo le presentó una oferta y este año ha publicado "Pedí que te quedaras".

Ahora tiene más proyectos. "Estoy trabajando en una novela que gira en torno a la poesía, concretamente a Mario Benedeti. Espero terminarla pronto".

ekin

ner group

ekin S. Coop.
Arriagane Industrialdea (Boroa auzoa)
48340 AMOREBIETA
www.ekin.es

ENRIKE RENTERIAREN KOADRO BATEN BERRESKURATZEA

Enrike Renteriaren omenez egiten den lehiaketarekin bat eginik, Amorebieta-Etxanoko Udalak Renteriaren koadroetako bat erosi berri du. Artistak udalari emandako baten antzekoa da, baina udal-bulegoetatik lapurtua izan zen.

Amorebietako Andra Mari elizaren koadro bat da, 1968koa eta 91 x 58 cm-ko neurriak dituena. Udalak 5.000 euroren truke eskuratu du. Hala, galera historiko bat ordezkatu da eta udal-ondarearen berreskurapenean aurrera egin da.

Enrike Renteria

Enrike Renteria Mardaraz Larrean (Amorebieta, Bizkaia) jaio zen, 1900eko otsailaren 9an. Autodidakta izan zen eta Kaitanako eskolan ekin zion margotzeari. 1924an, Juan Gorbeak eta Athleticeko kapitaina zen Luis Icetak, Renteriaren lana ikusita, Isidoro Guinea eta Antonio Guezala margolariei erakutsi zieten. Urte hartan bertan sartu zen Euskal Artisten Elkartean eta bertan iraun zuen bazkide, 1937an elkartea desagertu zen arte.

Bokazioko margolaria izan zen Renteria. Bere hartan eutsi zion jarrera hari eta gogor egin zuen borroka margotzen jarraitu ahal izateko. Renteriak, pintore lanetan murgilduta, beti eskaini zien arreta berezia naturak bere dituen ñabardurei. Horrela, distira, isla, euriaren hezetasuna, egunsentiko behe-lainoa edota ezkutatzera doan eguzkiaren epeltasuna dira, besteak beste, bere lanetan islatzen diren elementuetako batzuk. Aire zabalean, ñabardura guzti-guztiak islatuz.

Joseba Fernández, presidente SACZ, Andoni Agirrebeitia, alcalde de Amorebieta-Etxano y Bego Renteria

OBRAK OGENBARRENAN ETA LARRAKO FUTBOL ZELAIAN

ANA ROSA ERDOIZARI AGURRA

Zubiaur Muiska eskola ikasturtea amaierarekin batera, Ana Rosaq irakaslearen agurra etorri da aurten, jubilatu egiten omen da.

Bizitza osoan musikari lotuta,guztiz maiteminduta, irakaskuntzari dedikatu dio bere urteak onenak eta batez ere gaztetxoekin.

Amaiara egunhorretan, ikasturteari agurra eman ondoren, Ana Rosari omenalditxoa eskeini zioten. Hunkigarria beraz. Hemen dekozuez Moises Enbeita bertsolariak egindako bertsoak:

Behin ikusi genuen Zornotzako plazan
musikari handi bat, handirik han bazan
Bai, bai ,bai, hala da bai.
Aupa Ana Rosa,
gaur zuri kantatzean,
hau dugu hau poza!
Musika bihotzean, irria ahoan
mila haur eta gazte, kantari alboan. Bai.....
Madrilen, Bartzelonan edota Lyonen,
musikaren jakintza ikasia omen. Bai....
Emakume panpoxa, loreetan lore,
guztiontzat eredu, musikan doktore. Bai....
Irakasle atsegin,, Zornotzarron altxor,
nola azaldu zenbat, dizugun zuri zor. Bai....
Eskerrik asko eta zorionak zuri,
ordainezina eman, diguzuna guri. Bai....
Agur eta ohore, ospe ta miresmen,
maite ez zaituenik, ez dago gaur hemen. Bai...
Bernako txori, erresinola, Ana Rosa Erdoizari,
bizitza latz hau doinu irritsu, bihurtu digun damari.
Musika zale amorratua, irakasle gartsuari,
"eskerrik asko" musikatuaz gatozkizu gaur kantari.
Do, re, mi, fa, fa..nota artean, ume-umetan hasia,
elkarbanatu nahi izan duzu, bokazioz ikasia.
Esku zabalik erein zenuen, Zornotzan zeure hazia,
ta horra gaur enbor sendoko, arbola, lorez jantzia.
Musikagintzan nekaezinak, burua zein eztarria;
ikasi eta irakastea, bihotzaren egarria.
"Erretiroa hartzera noa", zure gaurko aldarria,
baina Zornotzak ez du ahaztuko, zure doinuen irria.

Moises Enbeita

SALUDO

Como cada año, es un honor para mí presentar las fiestas del Karmen. Unas fiestas que todos y todas las zornotzarras esperamos con muchísima ilusión y que como siempre, vienen cargadas de multitud de actividades variadas y para todos los gustos.

Si tuviera que destacar algo de lo que me siento especialmente orgulloso de estas fiestas es la participación de todos los Zornotzarras: los más pequeños, los mayores, los del centro, los de los barrios, los deportistas, los melómanos, los cocineros, los amantes del teatro, etc… Y todo ello gracias a la implicación de todas las asociaciones y agrupaciones vecinales del municipio que cada año hacen posible que tengamos unas fiestas únicas.

Además, este año contaremos con el pregón de Udabarri Dantza Taldea, que lleva más de 50 años enriqueciendo nuestra cultura y nuestras raíces. Aprovecho para agradecer la labor que realizan en nuestro pueblo que va mucho más allá de las danzas puesto que constituye toda una apuesta de difusión del folklore vasco.

Junto a ellos daremos el pistoletazo de salida a unas fiestas intensas, en las que todos disfrutaremos. Confío en nuestro buen hacer para que la cordialidad, el respeto y la alegría sean los principales protagonistas de cada uno de los actos programados.

Os invito pues a que seleccionéis las actividades que ya conocéis o que más os llamen la atención y a que probéis con otras nuevas. En definitiva, a que participéis y exprimáis al máximo esta segunda quincena de julio.

AGURRA

Urtero lez ohore handia da niretzat Karmengo jaiak aurkeztea. Zornotzar guztiok zain egon gara ilusioz beterik noiz helduko, eta hemen dira guztientzako hainbat ekintza dakartzaten gure herriko jaiak.

Harro sentiarazten nauen zerbait nabarmendu beharko banu zornotzarrek jaietan duten partehartze aktiboa da, den-denok murgiltzen gara eta, jai-giroan: txikiak, nagusiak, erdialdekoak, auzoetakoak, kirolariak, musikazaleak, sukaldariak, antzerkia maite dutenak... Eta hori, urtero jai paregabeez gozatzea errealitate bihurtzen duten herriko elkarte eta auzo taldeen lanari zaio zor.

Udabarri Dantza Taldea izango dugu pregoilari aurton, 50 urtez gure kultura eta sustraiak aberastu dituen elkartea. Aukera aprobetxatu nahi dut taldea osatzen duten guztiei eskerrak emateko, egiten ari diren lana dantzaren mundutik haratago doalako eta euskal folklorea zabaltzeko apustu handia delako.

Beraiekin batera emango diegu hasiera jaiei, guztion gozagarri izango diren jai biziei. Ziur nago guztiok egingo dugula geure esku dagoen guztia begikotasuna, errespetua eta poztasuna protagonista nagusiak izan daitezen programatuta dauden ekitaldi guzti-guztietan.

Hona hemen, bada, nire gonbidapena: Aukera itzazue ezagun zaizkizuen ekintzak nahi deigarri gertatzen zaizkizuenak, eta proba itzazue berriak ere. Azken finean, har ezazue parte gure herriko jaietan, eta atera ahalik eta zuku gehien uztaileko bigarren hamabostaldiari.

DANOK GARA SANFILIPPO EUSKADI VASS KONTZERTUA 24 JULIO 2016 (12:30 H)

Bertoko musikariak arituko dira datorren uztailaren 24 an Sanfilippo Euskadi VAAS elkartearen alde.

Gaixotasuna duten familiek 2013 ko abenduan sortu zuten elkarte hau sindromearen ikerketa sustatzeko eta terapiarako dirua lortzeko.

Kontzertu solidarioa eguerdiko 12:30 ean izango da eta partehartzaileak honako hauek izango dira:

- Agate Amilibia (biolontxeloa)
- Elisene Alzola (biolina)
- Xabier Lijo (oboe)
- Guztiak BIOS orkestrak lagunduta eta Ana Uriartek zuzenduta.

BOS
Bilbao Orkestra Sinfonikoa

15 eurokoa izango den sarrerarekin batera, Athletic club-eko jokalariek sinatutako kamiseta eta baloia zozketatuko dira, baita Fito Cabralesen txapel bat ere.

Sarrerak, toki hauetan egongo dira eskuragarri: Kapi eta Charanga erropa dendatan.

Zornoza eta Abeskimu koralengandik sortutako ideia hau, Ametx eta Zornotzako udalaren laguntzari esker izan da posible burutzea.

ETXANOKO JAIAK 2016

Abuztuak 14, igandea-domingo

18:00 txupinazoa
18:00 Mus Txapelketa. Campeonato de Mus.
20:30 Tortilla Txapelketa
22:30 Bertso saioa
ANDONI EGAÑA, MAIALEN LUJANBIO,
IGOR ELORTZA ETA JONE URIA

Abuztuak 15, astelehena-lunes

11:30 Zornotzako Otxotea
12:00 Pilota partidak
14:30 Herri bazkaria/Comida popular
17:30 Aitite-amamei omenaldia Etxanoko dantza taldearekin
Homenaje a aitites y amamas
18:00 Erromeria
JOSELU ANAIAK
22:30 Bideo emanaldia/Videoproyección

Abuztuak 16, astearte-martes

09:30 Xeberren omenezko mendi martxa
12:00 Artzain txakurren erakustaldia/ Exhibición de perros pastor
17:00 Umeentzako puzgarriak, tailerrak, jolasak…
Hinchables, tailleres y juegos infantiles
18:00 Briska txapelketa
19:00 Umeentzako antzerkia
Teatro infantil
21:00 Parrilada
22:00 Kontzertua
KALAKAN

Autzaganeko jaiak 2015

Abuztuak 27, Zapatua

20:30	TXUPINAZOA
21:00	BERTSO, KOPLA ETA SOINU AFARIA. Kultura eta umorea. Bertsolariak: **Onintze Enbeita eta Miren Amuriza** Musika: ZORNOTZAKO TRIKITILARIAK

Abuztuak 28, Domeka

12etatik aurrera	IGEL-TXAPELKETA
Ordu berean:	Lorelnka TXALAPARTA, ALBOKA, ADARRA eta Zornotzako UDAZKEN txistularien auzojira alaia,"entsalada musikala"
Ordu berean:	PARRILLADA AUTZAGANE JATETXEAN
17:00	Binakako BRISKA TXAPELKETA bizkorra
18:00	UMEEN JOLASAK eta HERRI-KIROLAK
AMAIERAN	Ume guztientzat TXOKOLATADA

OHARRA:
Jai Batzordeak ez dau ezelako istripu edo ezbeharren kargurik hartuko
AUPA ETA DENOK AUTZAGANERA

AUTZAGANEKO JAIAK

Autzaganetik datorren
barri da hemen doana
jakin daizuen nik zelan
itxi dodan jaien plana.
Nahiz eta hainbat urtetan
ebali izan afana
bizitzan ez dago ezer
akaburik ez daukana.
Edadea be bada hor
kontuan hartzeko zama
orain jatetxea bera
da arduratuko dana
inork ez daiela pentsa
galduko danik programa.
Agur bero bat danori
eta esker handi bana.

IMANOL AMURIZA

60KO IZARRAK TALENT SHOW AMOREBIETA-ETXANOKO JAIAK 2016

TXAPELKETA EGUNA ETA ORDUA:

Txapelketa 2016ko uztailaren 27an izango da Zelaieta parkean, 19:30etan.

PARTAIDEAK:

Lehiakideak 11 urtetik gorakoak izango dira (biak barne).

Banan-banan edo taldeka hartu ahalko da parte. Taldeak 20 lagunekoak izango dira gehienez ere.

Gehien jota, emanaldi baten hartu ahalko du parte lehiakide bakoitzak.

KATEGORIAK

11-16 urte
16tik gora. Eta hemen aukeratu behar da Challengea bai edo ez.

EMANALDIAK:

Emanaldien iraupena, gutxienez 2 minutukoa eta gehienez, 10 minutukoa izango da.

Emanaldiak ezingo dira iraingarriak edota errespetugabeak izan.

SARIAK:

Honakoak dira txapelketaren sariak:

11-16 urte
- Lehenengo saria: 200 € (dendariak elkarteko baleetan)
- Bigarren saria: 140 € (dendariak elkarteko baleetan)
- Hirugarren saria: 100 € (dendariak elkarteko baleetan)

16 urtetik gorakoak
-Lehenengo saria: 700€ (garbia)
-Bigarren saria: 500€ (garbia)

Epaimahaiaren erabakiaren arabera banatuko dira sariak.

IZEN-EMATEA:

Parte hartzeko interesa duten guztiek, honela eman dezakete izena:

Gazte Informazio Bulegoan eta Gazte Txokoan uztailaren 22ra arte.

Izena emateak berekin dakar arauen onarpena eta epaimahaiaren erabakia atzera bota ezina dela

ZORNOTZA SASKI TALDEA

SIGUE EN LA CATEGORÍA PLATA

El equipo de baloncesto de Amorebieta seguirá en la LEB de plata un año más. Joxe Etxebarria, presidente del Zornotza Saskibaloi, informó del presupuesto para este año en la asamblea celebrada a principios de mes. Varias empresas han realizado aportaciones económicas, aunque todavía queda una cantidad importante para cubrir el presupuesto total, que asciende a cerca de 250.000€.

Una empresa ha aportado de forma discreta 10.000 €, la empresa Ilarduya aportará 5.000 €, otra empresa también aportará otros 4.000 €, hay otras dos aportaciones de 1.000 € y 5 de 300 €. Hilero Zornotzan y la web www.amorebieta.com también aportan una cantidad económica y apoyo informativo y publicitario.

La directiva del club negocia actualmente con una empresa, que podría convertirse en patrocinador oficial si las negociaciones llegan a buen término. Durante estos dos últimos meses la movilización a favor del Saski ha sido ejemplar. En el festival Haizetara se instaló una txosna en la plaza del ayuntamiento y se vendieron 1.000 pulseras verdes. El club ya encargado otras 2.000 para venderlas en fiestas de Amorebieta. También durante este mes van a realizar una campaña de captación de socios. Zornotza Saskibaloi Taldea contará esta temporada con 18 equipo, 10 de ellos femeninos. Entre todos lo conseguiremos dice el presidente Joxe Echebarria.

1,2, 3 ZORNOTZA!!!

CARROCERIAS
TRES ESTRELLAS

• Reparación con bancada para turismos
• Secado al horno

Polígono Biarritz - Tel.: 94 673 21 36 / 48340 AMOREBIETA

Bar Garamendi
Hnos. Román Olazar

EL ARTE DEL BUEN PICAR
Etorri zaitez!!!

Karmen, 11 - Telf. 946 73 21 09 ZORNOTZA

PON TU SALUD EN MANOS PROFESIONALES
Manu Acevedo

FISIOTERAPIA
MASAJES
TERAPIA MANUAL
RECUPERACION FUNCIONAL
ELECTROTERAPIA

OSTEOPATIA
ESTRUCTURAL
VISCERAL
CRANEAL

TRATAMIENTOS EN PATOLOGIAS
TRAUMATOLOGIA
REUMATOLOGIA
NEUROLOGIA
DEPORTIVO
INFANTIL

R.P.S. 65/12

KONBENIO, 6 BAJO 48340 AMOREBIETA
TEL.: 94 630 07 13

consulta GHAR

IZARO PARRA

zaldi gainean

Kati Bi zalditegian du bere bigarren etxea. Txikitatik hasi zen bertan, 5 urte zituelarik bakarrik eta orduan beldurra besterik ez zuen, baina gaur egun ezin da zaldi barik bizi.

Izaro Parra 12 urte ditu eta Andramari Ikastolan ari da DBH 1 mailan. Joan den hilean Bizkaiako Hunter txapelketa irabazi zuen Hop zaldiarekin. "Txapelketa honetan doma eta saltoak egin behar dira. Ibilbide bat dago eta guztira 7 salto daude. Horrez gain doma egin behar da figura batzuk sortuz, adibidez nik 8 bat egin behar nuen eta gero zirkulo bat. Biok bat izan behar gara". Azkenean garaile atera zen eta zelan eskertu zenion Hop zaldiari? "Txutxeak eman nizkion, baina zaldientzako bereziak direnak".

Baina txapelketa hauetan ez da bakarrik kontutan izaten zaldi gainean egiten den lana. Janzkera, zalduna eta zaldiarena ere puntuatzen da. "Trenzak eta sudadera polita jartzeak puntuak ematen dauz". Izaro jake beltza, praka beige kolorekoak eta ondo garbitutako botekin aritzen da.

Hop 9 urteko zaldi arabiarra da. Raid txapelketetan parte hartu du, 60 kilometroko lasterketetan eta Kati Bi zalditegian erakutsitakoa da. Ibon Alberdi da Hop eta Izaroren entrenatzailea.

Uztailean zehar lanez gainezka ibili dira, zalditegira hurbildutakoei beren gainean ibiltzen erakusten edo paseoan inguruko parajeak ezagutzera eramaten.

Orain, abuztuan, lan gutxiago izango dute, jende asko oporretan izango delako, baina ez dira geldirik egongo. Horrela jakinarazi dute zalditegiko arduradunek. Abuztuan zehar irteerak edo paseoak izango dira aukeran zalditegi honetan. Eta irailerako akademia irekiko dute zaldi gainean ibiltzeko.

IDs

estudio arquitectura y diseño

Joana Gil lleva ya más de 2 años al frente de su estudio de arquitectura y diseño IDS. Se trata de un estudio multidisciplinar en el que se realizan trabajos de arquitectura, diseño y reformas. "Trabajamos para un amplio abanico de clientes, desde locales comerciales hasta viviendas particulares, tanto en proyectos completos como en reformas puntuales", señala Joana.

El trabajo de IDS comienza con la realización del proyecto técnico, la obtención de las pertinentes licencias por los organismos competentes y el asesoramiento tanto funcional como estético. "Solucionamos los problemas de los espacios para que las personas que habitan y trabajan en ellos no tengan problemas; habitar y trabajar en un espacio adecuado a tus necesidades aumenta nuestra CALIDAD DE VIDA".

Y en todo este proceso participa de manera activa el cliente. "Nuestro principal objetivo es conseguir que el cliente se ilusione y participe del proceso constructivo, ayudándolo a nivel técnico. El desarrollo de nuestro diseño y proyecto lo culminamos con la ejecución de las obras necesarias, cumpliendo los objetivos marcados por los mismos clientes".

Entre los trabajos que han realizado en Amorebieta destacan los locales de Soiñu Txiki, Beittu, Seguros Garamendi, Pausa,…y viviendas unifamiliares. Todo nuestros trabajos podéis verlos en nuestra pagina web.

También frente a las nuevas necesidades por las nuevas normativas realizan los estudios de Certificados Energéticos para viviendas y locales, así como ITEs de edificios.

Además asesoran y comercializan casas prefabricadas en hormigón y madera. "Es una alternativa que cada vez gana más adeptos. La calidad es muy elevada y cumplen los estándares y normativas", dice Joana.

- Proiektuak; etxebizitzak, merkataritza-lokalak, bulegoak, etabar.
- Lanen zuzendaritza, legeztapenak, eraberritze integralak, energía ziurtagiriak, eraikinen ikuskapen teknikoa (EIT)
- Ekodisenua, bio-eraikuntza, espacio jasangarrien disenua

Direccion: Abasolo Apezpiku bajo 2
Telefono: 946568745
Movil:626926052
Correo: ids@idsestudio.com
www.idsestudio.com

Zubitxea
Asesoría integral
José Ignacio Pérez Calzada
MAPFRE
Gernika plaza, 1. Tel. 94 673 39 04 - Fax: 94 673 31 00
48340 **AMOREBIETA** (Bizkaia)

Zelaieta Hortz Klinika
RPS 146/15
Nº Col. 48001518
Asun Agirre Zugazagoitia Odontóloga
Máster en Implantología y Rehabilitación Oral
Gudari kalea, 4 bajo
48340 AMOREBIETA-ETXANO
Tlf. 946309120
Móvil: 619340078
gudarikalea4@gmail.com

INSTALACIONES ELECTRICAS
BOBINADO MOTORES
AUTOMATISMOS Y APARELLAJE DE
CUADROS ELECTRICOS, ALARMAS, INTERFONIA
ELECTRICIDAD ZORNOTZA S.A.
San Pedro, s/n. - Políg. VALET
Teléfono 673 31 30
AMOREBIETA (BIZKAIA)

CARRERAS DRIFT

LA PASIÓN POR EL DERRAPAJE

Aitor Galán e Iker Reyes, dos jóvenes zornotzarras, participan en el Campeonato de España de Drift, una modalidad de carreras espectacular. El drifting o drift es un estilo de conducción de vehículos que consiste en derrapar de manera que el vehículo forme un ángulo con la dirección de movimiento. A fines de la década de los 90 se convirtió en una disciplina propia, con pilotos especialmente entrenados, con coches preparados para mantener derrapes controlados a altas velocidades y campeonatos en los que no se compite por tiempo sino por estilo. La mayoría de coches de drift suelen ser de propulsión trasera, pero también pueden ser de tracción integral a las 4 ruedas.

Aitor es el piloto, e Iker el asistente. Llevan un BMW 325 con freno de mano hidraúlico para alargar la derrapada y el diferencial bloqueado. El resto el coche es de serie. "Las clasificaciones se realizan en solitario y se puntúan los ángulos de giro, la distancia a los conos, que no pierda velocidad en las curvas, etc. Luego se hacen eliminatorias por parejas, que se llaman batallas, hasta llegar a la final". Mientras Aitor piloto, Iker arregla los desperfectos ocasionados. Es un equipo compenetrado.

Ambos se dejan el sueldo, que ganan en Izar y Trater, en arreglar los desperfectos, en ruedas, inscripciones y desplazamientos. Les ayudan Izar y la tienda de serigrafía de Mertxe, la madre de Iker y este año un patrocinador les proporciona ruedas. Pero disfrutan a tope. Ahora van en segunda posición en el campeonato y a falta de dos carreras esperan retomar la primera posición y ganar la general.

Carpinteria Aluminios
Iker Albizuri

TODO TIPO DE TRABAJOS EN:
- Aluminio R.P.T.
- Hierro
- P.V.C.
- Trabajos artesanales

Pida presupuestos sin compromiso

Polígono Biarritz, 1
I Tel. 946 731 425
I Fax 946 308 973
48340 AMOREBIETA-ETXANO
E-mail: CARP.ALBIZURI@terra.es

Torrealday
ASESORES CONSULTORES

Zure aholkurako!

Herriko Plaza, 4 - 1º | 48340 AMOREBIETA
tels: 94 673 33 00 | fax: 94 673 23 58
www.torrealday.es

ACREDITADO POR ENAC
ES04/0151

Clínica dental IZA
Hortz klinika

- PADI
- Ortodoncia
- Periodoncia
- Implantes
- Estética

Gorka Iza Miguel

Zezilia Gallartzagoitia 9
Telf-Fax: 94 673 38 11
RPS. 181/10

IGOR GARMENDIA

2º EN LA QUEBRANTAHUESOS

Comenzó a rodar en la bicicleta a los 30 años. Y este año, ha entrado en segunda posición en la meta de la mítica carrera popular denominada "Quebrantahuesos", una prueba de 200 kilómetros con salida y llegada en Sabiñanigo, que transcurre por los Pirineos y sube a los puertos de Somport, Marie Blanque y Portalet. Cerca de 8.000 participantes que han obtenido el dorsal a través de un riguroso sorteo. Una prueba a la que todo aficionado quiere ir y cuyo primer objetivo es terminar. Es una prueba dura y con condiciones climatológicas adversas, como han sido las de este año, es ya un triunfo entrar en meta.

Ibon este año tenía el objetivo además de bajar de 6 horas. Y finalmente marcó un crono de 5h 52 minutos, tan solo 1'30" más que Nicolas Roux, el vencedor de la prueba. "Estábamos 5 corredores en el último puerto. Y luego en la última tachuela en Hoz de Jaca se fue Nicolas y yo detrás". Ibon ha entrenado duro para poder alcanzar un buen estado de forma. Ha quitado tiempo a su familia, a su descanso y ha rodado con su maillot del equipo GnG todas las semanas. "Quiero dedicar este segundo puesto a mi mujer Enaitz y a mis hijos. Son los que más sufren mis ausencias. Eskerrik asko bihotzez!!

Clínica Del Pie BEHATZ

Diagnóstico y Tratamiento de las afecciones del pie:
Durezas y callosidades
Alteraciones de las uñas
Papilomas
Estudio biomecánico del pie
Análisis computerizado de la marcha
Pie diabético
Podología infantil
Podología deportiva
Plantillas ortopédicas

PODÓLOGOS:
Lorena Ramos Collados Col. 241
Samuel Martínez Martín Col. 253

R.P.S. Nº 98/08

Konbenio, 8 - Local 48340 Amorebieta - Etxano (Bizkaia)
Telf 94 656 29 74
e-mail: clinicadelpiebehatz@euskalnet.net

Auto-Reparaciones SAN ANTONIO
Red TallerXXI ZORNOTZA - AMOREBIETA

• Mecánica del Automóvil • Equipo de Diagnósis
• Equipo Pre-ITV • Servicio de Neumáticos
• Alineado de Direcciones
Pasamos la ITV a tu coche
Polígono LAUAXETA (INBISA) • Pabellón A-6 • B.º San Antonio
Tel.: 94 673 02 25 • Fax: 94 630 11 09
www.talleressanantonio.com • E-mail:tsanantonio@dds-online.net
48340 AMOREBIETA-ETXANO

Talleres AMOREBIETA

• Reparación general del automóvil: mecánica y electricidad
• Colocación radiocassetes, alarmas, teléfonos...
• Servicios rápidos: Aceite, filtros, pastillas de freno...
• Revisión vehículos pre-inspección ITV y envío del mismo.

Disponemos de VEHÍCULOS DE CORTESÍA totalmente GRATUITOS para nuestros clientes

Telf.: 94 630 88 21

CLÍNICA DENTAL
IÑIGO LARIZGOITIA SALINAS COL. 1294
ODONTOLOGÍA GENERAL
IMPLANTES
ORTODONCIA
PADI-IMQ-MAPFRE-UNIVERSALUD
www.clinicalarizgoitia.com
Gudari 1, 2º C AMOREBIETA-ETXANO
TFNO 94 673 12 81
RPS 120/14

IGOR CENIGAONAINDIA

PULIDO A CINCEL Y MARTILLO

El zornotzarra Igor Cenigaonaindia, de 35 años, se ha proclamado Campeón de Euskadi de Fitness. Con 1,90 cms de altura y 87 kilos de peso, este atleta ha pulido su cuerpo a base de trabajo y esfuerzo. Y lo ha hecho en en polideportivo de Larrea con la ayuda del monitor Alberto Cano, quien le ha ayudado con la dieta y los entrenamientos. Igor ganó en la prueba celebrada en Gernika el pasaso 28 de mayo, en talla alta y los jueces dijeron que "está muy bien definido y equilibrado, tanto la parte inferior como superior, donde destaca una gran espalda".

Igor entrena entre 5 y 6 días a la semana."No me cuesta porque me gusta entrenar. Aunque para el campeonato he tenido que sacrificarme algo más". A Igor también le gustan otros deportes, es miembro de Ukabilak, y también le encanta la natación.

KOPISTEGIA
KOPI ON
COPISTERIA
copias b/n y color - impresión digital - copia e impresión de planos b/n y color - fax
encuadernaciones - plastificados - regalos personalizados - consumibles informáticos
reaparición de ordenadores - revelado digital - carteleria

Tel.: 946 730 943
Fax.: 94 630 14 67
San Miguel 6
AMOREBIETA

Aseguru artekaritza
J.J. BURGOA
Correduría de seguros S. L.

- Vehículos *Ibilgailuak*
- Comercio *Merkataritza*
- Hogar *Etxebizitza*
- Pyme
- Accidentes personales *Istripu pertsonalak*
- Vida y jubilación, etc. *Bizi-iraupena eta jubilazioa*

San Miguel, 20 **AMOREBIETA**
Tel.: 94 673 00 41 Fax: 94 673 42 92

VENEZIA
PIZZERIA
✔ Gran variedad de Pizzas Artesanas
✔ Platos combinados ✔ Bocadillos
Hamburguesas ✔ Raciones de productos ibéricos
☎ 94 630 85 84 (Pizzeria) - 94 673 17 86 (Cafetería)

TALLERES ELECTROMECANICOS
ZURE IUR, S. L.
• Diagnosis de su vehiculo
• Puesta a punto
• Instalacion de tacógrafos
Mecánica y electricidad
• SERVICIO RÁPIDO
Bº Ibarra / Poligono Condor II - Pab. 1
48340 AMOREBIETA-ETXANO
Telfs. 94 673 11 33
619 405 571 / 669 298 821

PATXI GONZÁLEZ

GANA EL CONCURSO DE BILBAINADAS

El zornotzarra Patxi González, ha obtenido el primer premio en el XX Concurso de Bilbainadas de la villa, con 'El habla de Bilbao'. Patxi ha escrito la letra de esta bilbainada con palabras "que toda la vida se han dicho en Bilbao y que están recogidas en el "Lexicón bilbaíno", de Emiliano de Arriaga y que la Catedrática de la UPV en Lingüística, Maitena Etxebarria, desgrana en su libro " Sociolingüística urbana: el habla de Bilbao". "Es un libro de más de 700 páginas que tomé prestado en la biblioteca de la Alhóndiga de Bilbao. Un tesoro en forma de papel con cientos o miles de palabras propias del Botxo", dice Patxi.

Con una selección de esas palabras y una melodía original, Patxi grabó una maqueta con su voz y la presentó a concurso. En esta ocasión han competido un total de 25 temas. Además del trofeo, recibirá un premio de 955 euros. "Lo que voy a fardar este verano con este premio. Que ya está casi gastado, por cierto".

"El habla de Bilbao" es una bilbainada, pero también es un diccionario con palabras como: sinsorgo, piripi, soplamocos, txiritxiri, kakalarri, baragarri, artaburu, papau, fardar, full..Muchas provienen del castellano, otras muchas del euskera y otras del inglés", dice este txirene zornotzarra.

La entrega de premios tendrá lugar el viernes 26 de agosto, en la Semana Grande de Bilbao ,en la pérgola del parque de Doña Casilda, durante el concierto de bilbainadas. El Ayuntamiento editará un disco con los temas ganadores de esta edición y el 27 de noviembre se cantarán todos los temas en el Teatro Arriaga.

NEUMATICOS
ETXEBARRIA

Todas las marcas: Bridgestone, Michelin, Firestone, Good Year

B / Euba - Amorebieta ☎ 94 630 80 10

XIX ENRIKE RENTERIA
ETA ZINTZILIK LEHIAKETA

Iker Mugarra San Martin, de Zeberio, ha ganado la XIX edición del concurso de pintura Enrike Renteria celebrado el pasado día 10 en nuestra localidad. Una obra apaisada de un callejón (en la sombra que hoy hacía mucho calor) ha obtenido el primer premio de 500 euros. Juan José Altuna, de Bergara, se ha llevado el segundo premio valorado en 400 euros, con una obra en la que aparece la entrada del parking de Nafarroa, y el valenciano Francisco Pérez Navarro ha logrado el tercer premio con el pórtico de la parroquia de Amorebieta. El primer local ha sido para Alberto García, con una obra en la que aparece el nuevo ambulatorio. Maialen Ruiz Gallo se ha llevado el premio a la pintora joven.

En el concurso de Zintzilik, el primer premio ha sido precisamente para el zornotzarra Alberto García, con una obra de "Vacaciones en Roma", pero en Amorebieta. El segundo premio ha sido para Pablo Zabala Arana, de Getxo, y el tercero se ha ido a Pamplona de la mano de Ana Galar Aristegi. El premio local en Zintzilik ha sido para Carmen Marin Gómez.

1er Premio Iker Mugarra

1er Premio Zintzilik Alberto García

2º Premio Juan José Altuna

1er Premio local Zintzilik Carmen Marin

3º Premio Francisco Pérez Navarro

UZTAILAK 9, ATE IREKIAK

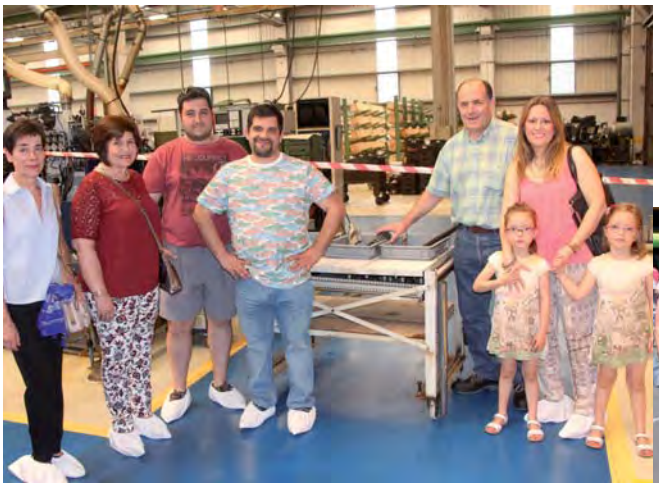

IZAR®
CUTTING TOOLS

Ondo pasa jaiak!!

izartool.com

Igor

SANTANATXU: Este año el desfile de cuadrillas será reemplazado por una fiesta de disfraces dedicada a **los 60**.

Funeraria
LARRAZ
Ehorztetxea
Servicio permanente 24 horas

San Pedro, 26
48340 AMOREBIETA
Tfno.: 94 673 06 23
Fax: 94 673 06 23

José Matía. 36
01400 LLODIO
Tfno.: 94 672 77 50
Fax: 94 672 86 79

La Cruz, 1
48480 ARRIGORRIAGA
Tfno.: 94 671 00 61
Fax: 94 671 40 14

Po. Ind. Kalzadako, A1
01470 AMURRIO
Tfno.: 94 672 77 50
Fax: 94 672 86 79

www.amorebieta.com
24 urte
hilero
zornotzan
BI-256-92

JABI ATUTXA AMEZUA Editor-Director
Teléfonos: 94 6308645
619 93 21 04

APARTADO CORREOS: 207
www. amorebieta.com
info@amorebieta.com

Cecilia Gaiarzagoitia 5

Mas novedades en www.pisoon.com

946 301 012

piso on

Amorebieta 180.000 €

Piso en centro zona peatonal con 3 habitaciones, ascensor, camarote, reformado. Para entrar a vivir.

Amorebieta 220.000 €

Piso de reciente construcción con 2 habitaciones con posibilidad de 3 y 2 baños, ascensor y calefacción. Garaje y trastero.

Amorebieta 210.000 €

Caserío semi-reformado de 260m² con 3 hectáreas de terreno con muy buena orientación, entorno rural, excelente ubicación y comunicación.

Amorebieta

V.P.O de un dormitorio con gran terraza con muy buena orientación. En el centro. Decorado a capricho. No te dejará indiferente!

Amorebieta 145.000 €

Piso en el centro, alto con ascensor, orientación sur, 2 habitaciones, camarote grande. Ideal inversión!

Amorebieta 180.000 €

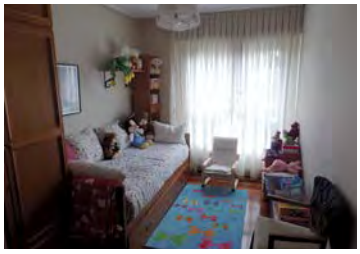

Piso con gran terraza de 45m², con 3 dormitorios y 2 baños, reformado, con garaje y trastero. Para entrar a vivir. Calefacción y ascensor.

Amorebieta 260.000 €

Piso en el centro de 100m² con 3 habitaciones y 2 baños, 2 terrazas amplías con muy buena orientación, garaje grande, trastero y camarote, ascensor y calefacción. Bonita distribución.

Amorebieta 300.000 €

Piso en el centro de 100m² en zona inmejorable con 3 habitaciones y 2 baños, garaje y trastero directos, ascensor, calefacción. Para entrar a vivir.

Amorebieta 270.000 €

Piso de obra nueva con 3 dormitorios y 2 baños, garaje y trastero, calefacción, ascensor. Buena zona del centro. Pregunta lo que hay libre en la 2º fase!

Amorebieta 175.000 €

Piso totalmente reformado con 2 habitaciones con posibilidad de 3, ascensor, calefacción, camarote amplío, balcón cerrado. Muy interesante!

Amorebieta 378.000 €

Duplex en el centro, excelente estado, 4 habitaciones y 3 baños, muy buena orientación, garaje y trastero, calefacción, ascensor, terraza.

Amorebieta 170.000 €

Apartamento en pleno centro de Amorebieta, excelente estado, todo exterior, buena orientación, ascensor y calefacción.

PROXIMA CONSTRUCCION BLOQUE 3 EN ARRAIBIONDO ETORBIDEA

Este trabajo, seguro que te interesa.

Si quieres formar parte de un proyecto profesional sólido y viable ven a Seguros Bilbao. No encontrarás un respaldo mayor para poner en marcha tu propio negocio.

- La mejor formación con un tutor personal.
- Ingresos desde el primer día.
- Tu propia oficina a un coste cero.
- La seguridad de una compañía líder.

Si estás interesado,
envíanos tu CV a
seleccion@segurosbilbao.com

Seguros Bilbao