www.amorebieta.com
277 alea febrero 2015 otsaila

hilero
zornotzan

Kepa Txarterina
Gernikako Arbolaren zaindaria

encuentra mas de 1.500 inmuebles en Bizkaia

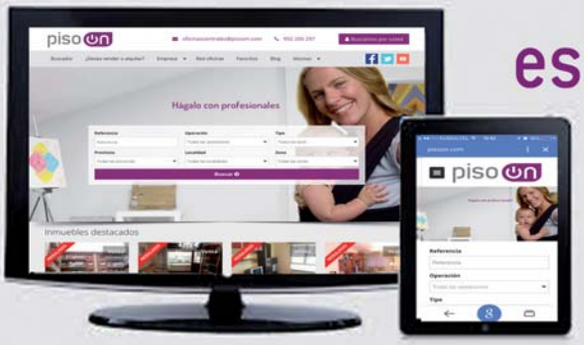

estrenamos nueva web
www.pisoon.com
y seguimos incorporando nuevos inmuebles

piso un
elblogdepisoon.com

KEPA TXARTERINA

Gernikako Arbolaren zaindaria

Munduko zuhaitzik ospetsuenetariko bat da. Udako hileetan 30.000 bat pertsonen bisita jasotzen du. Euskal Herriko sinbolorik garrantzitsuena da. Eta bere zaindaria zornotzarra da, Kepa Txarterina, Basalan enpresako injineru agronomoa.

Hilaren 2an, Bizkaiko Batzar Nagusietan ohiko saioa egin ostean, eta ordezkari politikoz beteriko ekitaldi batean, landatu zuten aurrerantzean Gernikako Arbola izango dena. "Aurrekoa urtarrilean hil zen eta haren anaia da orain landatutakoa eta udaberri honetan bertan loreak emango dauz", dio Kepak.

Ekitaldian izan ziren, besteak beste, Iñigo Urkullu lehendakaria, Ana Madariaga Bizkaiko Batzar Nagusietako lehendakaria, Jose Luis Bilbao Bizkaiko ahaldun nagusia, eta Jose Maria Gorroño Gernikako alkatea. Iñigo Urkullu Lehendakaria izan zen lehenengo lur palakada ematearen arduraduna. Gero bertan izandako guztiek bota zuten palakada bana.

Ekitaldi ofiziala amaitu zenean bizi izan genituen unerik hunkigarrienak. Behintzat Kepa Txarterina zornotzarrarentzat. Izan ere, ordurarte atzeko aldean egon zen, Basalaneko langileekin batera. Orduan, Urkullu lehendakaria eurekin argazkiak ateratzera hurbildu zen, zuhaitza hain ondo zaindu dutenekin. Berriro ere pala eskuartean hartu edo langile guztiekin batera lurra bota zuen sustraiak tapatzeko.

Kepa Txarterinarekin batera, Miren Dañabeitia, EHU-ko Biologia irakaslea eta Domingo Merino, Fraisoro laborategiko zuzendaria izan dira lanean. Laugarren zuhaitza urtarrilean ihardetsi zenetik, Basalaneko langileak leku aldaketa prestatzen joan dira. Aurrekoa ito egin zen, ur gehiegi zuelako eta orain drenaje ona ipinteaz gain, ura kanporatzeko bonba bi jarri dira azpian.

Landatutako Gernikako Arbola 2000. urtekoa da, Arratiako harizti batean hazi da eta urtarrilean hil zenaren anaia da. Hemendik aurrera, berriz, bere bizitza guztiz aldatuko da. Bere aurrean etorkizuneko lehendakarien izendapenak ospatuko dira eta euskal gizartearen zuhaitzik famatuena izango da.

Gernikako Arbola da bedeinkatua euskaldunen artean guztiz maitatua. Eman ta zabal zazu munduan frutua adoratzen zaitugu Arbola santua

TXORIENE

Zigor Iturrietarekin

Orain arte Ultra Trail lasterketak egiteagatik ezagutu izan dugu Zigor Iturrieta, eubatarra. Baina oraingoan ez gara horretaz mintzatuko, baizik eta sukaldaritzaz. Izan ere, Zigor ETB-1ko Txoriene izeneko sukaldaritza programaren aurkezle berria dugu.

Hilaren 9an estreinatu da Txoriene Zigor Iturrietarekin eta egunero ikusi ahal dozue arratsaldeko hiruretan hasita. "Nire lanbide sukaldea izan da beti, orain arte eskoletarako menuak prestatzen dituen enpresa batean egon naiz lanean, lagun batek telebistan kasting bat zegoela esan zidan arte".

Kasting horretan patatazko tortila egiteaz gain, kamara aurrean berba egin behar zuen ordu erdi batean. Zigor oso ondo prestatu zen, patataren historia ikasi zuen eta ordu erdi horretan isildu barik egon zen. "Hurrengo egunean deitu zidaten programa niretzako zela esanez. Gainera, nik batueraz egin ahal dot eta behar izanez gero bizkaieraz eta gipuzkoeraz ere bai".

Astean birritan grabatzen du programa Miramonen eta bera arduratzen da denetaz. "Erosketak egin, platerrak prestatu, kolaboratzaileak aurkitu eta gaiak prestatu. 60 programa egingo ditugu orain eta ondo baldin badoa gehiago sinatuko ditugu. Horrela bada laguntzaileren bat jarriko didate".

Gaur egun sukaldaritza programa mordoa daude telebistan, kalitate handikoak denak. Horren artean nola konpetitu da arazoa, zer eskeini, nola egin, zer kontatu… Zigorrek planifikazio bikaina egin du denboraldi honetarako. "Astelehenetan kirolarien bisita izaten dugu, astearteetan elikadura dietista batekin, asteazkenetan amamen eta aititeen eguna, ostegunetan euskal ekoizleak eta ostiraletan umeak. Beste ikuspuntu batzuk jorratzen ditugu platerak prestatzen ditudan bitartean. Umeak, adibidez, gurekin sukaldean badira gero ez dute erreparorik arraina jateko, mendira edo hondartzara joateko picniak egin, urtebetetze jaietarako menu bereziak, jolasak asmatzen ditugu plateren diseinuekin, etabar ".

Badakizue, sukaldaritza ikasi nahi baduzue eta ordu entretenigarria igaro, arratsaldero ETB-1n Txoriene Zigor Iturrietarekin.

BAR CAFETERIA

IDOIA

659 475 408 - 946 027 587

C/ Juan Alzaga, 1 Amorebieta

- Especialidad en:
  - Pulpo a la gallega - Pescados frescos: Lubina, Cogotes, Dorada, Bacalao pil-pil, Bacalao vizcaina, ... - Cordero asado - Cochinillo - Carrileras - Rabo de buey - Paellas de marisco
- Bocadillos variados, hamburguesas de todo tipo, patatas ali-oli, patatas bravas...
- Todos los días encargos de comida para llevar.
- Los martes a partir de las 19 h gratis sarteneko
- Sábados y domingos con cada ración de rabas, txopitos o fritos gratis ración de gambas a la plantxa
- Sobre encargo toda clase de tartas caseras

Bar Garamendi

Hnos. Román Olazar

EL ARTE DEL BUEN PICAR

Etorri zaitez!!!

Karmen, 11 - Telf. 946 73 21 09 ZORNOTZA

PON TU SALUD EN MANOS PROFESIONALES

Manu Acevedo

FISIOTERAPIA
MASAJES
TERAPIA MANUAL
RECUPERACION FUNCIONAL
ELECTROTERAPIA

OSTEOPATIA
ESTRUCTURAL
VISCERAL
CRANEAL

TRATAMIENTOS EN PATOLOGIAS
TRAUMATOLOGIA
REUMATOLOGIA
NEUROLOGIA
DEPORTIVO
INFANTIL

R.P.S. 65/12

KONBENIO, 6 BAJO 48340 AMOREBIETA
TEL.: 94 630 07 13

consulta GHAR

CARROCERIAS
TRES ESTRELLAS

- Reparación con bancada para turismos
- Secado al horno

Polígono Biarritz - Tel.: 94 673 21 36 / 48340 AMOREBIETA

BOROA JATETXEA

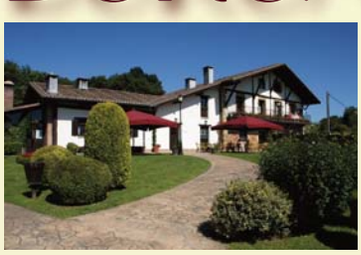

- Comidas para empresas
- Banquetes, bodas
- Menús especiales
- Carta seleccionada

Telf. 94 673 47 47 / Fax 94 630 93 97 / www.boroa.com / Boroa Auzoa / **AMOREBIETA**

BAR ATERPE

Zubipunte 10 - Amorebieta • 94 673 04 16

Feria de Abril

25 (sábado) y **26** (domingo) **abril**

• Tablao flamenco • Menú andaluz
• Manzanilla "La Guita"

Sábado 22 h. y Domingo 12 h.

SEVILLANAS EN DIRECTO

ekin nuevo patrocinador de la SCA

La Sociedad Ciclista Amorebieta ha realizado la presentación anual de sus equipos en un acto celebrado en el Zornotza Aretoa. La cooperativa zornotzarra EKIN es el nuevo patrocinador y su logotipo adorna los nuevos maillots y la rotulación de los coches y furgonetas de la sociedad. "Estamos muy contentos con la aportación e ilusión de Ekin con nuestros equipos. Es de agradecer que apuesten por el ciclismo, un deporte minoritario si lo comparamos con el fútbol", señala el presidente de la SCA, Iñigo Larrucea.

Gracias a la aportación de Ekin y el Ayuntamiento de Amorebieta-Etxano, los ciclistas de este club no tienen que aportar dinero para practicar este deporte. "El coste cero para los chavales supone un aliciente, porque nosotros les entregamos la equipación y nos encargamos de los traslados a las carreras. También tenemos bicicletas para los que se inician en la escuela de ciclismo", recuerda Larrucea. Un total de 28 ciclistas componen la plantilla de este año, repartidos en categorías de cadetes y juveniles, además de los integrantes de la escuela de ciclismo.

Llega la Primavera!

Y con ella las carreras que organiza la S.C. Amorebieta. Comienzan el 28 de marzo con los sub23, el día 29 a la mañana se disputa la prueba de junior y a la tarde la carrera de cadetes. El 12 de abril se disputará la Clásica Primavera con los profesionales. Debido a las obras de Autzagane se repite el circuito del año pasado que tanto gustó a los aficionados. Dos fines de semana para disfrutar del mejor ciclismo en Amorebieta. Zatoz eta gozatu!!

ekin

URGOZO RUGBY TALDEA

Un grupo de 30 zornotzarras trata de sacar adelante el proyecto de un equipo de rugby para comenzar a competir en la categoría senior de 2ª el próximo mes de octubre, cuando comienza la liga. Entrenan en las campas de Jauregibarria hasta que puedan disponer de un campo adecuado. "Hemos hablado con el concejal de Deportes, Andoni Agirrebeitia, y se ha comprometido a pagarnos el alquiler del campo en Lauaxeta o en el Karmelo. Gracias a ello en breve dispondremos de un lugar de entrenamiento y un servicio de duchas", señala Aitor Bilbao, el vicepresidente de Zornotzako Urgozo Rugby Taldea.

Se lamentan del elevado precio de las fichas federativas y del precio de los arbitrajes y otras cuestiones organizativas, que encarecen este deporte. "En fichas tenemos que gastar 340 euros por cada jugador, es decir, multiplicado por 30 jugadores nos da un total de 10.200 euros. Además la inscripción del equipo cuesta otros 1.000 euros, los arbitrajes otros 1.000. Tampoco tenemos aún las camisetas y el material que tenemos es cedido de otros clubes de rugby como Elorrio y Durango".

Por ello inician una campaña para buscar patrocinadores y ayudas entre las empresas y comercios de Amorebieta-Etxano. "Vamos a ir puerta a puerta, pidiendo ayuda, colaboración y apoyo. Además queremos sacar rifas y montar una txozna en fiestas de Amorebieta".

Pueblos de alrededor como Elorrio, Durango y Gernika tienen potentes equipos de rugby. En Amorebieta hay afición y jóvenes que quieren cumplir su sueño. Y para ello hacen un llamamiento a toda la población para que se sume a su proyecto : "A la melé, a la melé".

"a la melé, a la melé"

M. Magunacelaya Sauto NºCol 1378
Clínica dental · Hortz klinika
RPS 248/14
Odontología general
Ortodoncia
Ortodoncia invisible
Implantes
Periodoncia
Prótesis
Estética dental
Tratamiento de ATM
Antigua consulta de Mercedes Echevarria.
San Miguel nº9, 1ºF · 48340 Amorebieta · TLF. 94 673 16 22
Síguenos en

ZORNOTZAko BATZOKIA
Menú del día 12 € • Menú fin de semana 18 €
• Carta de raciones y cazuelitas
• Comida para llevar
• Repostería de todo tipo por encargo
Konbenio, 9. Amorebieta-Etxano
Tel.: 946 574 421 www.baibatzokia.com

CENTROS SOCIO-SANITARIOS IGURCO José Mª Azkuna

Prestaciones y servicios:
- Servicio médico especializado
- Servicio de enfermería
- Atención psicológica y social
- Estimulación cognitiva
- Fisioterapia
- Atención profesional en las actividades básicas de la vida diaria
- Intervención familiar
- Otros servicios: peluquería, podología, etc.

*Semana Santa, verano, fines de semana, convalecencias, respiro del cuidador, etc.

15% de descuento en estancias temporales*

¡Visítanos!
94 630 99 55
www.igurco.es

IMQ Tu seguro médico
IGURCO Servicios Socio-Sanitarios

GAZTE EGUNA

Zornotzako gazteen antolakuntzak inflexio-puntu bat bizi berri du, aurton taldeka banatu dira zereginak eta ekintzak. Aipatu beharra dugu, lana ez dela batere erreza izan, baina gogoa eta kemena bidelagun izan ezkero, ezinezkoa ere posible egin daitekeela erakutsi dutela. Egunari erreparatuz, lehen protagonistak herriko txikienak izan ditugu, jolas eta margo artean euren saltsan ibili direnak. Bitartean, txistulariak eta zanpantzarrak izan ditugu herritik zehar, negu gordin honi doinua erantsi nahian. Segidan, indarrak hartzea besterik ez zen gelditzen, eta horretan jaioak gara euskaldunak. Indar horien emaile: makarroiak tomatearekin eta txorixoarekin, solomoa piperrekin eta postrea. Hauekin bukatu, eta martxan hasteko ordua; trikitilariekin batera, euskaraokea! Hainbat izan dira animatu direnak eta berotan sartzen hasi direnak. Jakin dakigunez, hotzak ez baitu errukirik eta honi aurre egiteko, mugimendua da onena. Horrexegatik, aurreko kale kantoian itxaroten zegoen elektrotxarangarekin herriko kaleak animatzera ausartzea besterik ez zen gelditzen. Jada martxa hartuta ezin baita gelditu, eta horren adierazle, gaua ondo baino hobeto amaitzeko arduradunak: Txapelpunk eta Trikizio erromeria. Besterik behar al da?

Amaia Larruzea

ALICIA HERNANDEZ CID

PSE-EE PSOE Bizkaia

Candidata a la Alcaldía de Amorebieta-Etxano por el PSE-EE

¿Qué supone para ti haber sido elegida como candidata a las elecciones municipales por el PSE-EE de Amorebieta?

Lo primero agradecimiento por la confianza que depositan mis compañeros en mí y, después, una gran responsabilidad para con los vecinos del municipio.

¿Qué resultado esperas en estas elecciones?

Últimamente se están publicando muchas encuestas. Casi no hay semana en la que no nos ofrezcan datos sobre la intención de voto. Creo que hay mucha incertidumbre y que los resultados que se nos presentan son, en ocasiones, contradictorios. Esto son unas elecciones municipales y aquí los vecinos y vecinas van a juzgar nuestra labor y nuestro proyecto de futuro. Los Socialistas hemos trabajado duro por este pueblo y lo vamos a seguir haciendo. Estoy convencida de que Amorebieta será mejor con los Socialistas en el Ayuntamiento.

¿Qué es lo que han aportado los Socialistas a Amorebieta?

No hay nada de la transformación de este pueblo que no lleve el apoyo del Partido Socialista. Hemos logrado que se cubran las necesidades sociales, se haga el Centro de Nafarroa, el de Zelaieta, el ambulatorio, se han hecho más viviendas de VPO que en ningún otro pueblo, se están aumentando las plazas de aparcamiento y hemos contribuido a la urbanización de las calles y los barrios.

Los representantes socialistas en el Ayuntamiento hemos conseguido llevar adelante un 80% de nuestro programa y para este año, a propuesta de nuestro partido, se hará la segunda fase de la urbanización de Ogembarrena, se ha aumentado la partida para desempleo, se han asignado 100.000 euros para la mejora de Astepe, se está haciendo la pasarela de Zubizabala, como continuación del ascensor etc. Intentamos mejorar las condiciones de vida de nuestros vecinos.

¿Has comentado lo del ascensor de Zubizabala y la pasarela. Esta no se hace por la movilización de los vecinos?

Por descontado que los vecinos han tenido mucho que ver, pero luego hay que asignar el presupuesto y aprobarlo. Se pensó que con el ascensor se mejoraba la accesibilidad y que sería suficiente pero constatamos que ese planteamiento se podía mejorar y con la nueva pasarela daremos una nueva entrada y salida al barrio y a todas aquellas personas que accedan a la estación o al cementerio.

¿Qué prioridades o proyectos tiene el PSE-EE para la próxima legislatura?

Lo tenemos muy claro: Garantizar los Servicios Sociales, aumentar las partida para luchar contra el desempleo y para ayudar a la contratación, apoyar a los emprendedores con 7.000 euros al empezar y abonar lo correspondiente a la cotización de la Seguridad Social durante el primer año y seguiremos trabajando para mejorar los barrios. Se han hecho cosas, pero no son suficientes, sobre todo, en barrios como Astepe o Tantorta.

Candidata a la Alcaldía de Amorebieta-Etxano por el PSE-EE

PSE-EE PSOE Bizkaia

DENDARIAK
ZORNOTZAKO DENDARIEN ELKARTEA
COMERCIOS UNIDOS DE AMOREBIETA

Este mes desde Dendariak comenzamos con el servicio de paraguas de cortesía. Los establecimientos asociados van a disponer de unos paraguas de Dendariak que permite a los usuarios solicitarlos de forma gratuita si de pronto les sorprende un chaparrón y no disponen de un paraguas propio. Una vez que los han utilizado los deberán devolvver en algún establecimiento asociado a Dendariak, de esta manera si lo vuelven a necesitar otro día pueden contar con el servicio de nuevo.

Este es un servicio útil y práctico para los clientes, ya que contribuyen a identificar el comercio urbano como un comercio cercano al cliente y capaz de ofrecer un valor añadido.

Además ya estamos preparando la nueva campaña del Día de la Madre que estará en vigor a mediados del mes de abril.

AZURMENDI

GORKAIZAGIRRE

Legina auzoa Corredor del Txorierri salida nº 25
Larrabetzu (Lezama) Bizkaia
Tel: 34 944 558 866 - Fax: 944 558 860
e-mail: info@azurmendi.biz - www.azurmendi.biz

pio pio
Asador de pollos

Abierto todos los días
Servicio a domicilio
MENÚ
de lunes a viernes
desde 8,60 €
AMOREBIETA
San Juan, 3
Tel. 94 673 44 22

Hamburguesería-Restaurante
SHARKY
Servicio a domicilio
Ofertas diarias:
Hamburguesas, bocadillos,
platos combinados y carta
☎ 94 605 33 77
A. Apezpiku, 2 - AMOREBIETA-Etxano

RESIDENCIA
PIÑUDI
Centro privado, concertado con la Diputación
✻ Asistencia permanente ✻ Personal cualificado
✻ Centro reducido (máximo 20 persona)
✻ Trato familiar ✻ Peluquería ✻ ATS

C/ Carmen, 26
Telf.: 94 630 86 34

65 €/día
1.850 €/mes

INAUGURADA LA 3 FASE DE LA AIC DE BOROA

La ampliación inaugurada, la tercera del centro en seis años, consta de 8.000 metros cuadrados y acoge la AIC Academy, un centro único de formación integral donde satisfacer las necesidades actuales de la industria de automoción y anticipar las futuras, integrando distintas capacidades y perfiles profesionales. En sus especificidades destacan su modelo, que está basado en la suma de actividades propias y ajenas orientadas a mercado, con formación impartida con carácter interdisciplinar y enfocada a todos los niveles de conocimiento.

En este sentido, AIC incorporará en estas nuevas instalaciones el nuevo Centro Global de Formación Tecnológica de Gestamp (GTI-Gestamp Technology Institute) y su Centro de Conocimiento en Nuevos Materiales. El GTI centralizará la formación en nuevas tecnologías de Gestamp a escala global y estará enfocado al área de Body-in-White (carrocería), a las tecnologías de estampación en caliente y al estudio de nuevos materiales como la fibra de carbono.

Por su parte, la multinacional austríaca, Megatech, especializada en desarrollo y producción de componentes, sistemas y módulos plásticos para interiores y exteriores, ubicará en esta tercera fase de AIC su centro mundial de I+D (Megatech Tehnical Center-MTC). Este Centro está formado por un equipo de 70 cualificados profesionales y equipos de prototipaje.

Una inversión foral de 15 millones de euros

La puesta en marcha de la tercera fase de AIC ha supuesto una inversión adicional de 15 millones de euros que han sido financiados por la Diputación Foral de Bizkaia y, con ella, AIC tendrá un total de 45.000 m^2 dedicados exclusivamente a generar valor para la industria de automoción.

Actualmente, Automotive Intelligence Center reúne a 27 organizaciones, que van desde fabricantes de componentes a centros tecnológicos, ingenierías o centros de formación, y a más de 650 profesionales del sector.

AIC se inauguró en 2009 como centro único de generación de valor para el sector de automoción basado en un concepto de innovación abierta donde las empresas mejoran su competitividad por medio de la cooperación. En 2010 abrió su segunda fase, donde incorporó nuevos espacios para las empresas interesadas en este modelo propio, reconocido por la Unión Europea, en donde los socios ubican en las instalaciones sus unidades de formación, I+D, de desarrollo industrial y/o de nuevos negocios para trabajar de manera independiente en sus instalaciones, pero con vocación de desarrollar proyectos de interés común en distintas áreas.

La inversión del AIC ha sido de 42 millones de euros en la Fase 1 y de 20 millones en la Fase 2, sufragados por la Diputación Foral de Bizkaia y por la Unión Europea. Por su parte, el Ayuntamiento de Amorebieta-Etxano ha cedido los 50.000 m^2 del terreno.

CONCURSO DE IDEAS PARA LA NUEVA ESCUELA DE MÚSICA

- **El Ayuntamiento de Amorebieta ha dado el primer paso para la construcción de la nueva escuela de música que ocupará el solar del actual ambulatorio.**
- **Ha convocado un concurso de ideas a nivel europeo con una dotación en premios de 21.000 euros.**

Tras el inicio de las obras del nuevo centro de salud, en Kaitana, se estima que el traslado de los servicios y personal sanitario se produzca en 2016 y será entonces cuando el viejo edificio del ambulatorio pueda quedar libre y posibilitar su demolición para dar cabida a una nueva escuela de música.

El Ayuntamiento de Amorebieta-Etxano ha convocado un concurso de ideas a nivel europeo y los estudios de arquitectos tendrán un plazo de 6 semanas para presentar sus proyectos. El premio para el proyecto ganador es de 12.000 y el encargo de llevar a cabo el proyecto del nuevo edificio. El segundo premio es de 6.000 euros y 3.000 euros para el tercero.

El jurado estará compuesto por el arquitecto municipal y otros dos arquitectos de reconocido prestigio; Jorge Mallagarai, realizador del proyecto de Zelaieta Zentroa, y Luis María Uriarte, quien llevó a cabo la ampliación del Museo de Bellas Artes de Bilbao. También aportará su opinión el director de la actual Musika Eskola.

El Ayuntamiento quiere integrar todos los servicios culturales en el Zelaieta Zentroa, de modo que el edificio de la futura escuela de música tendrá que encajar en ese espacio. También se posibilitará que la calle Txiki Otaegi pueda dotarse de una mejor accesibilidad, y ya se piensa en una reforma de toda la calle.

ABIERTO EL PARKING GRATUITO DE BETARRAGANE

- Cuenta con un total de 42 plazas, de las cuales dos son reservadas para vehículos de personas con movilidad reducida
- El aparcamiento aprovecha la orografía del suelo de manera que las plazas de aparcamiento se integran en el entorno
- Las obras han tenido un coste aproximado de 150.000 euros

El Ayuntamiento de Amorebieta-Etxano ha finalizado las obras de construcción del nuevo parking de Betarragane, ubicado detrás del Hotel Konbenio. Éste, situado en un solar municipal de 1.385 m², cuenta con un total de 42 plazas de aparcamiento gratuito, de las cuales dos son reservadas para vehículos de personas con movilidad reducida.

Se ha proyectado optimizando el diseño para la obtención del mayor número de plazas de aparcamiento cumpliendo la normativa y condiciones de accesibilidad en un entorno urbano, así como las instalaciones necesarias: alumbrado y evacuación de aguas de pluviales.

Para la construcción del aparcamiento se ha aprovechado la orografía del suelo de manera que las plazas de aparcamiento se integran en el entorno. Se estructura de forma sencilla, disponiendo dos superficies diferenciadas: la zona de rodadura y aparcamiento, ordenando el tráfico de forma circular, y los espacios perimetrales e isla central que quedan ajardinadas y permiten mejorar el impacto visual con la plantación de árboles y arbustos (Laureles, Cotoneaster, Abedules, Avellanos).

Las obras, que han tenido un coste aproximado de 150.000 euros las ha realizado la empresa Asfaltados y Construcciones Morga.

NUEVO RAMAL DE ACCESO DE GERNIKA A DURANGO

La Diputada de Obras Públicas y Transportes, Itziar Garamendi, ha asegurado que la nueva infraestructura viaria "evitará cada día el paso de 1.500 vehículos por el centro de Amorebieta-Etxano y facilitará notablemente la comunicación entre las comarcas de Busturialdea y Durangaldea". La principal ventaja que supone este nuevo ramal es la posibilidad de que los usuarios y usuarias de la BI-635 procedentes de Gernika-Busturialdea, que circulan sentido Donostia, puedan incorporarse de forma directa a la N-634 sin necesidad de pasar por el centro urbano de Amorebieta-Etxano como ocurre en la actualidad. Además de mejorar la seguridad para vehículos y peatones, reduce los tiempos de recorrido hacia Durango y el conjunto de su comarca.

Según Itziar Garamendi, esta nueva infraestructura viaria "supone la reordenación de los accesos a Amorebieta-Etxano y, al mismo tiempo, una distribución más efectiva de aquellos vehículos que llegan desde Gernika y otras localidades de Busturialdea a través de la BI-635 y tienen como destino Durangaldea". Estas actuaciones, que suman una inversión foral de 1.923.690 euros, forman parte de las mejoras incluidas en el proyecto de construcción del tramo Amorebieta-Muxika de la BI-635. "Es un primer paso, muy importante, pero un primer paso dentro del gran cambio que supondrá la entrada en servicio de la futura Variante de Autzagane", tal y como ha recordado la Diputada de Obras Públicas y Transportes.

Los tramos que entrarán en servicio este sábado son dos ramales y una rotonda: el tramo de acceso a Amorebieta-Etxano desde la BI-635 por Betarragane, la incorporación a la N-634 en sentido Donostia desde José Antonio Agirre Etorbidea y la rotonda que distribuye el tráfico procedente de la BI-635 hacia N-634 y AP-8. Cuando, a lo largo de 2015, entre en servicio la renovada BI-635 esta rotonda será el inicio del nuevo tramo de vía rápida con dos carriles por sentido, que aportará fluidez y seguridad al movimiento de vehículos entre Durangaldea y Gernika-Busturialdea. La nueva carretera evitará, además, el paso por el alto de Autzagane gracias a los túneles de Urdinbide. El proyecto definitivo se completa con los enlaces de Katia y Poitoa junto al vial de servicio para el acceso a los caseríos ubicados en las inmediaciones.

El tramo que se abre al tráfico este sábado será también utilizado por las unidades de Bizkaibus, que contarán con nuevas paradas en San Juan y Geraleku, mientras que desaparecerá la de la calle Karmen.

CURSO CON COMPROMISO DE CONTRATACION

El curso estará dirigido a mujeres empadronadas en el municipio de Amorebieta-Etxano con formación universitaria en la rama social. Tendrá una duración de 150 horas.

Esta formación que tratará sobre acciones de igualdad efectiva de mujeres y hombres, tiene como objetivo principal la contratación posterior de una de las personas participantes durante un periodo de 6 meses a jornada completa con el objetivo de elaboración el II Plan de Igualdad en el municipio de Amorebieta-Etxano.

La fecha prevista de inicio será el 13/04/2015 y de finalización 25/05/2015.

La fecha de inscripción comenzará el 03/03/2015 y finalizará el 30 de marzo.

Se podrá inscribir en la dirección berdintasuna@amorebieta.net, indicando nombre, apellidos y teléfono de contacto.

EL AYUNTAMIENTO IMPLANTA LA FACTURA ELECTRÓNICA

- Es una medida de modernización de la administración local
- Por razones de eficiencia y de racionalización del gasto el punto de entrada será el mismo tanto para el Ayuntamiento como para Ametx
- El periodo medio de pago de facturas es de 6,81 días

El Ayuntamiento de Amorebieta-Etxano ha dado a conocer la creación del punto general de entrada de facturas electrónicas y la implantación de las herramientas necesarias para su gestión. Por razones de eficiencia y de la racionalización del gasto se ha creado un único Punto General de Entrada de Facturas Electrónicas a través del cual se recibirán todas las facturas electrónicas que correspondan al Ayuntamiento de Amorebieta-Etxano y al Organismo Autónomo de Cultura, Euskera y Deportes "Ametx".

Todo proveedor, salvo en las excepciones contempladas en la normativa vigente, que haya expedido factura por los servicios prestados o bienes entregados al Ayuntamiento o al Organismo Autónomo, tendrá la obligación, de presentarla ante el Punto General de Entrada de Facturas Electrónicas, quedando excluidas de esta obligación las facturas con importe de hasta 5.000 euros, aunque los proveedores podrán en todo caso expedir factura electrónica de cuantía menor a 5.000 euros. En la Web del Ayuntamiento los proveedores encontrarán toda la información necesaria para acceder al ayuntamiento vía telemática y emitir su correspondiente factura electrónica así como consultar el estado de su tramitación. Asimismo, previamente se enviará una carta informativa a todos los proveedores.Con el uso de la factura electrónica y su gestión y tramitación telemática se fortalece la protección del proveedor. Esta protección se verá reforzada con un mejor control contable de las facturas recibidas por las Administraciones, lo cual permitirá no sólo hacer un mejor seguimiento del cumplimiento de los compromisos de pago de las Administraciones Públicas, sino también, un mejor control del gasto público, lo que favorece la transparencia y generará una mayor confianza en las cuentas públicas.

Con la medida se pretende agilizar los procedimientos de pago al proveedor mediante un control informatizado y sistematizado de las facturas.

La Ley 25/2013, de 27 de diciembre, de impulso de factura electrónica y creación del registro contable de facturas en el Sector Público, regula el procedimiento para su tramitación en las Administraciones públicas. En esta Ley se establece que el Estado, las Comunidades Autónomas y las Entidades Locales, dispondrán de un punto general de entrada de facturas electrónicas a través del cual se recibirán todas las facturas electrónicas que correspondan a entidades, entes y organismos vinculados o dependientes.

ESPÁTULA EN JAUREGIBARRIA

Paseando el domingo 8 de marzo vimos un ave en la charca de Jauregibarria. Al llamarme la atención, comprobé que era una espátula (Platalea leucorodia). Característica del ave, el pico aplanado en el extremo, en forma de cuchara o espátula. Le sirve para capturar su alimento, principalmente en aguas someras.

Es un ave muy difícil de ver en Amorebieta. Sí se la ve en la zona de Urdaibai, Txingudi y Marismas de Noja y Joyel en época de paso. Supone un atractivo verlas, siempre en grupos.

Conseguí hacerle unas fotos, aunque es muy esquiva. Puede verse que está anillada. Probablemente, será un ave nacida en Holanda.

La foto fue tomada por Irati Moreno y su padre Javier Moreno.

El Obispo de Vijayapuram, +Sebastian Thekethecheril, cursó una visita al Ayuntamiento de Amorebieta-Etxano, acompañado de los familiares del zornotzarra Ambrosio Abasolo, su antecesor en esa diocesis India, y a cuya memoria esta dedicada una céntrica calle de nuestro pueblo.

NAGUSI ARETOA: BISITA KULTURALAK

Martxotik aurrera, Amorebieta-Etxanoko Udalako Gizarte Ekintza Sailak NAGUSI ARETOAren bidez (Aisialdi Aktiborako Zentroa), taldeentzat bisita gidatuak antolatuko ditu, askok egindako eskariari erantzunez.

Helburua nagusiek historia, gure inguruko kultur ondarea, historia museoak, interes kulturaleko ibilbideak… ezagutzea eta baloratzen jakitea da. Berriak direlako edo gaurkotasuna dutelako erakargarriak izan daitezkeen lekuetara ere antolatuko dira bisitak: Alhondiga, EITB…

Hilean bisita bat antolatuko da, egun erdikoa, martxoan hasi eta ekainera bitartean (hau barne). Ordutegia bisitaren arabera zehaztuko da.

Nagusi Aretoko jarduera guztietan bezala, gure metodologia parte-hartzailea eta irekia da. Zentzu honetan, bilera bat egingo dugu interesa dutenekin bisita kulturalen programa antolatzeko martxoaren 9an, 16:30ean Nagusi Aretoan. Helburua interesak, iradokizunak… partekatzea izango da.

Lehenengo bisitarako izena emateko epea: Martxoaren 9tik martxoaren 19ra. Izena emateko eta informazioa jasotzeko lekua:

NAGUSI ARETOA,

Gudari kalea 6

Tel.: 94-6941129

Astelehenetik ostiralera 18:00etatik 20:00etara.

NAFARROA ZENTROA-GIZARTE EKINTZA

Tel.: 94 – 630 01 90

Astelehentik ostiralera 8:30-14:30.

Aurten ere abian da **BERBALDIAK** izeneko egitasmoa, azaroaren 11n hasi zen eta ekainaren hasieran amaituko da; guztira hamabost ekitaldi izango dira. Oraingoan 61 lagun (Berbakideak) ari dira, 6 taldetan banatuta; sei talde horietako lauk arduraduna daukate, aste birik behin eurekin dagoen euskaldun zaharra. Horrez gain, orain arte hogeita sei berbalagun (euskaldun zahar) izan dituzte bidaide, taldekideekin elkartu eta hainbat gairi buruz berba egiteko. Hemendik ekainera arte ere beste hainbat pasatuko dira taldeetatik. Argazkian ikusten denez, txarto ez dute pasatzen.

"ETA ABAR..." ZORNOTZAKO BERTSO ESKOLAK zenbait saio didaktiko burutu zituen martxoaren 10ean herriko euskaltegietan.

Helburua martxoaren 13an ospatu zen BERTSO KORRIKArako giroa berotzeaz gain, Zornotzako Barnetegiko, Zornotza AEK-ko eta Zornotzako Udal Euskaltegiko ikasleak gaijartzaile aritzea. Bertso eskolako partaideen bertsoek eta herriko trikitilarien musikak alaitu zuten kalea.

Eskerrik asko guztioi!

ASTE SANTUKO LUDOTEKA BEREZIA

NORENTZAT / Dirigida a:
3 eta 10 urte bitarteko umeentzat (2012 – 2005) / Niños/as de entre 3 y 10 años (2012-2005)

TXANDAK/ TURNOS
Txanda bi eskainiko dira / Se ofreden 2 turnos:
A.- Martxoak 30, 31 eta apirilak 1 / 30, 31 marzo y 1 abril (3 egun/días)
B.- Apirilak 7-10 / del 7 al 10 de abril (4 egun/días)

ORDUTEGIA/ Horario
10.00 – 13.00

NON/Donde
Zelaieta

IZENA EMAN / Apuntarse
Izena eman Gazte Informazio Bulegoan martxoaren 9tik 18ra. Ordutegia: 11:00 – 13:00 eta 16:00 – 19:00 / Inscripción desde el 5 hasta el 18 de marzo en la Oficina de Información Juvenil. Horario: 11:00 – 13:00 y 16:00 – 19:00

PREZIOA / Precio
5€ txanda bakoitza / 5€ por turno

KONTUTAN IZATEKO / A tener en cuenta:

- Izena ematean matrikula ordaintzea derrigorrezkoa da (kreditu txartelaren bidez). / Es obligatorio el pago de la matrícula al realizar la inscripción (mediante tarjeta de crédito).
- Plaza mugatuak. Izen-emateen ordenaren arabera esleituko dira. / Plazas limitadas. Las plazas se adjudicarán por orden de llegada.
- Itzulketak. Izena emateko epea bukatuta ez da dirurik itzuliko hurrengo egoeretako bat ematen ez bada (beti ere idatziz eskatuta eta dagokion dokumentuak aurkeztuta): a) gaixotasun edo istripu larria (medikuaren ziurtagiria) edo b) udalekuetara etortzea eragozten duten ustekabeak edo beharrizan larriak, justifikatuta. / Devoluciones. Una vez finalizado el periodo de inscripción sólo se devolverá (bien la fianza o bien el precio completo) previa solicitud por escrito con justificación documental, cuando concurra alguna de las siguientes circunstancias: a) enfermedad o accidente grave con justificación médica o b) imprevistos o necesidades graves que imposibiliten la asistencia con justificación suficiente.

EL ZORNOTZA
entre los mejores equipos de la Adecco Plata

Las jornadas de la liga avanzan y el Zornotza sigue "en la pomada", entre los mejores equipos de la Adecco Plata y luchando por quedar entre los cinco primeros. Recordemos que el primer clasificado de la liga regular asciende directamente a la Adecco Oro y que los clasificados entre los puestos 2 y 9 jugarán el playoff de ascenso, teniendo el factor cancha a favor del 2 al 5.

Una vez lograda la permanencia matemática, la lucha del Zornotza se centra en lograr uno de esos 4 puestos citados, el problema es que el objetivo lo ansían muchos otros equipos. La liga está igualadísima y mientras que dos victorias te aúpan a los primeros puestos, dos derrotas te relegan al noveno puesto.

Como decimos, se acerca el final de la liga regular y los equipos fijan sus objetivos, algunos el ascenso directo (concretamente Cáceres y Castellón), otros la permanencia y un gran grupo aspira a encarar de la mejor manera los playoffs de ascenso, esto hace que cada partido se convierta en una auténtica "batalla", nadie regala nada y el que quiera lograr su objetivo tendrá que pelearlo hasta el límite. Reflejo de estas dificultades las tenemos en nuestro propio Zornotza que en las cuatro últimas jornadas ha cosechado dos derrotas (las dos como visitante) y dos victorias (las dos como local).

El primer partido de estos cuatro fue la visita al filial del Futbol Club Barcelona (jornada 21), a quienes en la ida se había logrado vencer en el último segundo con un triple espectacular de Tre Bowman. En el partido de vuelta la igualdad volvió a reinar y el Zornotza volvía a tener el triple de la victoria, pero en esta ocasión el tiro de Mendía (el mejor jugador del equipo en dicho encuentro) no quiso entrar y volvíamos a casa con las manos vacías.

En la siguiente jornada el Zornotza recibía en casa al Opentach Pla de Mallorca, un partido a priori sencillo pero debido a las necesidades clasificatorias de los visitantes lo convertía en peligrosísimo. Tras unos minutos titubeantes el Zornotza impuso la lógica y lograba hacerse con la victoria por 81-63, ante el júbilo de entregada su afición.

La siguiente salida nos traía grandes recuerdos. Volvíamos a Tarragona, ciudad donde el Zornotza lograba el ascenso a la Adecco Plata hace dos años. Lamentablemente el equipo no pudo traerse la victoria al verse superado por los locales por 86-78, una lástima ya que se dejaba escapar una gran oportunidad de acercarse mucho a los puestos cabeceros.

En la última jornada disputada hasta la fecha se recibía al potentísimo Guadalajara, un equipo serio, muy bien trabajado y repleto de calidad pero algo rácano en su baloncesto, sobre todo para el espectador de a pie. El Zornotza tras ir perdiendo de 10 a falta de 3 minutos, lograba remontar y llevar el encuentro a la prórroga de la mano de un Arturo Cruz lanzado. Ya en el tiempo extra, los verdes se imponían a los alcarreños, con un gran Sasa Borovnjak liderando al equipo.

Al Zornotza le quedan 6 jornadas, 6 finales, 2 en casa y 4 como visitante. En la primera salida visitamos a los vecinos del Iraurgi de Azpeitia, muy necesitados de victorias, intentando evitar los dos últimos puestos de descenso. Esperemos que el Zornotza logre la primera victoria como visitante del 2015, algo imprescindible para aspirar a lo que aspiramos. El objetivo es complicado pero la ambición de este club y de este equipo no tiene límites, queremos seguir soñando y más fuerte que nunca:

1, 2, 3...ZOR-NO-TZA!!!

CURSO PRACTICO NIVOLOGIA

Salimos hacia el Val d'Aran 18 personas de Zornotza y 3 de Zeanuri.

Se montan 3 grupos de 8:

Monitor Edu → Eneko, Etor, Iker, Xabi, Pello, Unai, Txapel

Monitor Javi → Miren, Kepa, Juretx, Aitor, Itziar, Juanjo , Jabilo

Monitora Montse → Sergio, Josu, Aitor, Oier, Kemen, Iñaki, Imanol.

Cielo despejado , nieve recién caída casi a plomo, con algo de viendo de noroeste que se observa por el rastro de nieve que conservan algunos árboles en esa orientación del tronco, y un valle muy chulo y tendido por el que vamos admirando y observando, intentando identificar zonas peligrosas: canales, árboles jóvenes en un bosque maduro o claros en el bosque seguramente de aludes de años anteriores ,identificamos también algunos pequeños aludes de placa en zonas sombrías al noreste… y vamos abriendo huella para ver el estado de la nieve y como se hunde bajo nuestros pies, una aproximación al refugio muy didáctica que ayuda a entender y recordar mejor la teoría aprendida anteriormente, mediante experiencias sobre el terreno.

Tras comer algo de nuestra comida y seguir disfrutando del entorno, iremos a hacer unas prácticas de búsqueda de ARVA (Aparato de Rescate para Víctimas de Avalancha), con sonda y pala. Es muy importante tanto el te-

Zubitxea
Asesoría integral
José Ignacio Pérez Calzada
MAPFRE
Ibaizabal, 5 bajo. Tel. 94 673 39 04 - Fax: 94 673 31 00
48340 **AMOREBIETA** (Bizkaia)

SGA
reservo tu día para el 2015
Javier Cantero
Fotógrafo
reportajes de boda
comuniones
books
info@javiercantero.net
www.javiercantero.net
658 906 475

BATENOR
www.batenor.com

Todo tipo de baterías
coche, camión, moto,
autocaravana etc…
946734261 - 635426774
Baterías del Norte 2006, S.L. • Pol. Ind. Valet, s/n • Amorebieta

INSTALACIONES ELECTRICAS
BOBINADO MOTORES
AUTOMATISMOS Y APARELLAJE DE
CUADROS ELECTRICOS, ALARMAS, INTERFONIA
ELECTRICIDAD ZORNOTZA S.A.
San Pedro, s/n. - Políg. VALET
Teléfono 673 31 30
AMOREBIETA (BIZKAIA)

ner estos tres dispositivos, como saber usarlos y darse un poco de vida con ello.

Nos dividimos los 3 grupos para hacer las prácticas de perfiles e ir viendo como el viento transforma la nieve y provoca esa peligrosas placas de viento, que trataremos de identificar y testear su inconsistencia para tratar de evitar que nos afecten negativamente, aprendiendo a trazar para ello rutas tanto de subida como de bajada por la mismo camino de subida en caso de poca visibilidad y terreno inestable. Muy práctico para futuras salidas, no tanto el hacer el perfil pero si la circulación o elección de itinerarios.

Ver el proceso de palear para abrir una pared de un metro en la nieve, e ir creando columnas para el test de consistencia e identificar los diferentes niveles de nieve que se han ido acumulando durante un tiempo, ver los diferentes cristales de hielo y comprobar la consistencia del manto nivoso aplicando diferentes sobrepesos, ha sido muy didáctico e interesante.

Muy buen fin de semana, bonito grupo, y una suerte el contar con estos tres monitores, que aparte de saber mucho, saben transmitir sus conocimientos y su amor por la montaña, la nieve, y el esquí. Y unas condiciones de nieve reciente el sábado y venteada el domingo, que nos han servido para ver cómo se transformaba sobre el terreno. Muy buena salida del ZMT (Zornotza Mendi Taldea), esta vez también, ganar !!

Zornotza Mendi Taldeko Kepa Larruzeak urteko nazioarteko lehen ultratraila, Transgrancanaria (127.5 km eta 8600 d +) bukatu du. Erronka 26 ordutan eta 25 minututan burutu du zornotzarrak, penintsulako lehen beterano gisa sailkatuz.

Funeraria
LARRAZ
Ehorztetxea
Servicio permanente 24 horas

San Pedro, 26
48340 AMOREBIETA
Tfno.: 94 673 06 23
Fax: 94 673 06 23

José Matía. 36
01400 LLODIO
Tfno.: 94 672 77 50
Fax: 94 672 86 79

La Cruz, 1
48480 ARRIGORRIAGA
Tfno.: 94 671 00 61
Fax: 94 671 40 14

Po. Ind. Kalzadako, A1
01470 AMURRIO
Tfno.: 94 672 77 50
Fax: 94 672 86 79

AZOKA SOLIDARIOA

Larrea Ikastetxe Publikoan

Joan zen martxoaren 6an Larrea eskolako eraikinean arratsaldeko 4etatik aurrera STOP SANFILIPPO FUNDAZIOari laguntzeko asmoarekin azokatxo solidarioa ospatu zen.

Hainbat artikulu jarri ziren salgai: eskuz egindako pultsera, belarritako, lepoko eta beste apaingarriak, ikasleek geletan prestatu eta garbitutako mineralak,…

Senide, guraso, irakasle eta ikasle ugari hurbildu zen erakusketa ikusi eta laguntzeko prest.

Salmentarekin lortu zen dirua fundazioaren diru kontuan ingresatu da. Biziki eskertu digute bai diru-laguntzagatik eta baita, beraien berri LARREA ikastetxera eta gure herrira zabaltzen egindako esfortzuagatik eta adierazitako jarrera solidarioagatik.

Geuk ere STOP SAN FILIPPOkoei gure zorionik beroenak eman nahi dizkiegu egiten ari diren lanagatik eta eskerrak egiten duten lana, solidaritatea eta jarrera positiboak transmititzen egiten duten lanagatik

Zorionak eta eskerrik asko partehartu duzuen guztioi!!!

KOPISTEGIA KOPI ON COPISTERIA
copias b/n y color - impresión digital - copia e impresión de planos b/n y color - fax
encuadernaciones - plastificados - regalos personalizados - consumibles informáticos
reaparición de ordenadores - revelado digital - carteleria
Tel.: 946 730 943
Fax.: 94 630 14 67
San Miguel 6
AMOREBIETA

Aseguru artekaritza
J.J. BURGOA
Correduría de seguros S. L.
- Vehículos *Ibilgailuak*
- Comercio *Merkataritza*
- Hogar *Etxebizitza*
- Pyme
- Accidentes personales *Istripu pertsonalak*
- Vida y jubilación, etc. *Bizi-iraupena eta jubilazioa*

San Miguel, 20 **AMOREBIETA**
Tel.: 94 673 00 41 Fax: 94 673 42 92

CAFETERIA - PIZZERIA Venecia
CAFETERIA
Gudari, 7 - AMOREBIETA (Bizkaia)
✔Gran variedad de Pizzas Artesanas
✔Platos combinados ✔Bocadillos
Hamburguesas ✔Raciones de productos ibéricos
☎ 94 630 85 84 (Pizzeria) - 94 673 17 86 (Cafetería)

TALLERES ELECTROMECANICOS
ZURE IUR, S. L.
• Diagnosis de su vehiculo
• Puesta a punto
• Instalación de tacógrafos
Mecánica y electricidad
•SERVICIO RÁPIDO
Bº Ibarra / Poligono Condor II - Pab. 1
48340 AMOREBIETA-ETXANO
Telfs. 94 673 11 33
619 405 571 / 669 298 821

Euskadi txapelketa

Pasa den Otsailaren 28an, Donostian, Kick eta K-1 Light WAKO Euskadi Txapelketa ospatu zen. UKABILAK-ZORNOTZA Klubak 8 kirolari bidali zituen (2 neska eta 6 mutil) oso emaitza ona ateratzen. Jagoba Santamaria-k lehenengoa sailkatu zen (Euskadiko Txapelduna) bere pisuan. Esvetlana Fernández-ek bigarren postua lortu zuen Alejandro Munteanu-k bezalaxe.

Donostiakoa, oso aperitibo ona izan zen, zeren eta hurrengo Martxoaren 28an, Amorebietan (Ixer Polikiroldegian), Kick-Boxing/K-1 WAKO Euskadiko Txapelketa absolutoa osapatuko baitugu, non gure kirolariak, berriro, neurtuko dira Euskadiko borrokalari onenekin.

NEUMATICOS
ETXEBARRIA

Todas las marcas: Bridgestone, Michelin, Firestone, Good Year

B / Euba - Amorebieta ☎ 94 630 80 10

Haz algo contra la pobreza

La Sociedad Cooperativa Ekin ha presentado los proyectos de la fundación Vicente Ferrer a través de una exposición en el centro Zelaieta. Esta exposición va a recorrer todas las empresas que conforman el grupo Ner Group.

La Fundación Vicente Ferrer (FVF) es una ONG de desarrollo comprometida con el proceso de transformación de una de las zonas más pobres y necesitadas de la India, del estado de Andhra Pradesh y de algunas de las comunidades más desfavorecidas y excluidas del sistema de castas indio: dalits, grupos tribales y castas desfavorecidas.

La Fundación es una organización humanista fundamentada en la filosofía de la acción. Con su forma de pensar y actuar, Vicente Ferrer fue capaz de trasmitir su compromiso para erradicar las desigualdades y movilizar las conciencias, a la vez que involucraba a las personas en su propio cambio. Su forma de entender el desarrollo ha dado lugar a un modelo ejemplar en el marco de la cooperación. Pionera en el desarrollo integral en ese país, el equipo de la organización trabaja desde España y desde la India.

Se pueden realizar aportaciones en el número de cuenta CAIXA ES27 2100 3331 98 2200081776

Euskal dantza

Mutxikoak denei irekiak ote dira?

Gaur egun normalki edonork parte har dezake mutxiko dantzaldi batean. Urratsak ezagutzea nahikoa du borobilean sartu eta dantzaz gozatzeko. Dantza talde baten emanaldia edo ikusgarria bada, taldeko kideek dantzatzeko prestatua bada, emanaldia bukatu, eta publiko guztiari irekiko diren zenbait dantza itxaron behar da, baina mutxiko emanaldi arruntetan edonork parte har dezake.

Ohizko euskal dantza mutilen dantza ote da edo neskek egiazko toki bat ote dute?

Garai bateko gizartean mutilek zuten protagonismo nagusia dantzan, baina ez dantzan bakarrik, gizarteko alor guztietan ere bai. Ez zen auzapez emakumerik, kantariak, bertsolariak eta musikariak gizonezkoak ziren, eta alor askotan gizona zen nagusi. Baina gaur egun uste duguna baino dantza gehiagotan parte hartzen zuten emakumeek.

Bestalde, gizartea aldatzen ari da eta gero eta eremu zabalagoetan normalki ari dira parte hartzen emakumeak. Dantzan ari dira poliki bidea egiten ere. Motelegi zenbaiten iritziz, azkarregi beste batzuen ustez. Zuberoan, maskaradetan neskek dantzari rol guztietan parte hartzen dute. Gipuzkoan, ezpata-dantza eta brokel-dantzetan gero eta arruntagoa da neskak eta mutilek berdin dantzatzea. Aurreskuak eta soka-dantzak, neskek mutilek beste dantzatzen zituzten XVIII. mendean, eta orain, berreskuratzen eta sortzen ari dira neskek gidatutako soka-dantzak.

Carpinteria Aluminios
Iker Albizuri

TODO TIPO DE TRABAJOS EN:
- Aluminio R.P.T.
- Hierro
- P.V.C.
- Trabajos artesanales

Pida presupuestos sin compromiso

Polígono Biarritz, 1
I Tel. 946 731 425
I Fax 946 308 973
48340 AMOREBIETA-ETXANO
E-mail: CARP.ALBIZURI@terra.es

Torrealday
ASESORES CONSULTORES

Zure aholkurako!

Herriko Plaza, 4 - 1º | 48340 AMOREBIETA
tels: 94 673 33 00 | fax: 94 673 23 58
www.torrealday.com

ACREDITADO POR ENAC
ES04/0151

Clínica dental IZA
Hortz klinika

- PADI
- Ortodoncia
- Periodoncia
- Implantes
- Estética

Gorka Iza Miguel

Zezilia Gallartzagoitia 9
Telf-Fax: 94 673 38 11
RPS. 181/10

1971 JAIOAK APIRILAREN 25an

Bazkaria : HARRISON

Apuntatzeko: HARRISON Hotelean 20 €
Epea: apirilaren 16

Geralekua-Ordua: Tomasan 12:30

QUINTOS-AS 1971

(Nacidos 1950 y enero febrero 1951)

APIRILAREN 18an

Bazkaria : HARRISON

Apuntatzeko: TOMASA Y HARRISON

FIESTA SOLIDARIA 24, 25 Y 26 DE ABRIL

Este año repetimos la fiesta solidaria igual que el año pasado el 24, 25 y 26 de Abril y una de nuestras novedades será un festival de música en la que hay grandes premios tales como la grabación de un videoclip, conciertos en fiestas de Amorebieta y muchas más sorpresas. La zona Topagune que la componemos Amets Taberna, Iruña, Saltxa, Hogans Amorebieta y Luxurycafe Amorebieta estamos recogiendo desde ya la solicitud para participar en este festival y en la que hay un número limitado de grupos musicales que podrán mostrar su música, si tienes un grupo musical, si tenéis al menos una canción propia, si queréis ser escuchados y ganar grandes premios!!!! Pasa por los bares colaboradores y apúntate, en ellos te darán las bases del festival.

Y recordar el año pasado recogimos entre todos 2.100 kilos de comida para gente Zornotzarra sin recursos y este año intentaremos superarlo con vuestra ayuda.

El pregón de este año correrá a cargo de Iñaki Perurena.

Clínica Del Pie BEHATZ

Diagnóstico y Tratamiento de las afecciones del pie:
Durezas y callosidades
Alteraciones de las uñas
Papilomas
Estudio biomecánico del pie
Análisis computerizado de la marcha
Pie diabético
Podología infantil
Podología deportiva
Plantillas ortopédicas

PODÓLOGOS:
Lorena Ramos Collados Col. 241
Samuel Martínez Martín Col. 253

R.P.S. Nº 98/08

Konbenio, 8 - Local 48340 Amorebieta - Etxano (Bizkaia)
Telf 94 656 29 74
e-mail: clinicadelpiebehatz@euskalnet.net

Auto-Reparaciones SAN ANTONIO
Red TallerXXI ZORNOTZA - AMOREBIETA

• Mecánica del Automóvil • Equipo de Diagnósis
• Equipo Pre-ITV • Servicio de Neumáticos
• Alineado de Direcciones
Pasamos la ITV a tu coche
Polígono LAUAXETA (INBISA) • Pabellón A-6 • B.º San Antonio
Tel.: 94 673 02 25 • Fax: 94 630 11 09
www.talleressanantonio.com • E-mail:tsanantonio@dds-online.net
48340 AMOREBIETA-ETXANO

Talleres AMOREBIETA

- Reparación general del automóvil: mecánica y electricidad
- Colocación radiocassetes, alarmas, teléfonos...
- Servicios rápidos: Aceite, filtros, pastillas de freno...
- Revisión vehículos pre-inspección ITV y envío del mismo.

Disponemos de VEHÍCULOS DE CORTESÍA totalmente GRATUITOS para nuestros clientes

Telf.: 94 630 88 21

CLÍNICA DENTAL

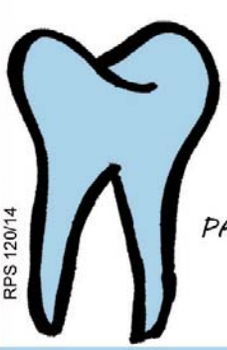

IÑIGO LARIZGOITIA SALINAS COL. 1294
ODONTOLOGÍA GENERAL
IMPLANTES
ORTODONCIA
PADI-IMQ-MAPFRE-UNIVERSALUD
Gudari kalea 1, 2º C
AMOREBIETA-ETXANO
TFNO 94 673 12 81
RPS 120/14

94 415 07 51
BILBAO

UNIDAD SERVICIO RECUPERACION A.A.

656 75 50 15
ZORNOTZA

ALCOHOLICOS ANONIMOS
Grupo Zornotza

Si tienes problemas con el alcohol
TE OFRECEMOS LA SOLUCION

DIAS DE REUNION
Martes y Viernes de 19.00 a 21.00 h.
Domingos de 11.00 a 13.00 h.
ZUBIKURTZE, 3 BAJO

www.amorebieta.com
hilero
zornotzan

JABI ATUTXA AMEZUA Editor-Director
Teléfonos: 94 6308645
619 93 21 04

APARTADO CORREOS: 207
www. amorebieta.com
info@amorebieta.com

Amorebieta 125.000€

Piso muy amplio con 85 metros cuadrados, tres dormitorios, camarote y calefacción a gas, my luminoso y muchas posibilidades de personalizar, ven a verlo.

Amorebieta 130.000€

Economico con poca reforma a realizar, tres dormitorios, exterior y muy luminoso, puertas y ventanas cambiadas, calefaccion individual a gas, exclusiva.

Amorebieta 219.900€

Centrico y residencial, alto con ascesor muy amplio con tres dormitorios y luminoso, con terraza en salon, cocina equipada recien montada y camarote, ven averlo.

Amorebieta 145.000€

Piso alto con ascensor, exterior y muy luminoso, fachda recien arreglada, totalmnete reformado con calefaccion a gas, estupendas vistas y mucho sol.

Amorebieta 230.000€

Seminuevo y muy amplio con tres dormitorios y dos baños, bien amueblado, balcon en salon orientacion sur. Garaje y trastero,

Amorebieta 165.000€

En pleno centro de Amorebieta con tres habitaciones, ventanas cambiadas. Edificio con portal y ascensor nuevos, a un paso de todo.

Amorebieta 134.000€

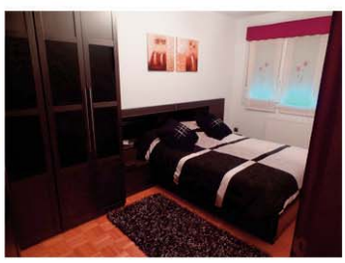

Vpo de dos dormitorios, seminuevo, cocina equipada, mucha luz suroeste y alto con ascensor, dispone de garaje y trastero, tramitamos todo en etxebide.

Amorebieta 269.000€

Reciente contruccion de 130 metros, con tres habitaciones, amplio salon muy soleado, alto con ascensor, garaje directo y trastero de 15 metros, ven a verlo.

Lemona 195.000€

Piso Duplex de 100 metros cuadrados en pleno centro de Lemoa, muy cuidado seminuevo, buena orientacion y mucha luz, garaje y trastero, ven a verlo, el mas barato dela zona.

Amorebieta 210.000€

Centrico con tres habitaciones y dos baños, mucha altura y amplio balcón, puertas y ventanas nuevas. Dispone de garaje y trastero, muy completo.

Amorebieta 235.000€

Ocasion a estrenar, dos habitaciones y dos baños, balcon en salon y buena cocina totalmente equipada, dispone de garaje y trastero, ven a verlo hoy, piso no sujeto a IVA.

Amorebieta 174.300€

Centrico en zona residencial con dos dormitorios, calefaccion individual a gas, alto con ascensor, buen estado en general, ven a verlo.

Amorebieta 270.000€

En pleno centro con 120 metros y cuatro dormitorios dobles, tendedero balcon garaje y camarote, lo tiene todo ven a verlo, muchas posibilidades.

Amorebieta 300.000€

Nuevo, tres habitaciones en bloque 3 de Enrique Reneteria, muy amplio, piso alto y con vistas a Amorebieta. Garaje y trastero, ahora iva imcluido.

Amorebieta 249.000€

Reciente construcción, amplio con tres dormitorios y dos baños, exterior orientacion este con balcon, dispone de garaje y trastero. No sujeto a iva

Artea vpo 160.000€

Exclusivo piso adosado en dos alturas con jardin , tres habitaciones y dos baños, parcela de garaje y trastero, excelente ocasion, seminuevo.

¿Todavia no has vendido? maxima difusión publicitaria para tu piso

Kaixo,

Amorebieta-Etxanoko alkatetzarako EAJ-PNVren hautagai bezala Zornotza hobetzen, zure auzoa, zure kalea hobetzen laguntzeko eskatu nizun. Gure udalerriak hobera egin dezan dauzkazun kontuak nirekin partekatzea eskatu nizun.

Hilabetera, eskerrak eman gura dizkizut, eskerrak zure ekarpenengatik. 318 erantzun izan ditut, 151 posta arruntez, 158 emailez eta 9 Batzokian. Mila esker Zornotza hobetzeko baliagarriak izango diren zure proposamenengatik, ekarpen txiki zein handi, denak baliagarri. Eskerrik asko baita zure denboragatik eta nigana zuzentzerakoan erakutsi duzun errespetuagatik ere.

Egindako proposamen guzti-guztiak apuntatu ditut eta teknikoki eta ekonomikoki bideragarriak direnak burutzen ahaleginduko gara, ni eta nire taldea, hurrengo lau urteetan.

Hola,

Como candidato de EAJ-PNV a la Alcaldía de Amorebieta-Etxano, te pedí que me ayudaras a mejorar Zornotza, a mejorar tu barrio, tu calle. Te pedí que compartieras conmigo lo que crees que puede mejorar nuestro municipio.

Un mes más tarde, te quiero dar las gracias por tus aportaciones, he recibido 318 respuestas: 141 por correo ordinario, 158 por mail y 9 en el Batzoki. Agradezco todas las propuestas recibidas, las pequeñas y grandes cosas que van a mejorar Zornotza. Te quiero agradecer también tu tiempo y el respeto con el que te has dirigido a mí.

He anotado cada una de las propuestas recibidas y, las que técnica y presupuestariamente sean viables, trataremos de realizarlas, yo y mi equipo, los próximos cuatro años.

Eskerrik asko Zornotza!!!

andoni@andoniagirrebeitia.eus