HILERO Zornotzan
N.º 25 OTSAILA–FEBRERO 1994

BERRI ONAK BERRI TXARRAK

Zornotzako Komertzioen Elkarteak bilera bat egingo du hurrengo egunetan elkartea berpizteko asmoz. Orain dela urte asko sortu zen elkartea baina azken urteotan ia desagerturik izan da, ez bait du inolako ekintzarik egin. Orain, gazte batzuk bultzatuta aintzineko indarra berreskuratu nahi da.

Bestalde, Zornotzako Langabetuen Asanbladak mobilizazioak egingo ditu hemendik aurrera gure herrian egiten diren obretan langabezian daudenak kontratatu ditzaten eskatzeko.

Zornotzako enpresa bat, Izarbarri, egunkarietan azaldu da, oraingoan berri zoriontsu bat emateko, 300 milioi pezetako inbertsioa egingo dutela adierazteko.

Jose Ignacio Lopez Arriortua, Josin, Alemaniako urteko gizona aukeratu berri dute, epaitegiek bere aldeko lehen erabakia hartu duten bitartean. Berarekin batera Volkswagen enpresara joan ziren exekutiboek erabahi hori hartzeko eskubide osoa zutela esan du Alemaniako epaitegi batek.

Bestalde, aurtengo Zornotzako krossan inoiz baino jende gutxiago izan da tamalez. Hurrengo urteetan tradizioa nola berreskuratu da orain antolatzaileen kezkarik nagusiena.

Denetarik duzu Otsaileko "Hilero Zornotzan" aldizkarian.

Editore-Zuzendari
Jabi Atutxa Amezua

DOMINGOS CASTRO, VENCEDOR DEL XXXIV CROSS ZORNOTZA

25 ARGALKARI
Aniversario

25 años después

¡¡¡ QUE BIEN TE VES !!!

AMOREBIETA: 673 05 09 - MATIENA: 681 10 09

IZARBEL S.L.
VIDEO PROFESIONAL

GOROSTI

Especialidad en:
Morros al chef
Puerros rellenos de bacalao
a 'la importancia'

Ambiente acogedor y un esmerado servicio

Karmen kalea, 11 Telfs.: 630 89 93 - 673 19 62 - 673 21 09
48340 ZORNOTZA (BIZKAIA)

Transportes AGUIRRE, s./a.

Paquetería y mensajería

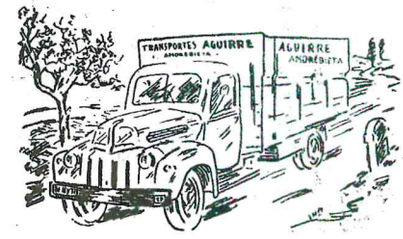

Bº Boroa, s/n. - Telfs.: 673 20 27 - 673 41 54
AMOREBIETA (BIZKAIA)

J.J. BURGOA

CORREDOR DE SEGUROS

Juan J. Burgoa Beaskoetxea

Agencia: San Miguel, 20
Teléfono 673 00 41 – Fax: 673 42 92
AMOREBIETA (BIZKAIA)

CRISTALERIAS ARGI

EXPOSICION:
Gudari, 10
Telefax: (94) 630 87 53

TALLER:
Unamuno,1
Telf.: (94) 673 07 99

48340 AMOREBIETA (BIZKAIA)

FORJA NION

Sabino Arana, 35 – P.O. Box 4
Tfno.: (34-4) 673 02 00 – Fax: (34-4) 673 26 00
48340 AMOREBIETA (Vizcaya) Spain

ZULUAGA S.A.
CONTRATAS Y OBRAS

CONSTRUIR CREANDO

Polígono Industrial BIARRITZ - Edificio BIARRITZ I - 2ª Planta
Teléfono: 630 90 00 - Fax: 630 89 07
AMOREBIETA (Bizkaia)

LOPEZ ARRIORTUA ELEGIDO HOMBRE DEL AÑO EN ALEMANIA

José Ignacio López Arriortua "Josin" ha sido elegido hombre del año en Alemania. Después de su marcha de General Motors y su fichaje por la firma alemana Volkswagen, el zornotzarra más internacional y sus colaboradores han ganado la primera gran partida en los juzgados, ya que las instancias judiciales han decidido que la marcha de 7 ejecutivos de General Motors y su incorporación a Volkswagen se enmarca dentro de la legalidad.

La fiscalía de Damstand, que lleva la denuncia sobre presunto espionaje industrial se pronunciará sobre el tema en la próxima primavera, y según todos los indicios la decisión dejará limpio el nombre de nuestro ilustre zornotzarra. Ahora ha sido elegido hombre del año en Alemania, una nueva inyección de moral para Josin.

IZARBARRI INVIERTE 300 MILLONES EN MODERNIZAR LA PLANTA DE AMOREBIETA

IZARBARRI S.A.L.

Nuevo logotipo de IZARBARRI, S.A.L.

Izarbarri, la empresa zornotzarra dedicada a la fabricación de herramientas de corte, ha puesto en marcha un plan de modernización que contempla unas inversiones de 300 millones de pesetas.

Los responsables de Izarbarri, nuevo nombre de la antigua IZAR TOOL MACHINES después de su proceso de transformación en S.A.L., han asegurado que 225 millones serán destinados a la adquisición de maquinaria, 30 millones a las acciones comerciales y el resto a la comunicación.

Izarbarri tiene previsto crear una marca propia en EE.UU. con la puesta en marcha de IZAR CORPORATION en Connecticut, lo que supondrá la creación de un inventario de 17 millones de pesetas. Esta decisión se debe a que Izarbarri es el primer suministrador mundial de herramientas de corte, fresas y brocas en Estados Unidos .Izarbarri espera alcanzar en este ejercicio una facturación de 1.350 millones de pesetas, lo que supondría generar unos beneficios en torno a los 15 millones de pesetas.La empresa zornotzarra decidió quedarse al margen del proceso de reestructuración del sector de herramientas de corte en Euskadi y se transformó en S.A.L. El futuro no es nada halagüeño para esta empresa pero sus responsables confían en superar esta dura prueba.

PASEOS A CABALLO

Agroturismo Ecuestre
Nekazalturismoa Saldiz

KATI - BI

NO SE REQUIERE EXPERIENCIA

CLASES DESDE 950 PTS/HORA

673 41 82

ZORNOTZAKO ZALDITEGIA

FLOREN

MUEBLES DE COCINA Y BAÑO
Y ARMARIOS EMPOTRADOS

Txiki-Otaegi, 9 - Teléfono (94) 673 42 33

48340 AMOREBIETA (Bizkaia)

construcciones
DUDEA S.A.

INSTALADOR
DISTRIBUIDOR DE
recar
VENTANAS DE P.V.C.

C/ Gudari, 33 - **AMOREBIETA**
Telf.: 673 40 58 - Fax: 673 40 62

AURORA
SEGUROS

Joseba Fernández Barreiro
DELEGADO

Luis Urrengoetxea, 5 - bajo
Teléfono 673 10 28
48340 AMOREBIETA (BIZKIA)

OPTICA
izarra

CERCA DE USTED, PARA QUE VEA BIEN

Sabino Arana, 4 -Teléf. 673 09 40
48340 AMOREBIETA

Asador
"IZAR-LOKA"

- Carnes y pescados a la brasa
- Cazuelas y tapas variadas

Txiki-Otaegi, 12 - Telf.: 630 90 05
AMOREBIETA

Buhoi

PUB

San Miguel, 13
AMOREBIETA

RENTERIA
KIROLAK

CECILIA GALLARZAGOITIA, 3
Teléfono: 673 08 49
48340 ZORNOTZA (BIZKAIA)

CAFETERIA

¡VIVE NUESTRO AMBIENTE Y DISFRUTA DEL BILLAR!

EDUR-MENDI

Karmen, 1
Teléfono 673 42 42

AMOREBIETA

Arkatz
PAPERTEGI

Carmen, 3
Teléfono 630 88 96 – Fax: 630 88 97
48340 AMOREBIETA (Bizkaia)

31 Copa de Europa de Clubs masculino

Se celebró el pasado día 6 de Febrero en las campas de Jauregibarria de Amorebieta el XXXIV CROSS ZORNOTZA que este año incorporaba la 31 Copa de Europa de Clubs masculinos que era el plato fuerte de la matinal.

El mal tiempo de los días previos de la prueba hizo que mucha gente no se animara a acudir al circuito a pesar de que el día de la prueba hizo un tiempo espléndido.

En lo que se refiere a la competición, la Copa de Europa de clubs, que contó con la participación de 19 clubs campeones de toda Europa, resultó emocionante por la lucha entre el Sporting de Lisboa y el Reebok, que no se decidió hasta prácticamente el último kilómetro a favor de los portugueses que de esta forma se anotaban su 14º triunfo (6º consecutivo) en esta competición.La carrera fue ganada de forma brillante por Domingos Castro, atleta ya conocido de la afición zornotzarra puesto que se impuso en el Cross Zornotza del año 90. Tras él entraron los franceses del Marigna-ne Yann Millou y Jean Pierre Lantredoux, siendo 4º y primer atleta del Reebok Pere Arco.

Nuestro Martín Fiz, este año más centrado en el marathón, no pudo pasar de una discreta 8ª posición.

En categoría femenina la keniata Hellen Kimaiyo se impuso al sprint a la subcampeona de España de cross en las dos últimas temporadas, Estela Estévez, que llevó el peso de la carrera.Hay que destacar la magnífica actuación de los atletas locales Begoña Delgado y Txomin Martín.

Ella se impuso en la categoría junior y él logró un magnífico segundo puesto en una fuerte carrera senior-promesa que se celebró al margen de la Copa de Europa y que era puntuable para la Challenge Vasca de Cross.

Hay que agradecer el patrocinio que de la prueba hizo, un año más, la Bilbao Bizkaia Kutxa y la ayuda que le prestan el Gobierno Vasco, la Diputación Foral de Bizkaia y el Ayuntamiento de Amorebieta-Etxano.

Asimismo agradecemos la colaboración de S.P. Software en la elaboración de los resultados, el Centro Médico Gane que cede sus instalaciones para la realización del control antidoping, la Cruz Roja, los grupos de radioaficionados que colaboran en diversas tareas en el circuito, y todos los voluntarios que nos ayudan en las más diversas tareas, con mención especial a aquellos que colaboran en la pesadísima tarea de montar el circuito.

Por último agradecemos su presencia a todo el público que se acercó a las campas el día de la Competición y a todos los anunciantes que hicieron que el folleto con la información relativa al cross fuera realidad.

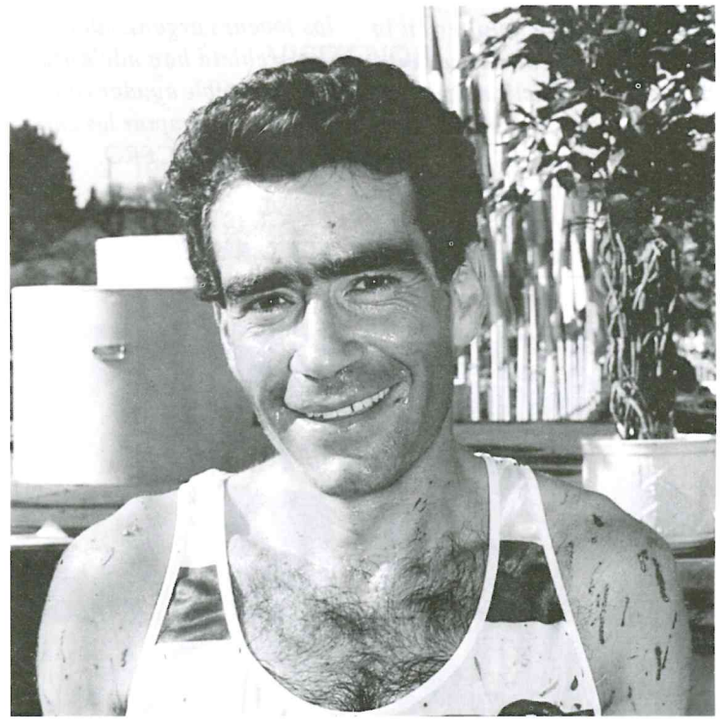

, DOMINGOS CASTRO TRAS SU VICTORIA EN AMOREBIETA (ARGAZKARI)

Centro Visual ARGIA

CVA

Ocho de Enero, 7
Telf.: 625 08 05
48300 GERNIKA

Opticos - Optometristas

Luis Urrengoetxea, 1
Telf.: 673 26 42
48340 ZORNOTZA

TITULADOS POR LA UNIVERSIDAD COMPLUTENSE DE MADRID Y MASTER EN OPTOMETRIA POR EL CENTRO DE OPTOMETRIA INTERNACIONAL

¿QUE BUSCA UD. EN UNA OPTICA?

- ¿Profesionalidad y garantía?.
- ¿Buena atención?.
- ¿Solución a sus problemas visuales en cualquier momento?.
- ¿Buenos precios?.

Nos esforzamos por ofrecerle todo ello. Compruébelo, y si le parece que no es así, díganoslo. Se lo agradeceremos.

CONCIERTO EN FAVOR DE LLUTA (PERU)

Un grupo de jóvenes de Amorebieta, pertenecientes al colectivo "Jóvenes de Enseñanzas medias" y alumnos del Instituto de nuestra localidad, están colaborando con jóvenes de otros pueblos para la organización de un concierto en Bilbao, el próximo día 25 de Febrero a las 8 de la tarde, del grupo de rock Genrosso.

El dinero que se recaude con este concierto irá destinado al pueblo de Lluta (Perú) y más concretamente a ayudar en la construcción de una escuela y a enviar libros didácticos, material escolar y juegos educativos.

Lluta es un pequeño pueblo ubicado en los Andes, a una altitud de 3.500 metros sobre el nivel del mar. Una de las graves problemáticas de Lluta es la situación escolar y educativa.

Por este motivo el grupo "Jóvenes de Enseñanzas Medias" ha decidido fijar su objetivo en este aspecto y la organización del concierto de Genrosso ayudará a recaudar los fondos necesarios para este fín.

Las entradas están a la venta en la librería Arkatz a un precio de 1.000 pts., pero los jóvenes organizadores de Amorebieta han adelantado que es posible ayudar con donaciones y comprar las entradas de la FILA CERO.

¡COLABORA CON EL TERCER MUNDO!

ASOCIACION DE COMERCIANTES

La Asociación de Comerciantes de Amorebieta celebrará próximamente una reunión con el objetivo de reimpulsar las actividades de la asociación y lograr un dinamismo del que hasta ahora se carecía. La fecha y lugar de la reunión está aún por determinar y se avisará oportunamente a todos los comerciantes de la localidad.

Próxima reunión de la Asociación de Comerciantes

Recientemente, miembros de esta asociación han recogido firmas para presentarlas en el Ayuntamiento con el objetivo de hacer cambiar el horario de recogida de basuras, ya que se ha situado a partir de las 21:00 horas y la mayoría de los comercios cierra a las 20:00 horas, lo que supone una gran incomodidad e incluso imposibilidad el poder depositar las basuras a la citada hora.

La Asociación de Comerciantes de Amorebieta se creó hace ya varios años, pero su actividad últimamente ha sido más bien escasa, por no decir nula, y sus miembros no celebraban una reunión hace muchos años. Ahora, han sido los jóvenes quienes han querido relanzarla para poder actuar como colectivo y no individualmente.

CONCENTRACION DE PARADOS

La Asamblea de parados de Amorebieta está llevando a cabo una serie de acciones de protesta para exigir puestos de trabajo en las obras que se llevan actualmente en la localidad. Durante varios días se han concentrado frente al Ayuntamiento y han anunciado que paralizarán las obras en las que se trabaje más de 8 horas diarias. El índice de parados en Amorebieta es muy elevado como consecuencia de la mala situación que han atravesado varias empresas.

expert CORDEVI

M. BERRIO

Electro - TV - Video - Hifi y relojería

San Miguel, 6 y 8
Teléfonos 673 00 79 - 673 25 09
48340 AMOREBIETA (Bizkaia)

GALCA, s.a.
CONSTRUCCIONES
PROMOCIONES

Gudari, 7 - 1.° izda. izda. – Oficina: Telf.: 673 35 17
AMOREBIETA (BIZKAIA)

LEONARDO AZPIRI s/a

MATERIALES SANEAMIENTO Y CONSTRUCCION

Roca

AMOREBIETA
Almacén regulador y Exposición:
Pintor Velázquez, 2
Teléfono: (94) 673 10 16
Fax: 673 37 54

Montorra Motor

Agencia Oficial
B.M.W.

Adquiera un Seguro de Vida permanente en carretera con la compra de su B.M.W.

VISITENOS:
Barrio Montorra, s/n.
Ctra. Amorebieta-Durango
Teléfonos: 673 37 76 - 630 81 67
48340 AMOREBIETA (Bizkaia)

PROPI Erretegia

MENU ESPECIAL FIN DE SEMANA. MARZO

MENESTRA DE VERDURAS
ENTREMES DE MARISCO
ENSALADA DE ENDIVIAS

BONITO AL PROPI
BROCHETA DE LENGUADO CON LANGOSTINO
SAPITO BRASA(mínimo 2 personas)

SOLOMILLO WELLINGTHON
P. RELLENOS DE RABO
ESCALOPE JAMON Y QUESO

POSTRE, PAN Y VINO DE LA CASA

PRECIO: 3.000 PTS

(IVA incluído)

B.° Larrea, 5 - AMOREBIETA (Bizkaia)
Teléfono **673 00 20**

INTXAUSTI
INSTALACIONES, S.L.

CALEFACCION-CLIMATIZACION

* Gas Natural
* Gas Propano
* Gasóleo C
* Combustibles sólidos

Euskadi, núm. 1
Telfs.: 456 02 20 – 457 14 25
48960 GALDAKAO

Telf. 673 19 31
AMOREBIETA

IZARBARRI S.A.L.

IZARBARRI, S. A. L. – Plaza Estación, s/n. – ✉ 41 – ☎ (94) 673 01 00
Fax: (94) 673 22 20 – 673 25 47
48340 AMOREBIETA (Vizcaya) - SPAIN

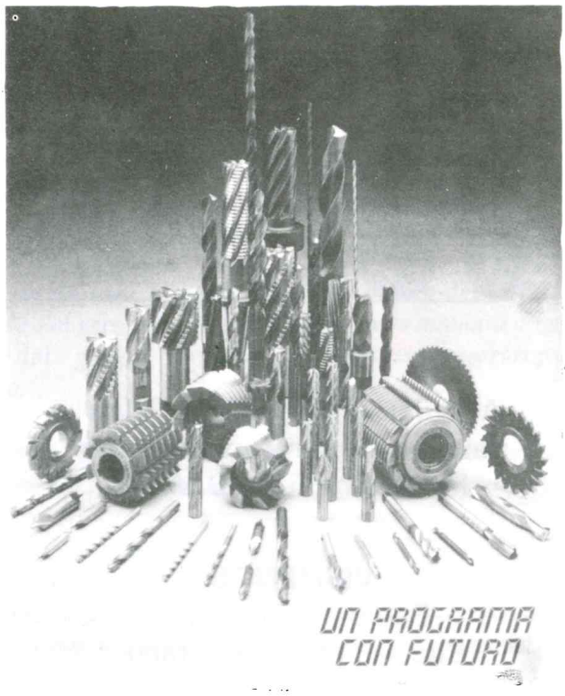

RESTAURANTE

Restaurante
EL COJO

Restaurante
EL COJO

TELEFONOS: 673 00 25 - 673 15 29 - 673 31 09
48340 AMOREBIETA
(BIZKAIA)

EKIN *S. Coop. Ltda.*

PROGRAMA DE FABRICACION:

– Brochas
– Fresas especiales
– Máquinas brochadoras
– Afiladoras de brochas

B.° Boroa – P.O. Box 31
E-48340 AMOREBIETA (Bizkaia)
Telf.: 673 11 12
Telex: 34540 EKAM-E
Fax: 673 28 25

TALLERES BIERKO

Talleres
BIERKO, S.L.

CALDERERIA FINA
EN GENERAL
DISEÑO
CARROZADO DE MAQUINARIA
PINTADO A EPOXI Y
EN LIQUIDO (AL HORNO)

Aptdo. Correos 153
B.° Boroa s/n. (Pol. SERPINSA)
Telfs.: *630 80 00 - 630 82 13
Fax: 630 81 45
AMOREBIETA

Per Erik "Pio" Lindegaard

"El único danés nacido en Amorebieta"

Gran aficionado al Jazz

Per Erik Lindegaard, cónsul de Dinamarca en Bilbao y el mayor especialista de Jazz de Euskadi, popularmente conocido como Pío, se considera así mismo como *"el único danés nacido en Amorebieta"*.

Su padre fue destinado a Bilbao desde Dinamarca por motivos de trabajo y la casualidad quiso que Per o Pío naciera en Kaitana en 1920. Aún permanece la casa que vió nacer a este ilustre personaje, aunque la casa en la que pasó los veranos desde 1924 hasta 1929 ha desaparecido. *"En 1924 nos fuimos a vivir a Bilbao, pero los veranos veníamos a Amorebieta, a una casa frente a la de Harrison, que estaba cerca del frontón, y allí pasaba yo mis veranos"*.

Per Erik nos desvela el origen de su apodo Pío. *"A la gente del pueblo se le hacía muy difícil llamarme por mi nombre Per, entonces decidieron ponerme un sobrenombre parecido y ya que el único nombre de 3 letras que comenzaba por "P" era Pío, como el Papa, me pusieron este nombre. Se podría decir que me bautizó el pueblo"*.

Sus recuerdos de aquella época son más bien escasos, aunque añora los partidos de paleta en el frontón y las fiestas de Amorebieta.Después de finalizar sus estudios secundarios se desplaza a Dinamarca, país de origen de sus progenitores, para completar su formación. Allí nace su afición por el Jazz. Conoció a los grandes maestros, Benny Carter, Louis Amstrong, Jimmy Lunceford, y un largo elenco de personalidades del jazz.

Tras regresar a Bilbao estudia y sigue de cerca la evolución del mundo del jazz y a partir de 1950 comienza a realizar un programa radiofónico en Radio Bilbao (Ser) sobre el jazz "Batería y Contrabajo", programa que hoy en día se puede escuchar en Radio Euskadi y que está en camino de entrar en el libro Guinnes, ya que lleva 43 años ininterrumpidos en antena.

En 1960 fue nombrado cónsul de Dinamarca en Bilbao y en 1991 fundó la Bilbaína Jazz Club. Pío nos ha asegurado que está dispuesto a programar o a ayudar en la organización de conciertos de Jazz en Amorebieta, oferta que seguramente será aceptada.

Hablar con Pío es siempre un placer porque tiene mucho que contar. El se define como el único danés nacido en Amorebieta, aunque nos confesó que hace unos años por poco le quitan ese privilegio. Otra danesa, famosa cantante pop, que vivió una temporada en Amorebieta, tuvo que ver en este tema... Pero eso es otra historia.

ELECTRONICA IURRETA

★ ALARMAS
★ ANTENAS PARABOLICAS
★ PORTEROS AUTOM.
★ SONORIZACION

Telfs.: 673 20 63 - 630 82 73
Fax: 673 20 63
Jauregizahar, 14 - 48340 AMOREBIETA (Bizkaia)

Porra Sociedad Deportiva Amorebieta

Desde hace cuatro semanas funciona la denominada PORRA quinielística de la S. D. Amorebieta, un juego en el que por una apuesta de 100 pts. se puede ganar una considerable cantidad de dinero. La idea partió de un grupo de amigos y socios del Amorebieta que adoptaron otras experiencias similares y la pusieron en práctica en Amorebieta.

La quiniela consta de tres partidos, cuyos protagonistas fijos son el Amorebieta, Lemoa y Athletic. El apostante debe señalar el resultado de cada partido y sólo gana el que acierte los tres resultados. El verdadero aliciente de esta porra consiste en que el acertar los tres resultados es verdaderamente difícil y cuando no hay acertantes el bote se acumula para posteriores semanas. En Gernika por ejemplo, se ha dado el caso de un bote de más de 200.000 pts.

La recaudación de esta porra se reparte al 50% para premios y para la Sociedad Deportiva Amorebieta. En el caso de que no haya acertantes el dinero destinado a premios engrosaría el bote para la jornada siguiente. De esta forma, la S.D. Amorebieta logra recaudar una cantidad de dinero que ayudará a mantener los equipos y afrontar los gastos extras.

Para jugar a la Porra S.D.A. se han colocado carteles en los siguientes establecimientos: Bar Urtza, Restaurante Tomasa, Bodeguilla (Javi), Bar Bizkargi, Bar Támesis, Bar Orratz, Jatetxe Aretz-Ola, Pub Amezti, Bar Nahikari (Barruelo), Bar Andrandi y Bar Ancora.

Por una apuesta de 100 pts. se puede lograr un buen pellizco. Es cuestión de atinar y dar en el blanco.

¡¡SUERTE!!

PINTURA DECORATIVA - PINTURA INDUSTRIAL
PAPELES PINTADOS

G. FEIJOO

ASOCIACION
MAESTROS PINTORES
VIZCAYA

Teléfono 673 08 63 - AMOREBIETA
(BIZKAIA)

- Especialidad en tallas grandes
- Bereziki neurri handiak

San Miguel Kalea, 6
Tel. 673 02 35
ZORROTZA

MOQUETAS-ALFOMBRAS
PAPELES PINTADOS
SUELOS LIGEROS
DECORACIONES
CORTINAS

comercial dañobeitia

Sabino Arana, 9 – Teléfono 673 08 40
48340 AMOREBIETA (BIZKAIA)

AUTOESKOLA URRITXE

– ATENCION PERSONALIZADA
– PROFESORES TITULADOS
– COCHES NUEVOS
– TEORICA POR VIDEO Y ORDENADOR
– HORARIO A CONVENIR

Txiki Otaegi Kalea,6
Teléfono 673 35 04 – ZORNOTZA

TORNEO ARRATIA - NERVION

Estamos llegando a la recta final del Torneo Arratia-Nervión y las posibilidades de entrar en semifinales se incrementan día a día. A falta de dos jornadas, (19 y 26 de Febrero), contra Usánsolo y Zeanuri, ambos a celebrar en el frontón Amorebieta IV de Zornotza, nos encontramos en una situación privilegiada para colocar a cinco de nuestras parejas en ellas.

Las semifinales se celebrarán los días 5 y 6 de marzo en frontones aún sin determinar. Mientras que las finales se celebrarán los días 12-13 de marzo en el frontón de Orduña.

Asimismo, podemos informarles que durante los miércoles se están celebrando el Campeonato de Vizcaya, en las categorías de Cadetes, Juveniles y Mayores. Estos partidos se están desarrollando en este frontón. Hasta la fecha los partidos realizados han resultado vistosos y de los que hacen afición.

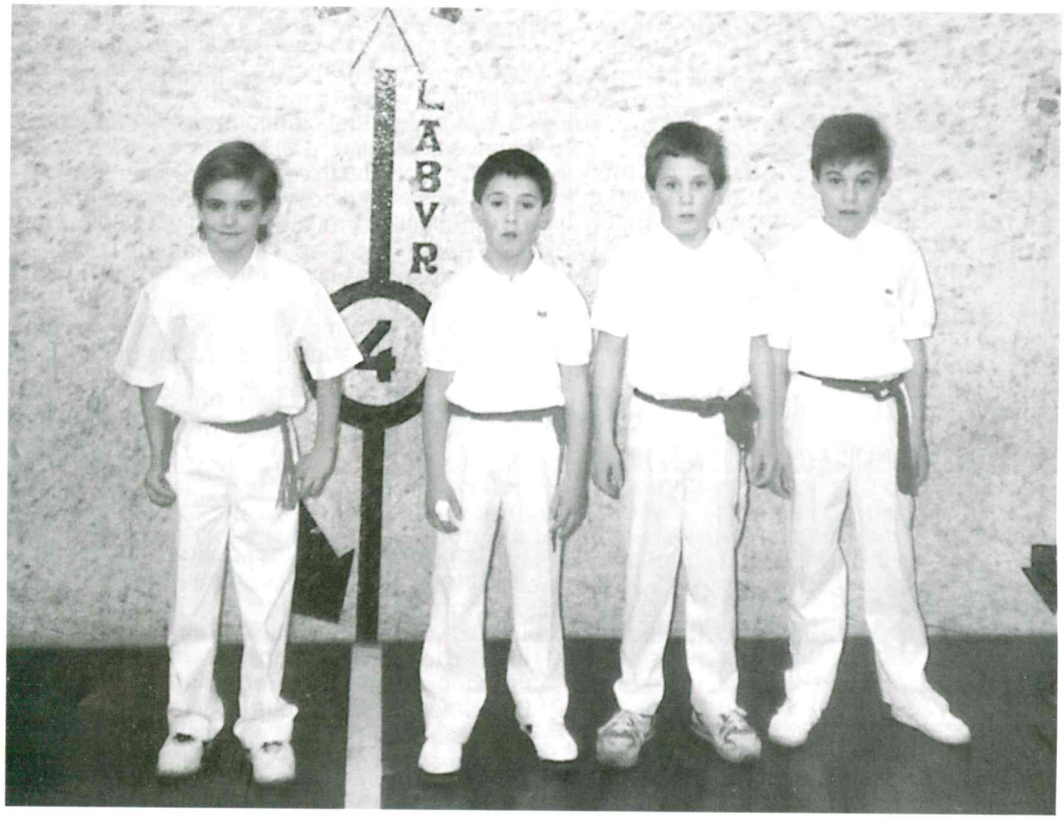

Rojos: Jon Fernández, Ibon Goikoetxea.
Azules: Iñaki Iza, Mikel Etxebarria

CAFFÉ
BAQUÉ
Me gustas tú

GIMNASIO
ATSEDEN
GIMNASIA PASIVA
- Mantenimiento.
- Aerobic.
- Steps.
- Gimnasia Pasiva.
- OFERTA SOLARIUM:
  9 SESIONES + 2 DE REGALO

C/ Txikerra kalea. Telf.: 673 44 47

Lluvia de medallas en el CTO. DE EUSKADI EN PISTA CUBIERTA

Se celebró en San Sebastián los días 22 y 23 de Enero el Campeonato de Euskadi absoluto de pista cubierta, primera competición importante de la temporada que continuará el mes de Febrero con los campeonatos estatales en las diferentes categorías y los campeonatos de Euskadi en las categorías junior y cadete.

Las atletas del club lograron un total de seis triunfos; siendo el club que más triunfos consiguió.

– Cristina Castro en 60 m.
– Cristina Ruíz de Gopegui en 400 m.
– Estibaliz Urrutia en 1.500 y 3.000 m.
– Raquel Celis en 3 km. marcha.
– Esther Llarena en longitud.

En lo que se refiere al cross el 23 de Enero se celebró en el precioso circuito de Atxondo el campeonato de Bizkaia de cross individual y por clubs. Los resultados más destacados conseguidos por los atletas del club fueron los siguientes:

Categoría cadete femenina: 4º por clubs.
Categoría junior femenina: 1ª Virginia Berasategui
3ª Begoña Delgado
4ª Begoña Guzmán
7ª Laura Marzo
Campeones por clubs.
Categoría junior masculina: 8º Roberto Ferreira
Categoría senior-promesa femenina: 1ª Amaia Piedra
4ª M.ª Carmen Sierra
Campeones por clubs.

El día 30 de Enero se celebró en el hipódromo de Lasarte el Cross Internacional de San Sebastián en el que, en categoría junior femenina, Virginia Berasategui consiguió la séptima posición.

El día 6 de Febrero se celebró en Amorebieta el 34º Cross Zornotza en el que las atletas del club consiguieron los siguientes resultados:

Categoría junior femenina: 1ª Begoña Delgado
2ª Sonia Gallarreta
3ª Laura Marzo
5ª Begoña Guzmán
Categoría junior masculina: 6º Aitor Uriarte
7º Roberto Ferreira
Categoría senior-promesa femenina: 7ª Amaia Piedra
11ª Estibaliz Urrutia

Por último, el día 13 de Febrero se celebró en Lakuntza el Campeonato de Euskadi. El circuito, embarradísimo, mediatizó las carreras que en un trazado más seco quizá hubieran tenido otro resultado. Los puestos más destacados conseguidos por las atletas del club fueron:

Categoría cadete femenina: 15ª Leixuri Zubizarreta
Por clubs: quintos
Categoría junior femenina: 1ª Virginia Berasategui
4ª Sonia Gallarreta
8ª Begoña Delgado
10ª Laura Marzo
Por clubs: campeones
Categoría junior masculina: Por clubs: cuartos
Categoría senior-promesa femenina: 2ª Amaia Piedra
5ª Estibaliz Urrutia
15ª Elena Naches
16ª M.ª Carmen Sierra
Por clubs: campeones.

CARROCERIAS
ixer
CHAPA, PINTURA DE AUTOMOVILES Y CAMIONES
CABINA DE PINTURA CON SECADO AL HORNO
IZAR KALEA, 8 – TELF.: 673 20 10
48340 AMOREBIETA (BIZKAIA)

TEJIDOS
CONFECCIONES
SEMA
José M.ª González
Tel. 673 00 52 – AMOREBIETA

GIMNASIO DOYAN II
* TAEKWONDO (Mañana y Tarde)
* FULL-CONTACT (Mañana y Tarde)
* GIMNASIA MTº - AEROBIC
* MUSCULACION (Máquinas y Pesas)
* SAUNAS
Abierto todo el día de 8 a 22 horas
Txiki-Otaegi, 11 (ZORNOTZA) – Teléfono 673 27 27

EXCAVACIONES
GABIKA, S.L.
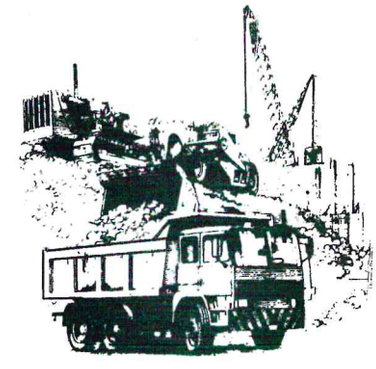
San Miguel, 15 - 3.ª C
Teléfonos: 673 03 43 – 655 54 27
48340 AMOREBIETA (Vizcaya)

EL ZORNOTZA LUCHARA POR EL ASCENSO

Hace menos de dos años habría parecido imposible que esto ocurriera, que nuestro entrañable Zornotza Saskibaloi se metiera entre los grandes en la lucha por el ascenso a 2ª Nacional. Sin embargo, el buen trabajo llevado a efecto por todos sus componentes ha dado estos excelentes frutos. Los objetivos de la temporada han sido cumplidos con creces, ahora se luchará por el ascenso con ilusión pero sin dramatismo, ya que esa no era nuestra meta pero si la alcanzamos será el no va más.

El 15 de Enero será una fecha histórica ya que ese sábado el Zornotza se imponía en Ixerbekoa al Siglo Loyola logroñés por 78-67 y se clasificaba matemáticamente para la A-1 (Fase de Ascenso). El partido no fue bueno y los riojanos dominaron el primer tiempo (31-36) pero los zornotzarras ganaron luego como quisieron en la segunda mitad.

Una semana después llegaba el esperado derby ante el Tabirako Baqué en un Ixerbekoa lleno hasta la bandera. A los nuestros el ambiente y la responsabilidad les hizo encoger el brazo y tan solo los triples de Egoitz Goirizelaia mantuvieron a los verdes en el partido e incluso tuvieron la opción de ganar en los últimos instantes donde unos errores arbitrales nos hicieron hincar la rodilla. De todas formas no hay que culpar a los colegiados de la derrota (67-75), en este partido los durangueses fueron mejores y punto.

Pasado el trago del Tabirako llegaba el momento de demostrar si el Zornotza es uno de los grandes, de ver si eran capaces de derrotar al líder U.P.V. bilbaíno en su cancha de San Ignacio. La respuesta fue positiva, en un partido jugado a ráfagas los zornotzarras fueron más sólidos en el juego interior (Txus Unzueta, 20 puntos, 18 rebotes) y se llevaron la victoria (67-75) que será valiosísima en la lucha por el ascenso.

El último partido de esta primera fase fue un puro trámite ante el Otxarkoaga con clara victoria por 89-71 donde cabe destacar los 7 triples de otros tantos intentos del Zornotza incluido uno desde propia cancha logrado por Unai Larrea.

Entramos en la A-1 con 4 victorias y 4 derrotas y nos esperan estos rivales: Aralar Kirolak (Tolosa), Salleko (Sestao), Iregua (Logroño), Poliester Ustarroz (Pamplona) y Santurtzi. A ver que pasa.

Provincial: 14 victorias en 14 partidos es el balance de la primera fase. Sus últimas víctimas fueron Becoz (72-59), Lekeitio (38-46) y Dalia Gernika (68-58). Les espera una difícil liguilla de ascenso. Serán 12 partidos en los que intentarán mantener el mismo nivel y de paso seguir imbatidos y subir a 1.ª Provincial.

Juvenil: Al igual que los de Provincial han ganado todos sus partidos y además arrasando a sus rivales lo que les convierte en favoritos para el ascenso. En el 94 han ganado a Galdakaoko (26-55), Galdakao (107-31), Tabira (75-46) y Colegio Basauri (38-111).

1ª Cadete: Acabaron la 1ª fase con dos derrotas ante Berrio-Otxoa (66-36) y ante Getxo (59-65) en un partido trascendental que ganaban de 5 ptos. a falta de medio minuto, luego les empataron y cayeron en la prórroga. En al A-2 (Fase de descenso) perdieron en Bilbao ante Escolapios (56-32) y ganaron al Paúles baracaldés (50-44).

2ª Cadete: Siguen sin ganar, sus últimas derrotas ante Bermeo (casa), Lekeitio (fuera) y el Igorre (30-68). La duda es ¿Ganarán algún partido antes de acabar la temporada? No importa, en ilusión son unos campeones.

*** Rifa de Cestas:** El Zornotza Saskibaloi se ve obligado a buscar dinero debajo de las piedras para poder seguir dando alegrías al pueblo de Amorebieta y ahora ha organizado una rifa mensual de 2 cestas de alimentos (1er premio: 50.000 pts. de comida; 2º premio: Cesta de 25.000 ptas.). El precio de la papeleta es de 200 ptas., el sorteo el último domingo de cada mes frente a la Caja Laboral. Las familias Barrainkua y Ferreras fueron los ganadores del mes de enero y se pusieron morados de chorizo, cordero, lomo y demás. Si quieres ser el siguiente compra tus rifas ya.

TALLERES SAN PEDRO
AGENTE PEUGEOT TALBOT
San Pedro, 36
Teléfono:673 00 51
48340 AMOREBIETA
(Bizkaia)

CAFETERIA
Lopena
C/ San Pedro 2 - Telef.: 630 89 46 - AMOREBIETA

Cafetería - Discoteca - Pub - Hamburgueserías
Genecia
GUDARI, 7
AMOREBIETA
(BIZKAIA)
Telfs.: 673 17 86 - 630 85 84

Vulcanizados IÑAKI
Servicio Oficial
MICHELIN
REPARACION Y VENTA
DE CUBIERTAS Y CAMARAS
EQUILIBRADO DE RUEDAS
Y RAYADO DE CUBIERTAS
San Pedro, 56 - Telf.: 673 41 55
48340 AMOREBIETA (BIZKAIA)

IBERDROLA S.C. AMOREBIETA "Carga las pilas"

Nuestro artículo del mes va dirigido a cargar las pilas para la presente temporada de 1.994, y queremos comenzar desde abajo, desde las ESCUELAS DE CICLISMO, que sirven para preparar en todos los planos a los jovencitos (a partir de 10 años) que quieran y se interesen por el deporte de la bicicleta. A TODOS VOSOTROS va dirigido este artículo y este aviso de que os esperamos en la SOCIEDAD CICLISTA AMOREBIETA (calle Txiki Otaegi, 11 - teléfono 673 31 88) a partir del 1 de Marzo y conseguir en la temporada un equipo tan elegante como el que logramos en la temporada del 1.993 y que la revista Hilero nos publica en este número.

OS ESPERAMOS A TODOS LOS ZORNOZANOS QUE ESTEIS INTERESADOS EN EL DEPORTE DE LA BICICLETA

INGLES

* REM-BUP-COU. Preparación para exámenes de OXFORD y CAMBRIDGE. (PET y FIRST CERTIFICATE).
* CURSO ESPECIAL PARA ALUMNOS DE 8.° E.G.B.
* TRADUCCIONES TECNICAS Y COMERCIALES

INFORMATICA

* CURSILLOS INTENSIVOS DE MS-DOS, LOTUS 1. 2. 3., DBASE III PLUS, SYMPHONY, WORDPERFECT, LOGO, OPEN ACCESS II PLUS, WORD STAR, WORKS, etc. (No es necesario tener estudios especiales)
* CURSILLO DE CONTABILIDAD Y NOMINAS. (Confección del TC-1 y TC-2 de la Seguridad Social, manual y por ordenador).

HORARIO: mañana, tarde y noche

GREGORIO MENDIBIL, 5 bajo - Telf.: 673 03 57 - AMOREBIETA

GIMNASIO KON-GWE

- TAEKWONDO (Mañana y tarde)
- FULL-CONTACT
- HAPKIDO (Sólo sábados)
- MAQUINAS CARDIOVASCULARES
- MUSCULACION
- GIMNASIA DE MANTENIMIENTO (Mañana y tarde)
- SAUNA
- MASAJE DEPORTIVO Y TERAPEUTICO

DIRECCION:
Jokin Fernández
(Cinturón negro 3er. Dan de Taekwondo y 1º de Hap-Kido)
(Entrenador Nacional)
C/ Karmen, 31 - 4.° Bloque – Telfs.: 673 30 15 - 630 86 77 – **ZORNOTZA**

CLINICA DE ELECTROLOGIA
MARA
Depilación definitiva

Ahora con el método BLEND de ELECTROLOGIA, además de eliminar el vello para siempre, podemos borrar también las venitas rojas o Cuperosis, sin peligro para su piel.

CONSULTA GRATIS

Txiki Otaegi, 12 bajo(Frente al Barrabás) – AMOREBIETA
Teléfono: 630 83 82

Kaitana
OGIA
Panadería – Pastelería – Degustación
C/ Unamuno, 7 – C/ San Miguel, 18
Telfs.: 630 89 36 - 630 89 37
AMOREBIETA

LO MEJOR DE AMOREBIETA, PARA VIVIR MEJOR.

ESTE EDIFICIO AHORRA ENERGIA.

CALIFICACION PROVISIONAL: EXCELENTE

Cadem - Grupo EVE

Usted puede vivir en lo mejor de Amorebieta: El Conjunto Residencial Parque Harrison Etxea, edificio singular situado en una privilegiada zona verde y de arbolado.

Puede elegir su vivienda entre un gran abanico de posibilidades, con pisos de 2, 3, 4 y 5 habitaciones, y dúplex con amplias terrazas y garajes opcionales.

Tome nota de algunos detalles y características constructivas que las convierten en viviendas de auténtico lujo:

- Agua caliente y calefacción centralizada a gas natural con contadores individuales.
- Carpintería exterior en madera de Guinea con doble acristalamiento.
- Armarios empotrados en todas las habitaciones.
- Dormitorio principal con vestidor y baño incorporado, acabado en mármol.
- Video-portero.
- Antena parabólica.
- Chimena-hogar en salón-comedor.
- Puertas blindadas de acceso a viviendas.
- Bañera hidromasaje.
- Caja fuerte.

EDIFICIO PARQUE HARRISON

En su visita a nuestras oficinas, en la propia obra, recibirá un amplio y documentado dossier que incluye planos de todos los pisos, características constructivas y otros detalles de interés.

síntesis

CREDITO HIPOTECARIO CONCEDIDO POR LA B.B.K.

Promociones Inmobiliarias

AKETXE, S.A.

c/ San Pedro, 12 - Tef.: 630.80.14. Amorebieta.
(Abierto sábados por la mañana)

TALLERES ELECTROMECANICOS

ZURE IUR, S. L.

VW Audi

* **Diagnosis de su vehículo**
* **Instalación de tacógrafos**
* **Instalación de radios-casettes y teléfonos en coches y camiones**
* **Alineación, suspensión y amortiguación**

B-48-546055

EXPOSICION-TALLERES:
Gudari, 47
Telfs.: 673 37 27 - 673 00 61
AMOREBIETA

dv2 S.L.

Cecilia Gallartzagoitia, 7 - bajo
Teléfono (94) 630 82 63
AMOREBIETA (Bizkaia)

galerías Vázquez

- *Mobiliario de cocina-baño*
- *Muebles para su hogar en todos los estilos*
- *Presupuestos gratuitos*
- *Precios sin competencia*

C/ San Pedro, 3 - Teléfono 673 03 16 - AMOREBIETA (Vizcaya)

Carrocerías

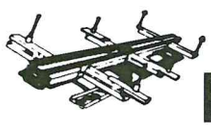

TRES ESTRELLAS

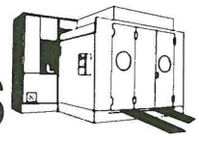

HORNO DE SECADO Y REPARACION CON BANCADA

Gudari Kalea, 24 - Teléfono 673 21 36
AMOREBIETA

W I L L O W
English Teaching Centre

Curso Intensivo de

TECNICAS DE ESTUDIO (6 Horas)

Aprende a: planificar tu tiempo,
resumir, subrayar,
preparar exámenes...

¡Sácale partido a tu esfuerzo!

SAN MIGUEL KALEA, 4 (Frente al Ayuntamiento)
ZORNOTZA-AMOREBIETA, Tel.: 630 89 96.

Mutua General de Seguros

DELEGADO
EUGENIO IBARRA JAIO

«ZORNOTZA»

CORREDURIA DE SEGUROS, S.L.

C/ Carmen, 2
Telf.: 673 09 50 (Oficina)

C/ Txiki Otaegi, 4 Bis Dcha.
Telf.: 673 28 41 – 48340 AMOREBIETA

TXARLAZO

MAUNALOA
HAWAIAN BAR
San Miguel 13
AMOREBIETA

DISCO SUKOI BAR
San Juan, 5
Telf.: 630 86 26
ZORNOTZA (Bizkaia)

Desde el santuario

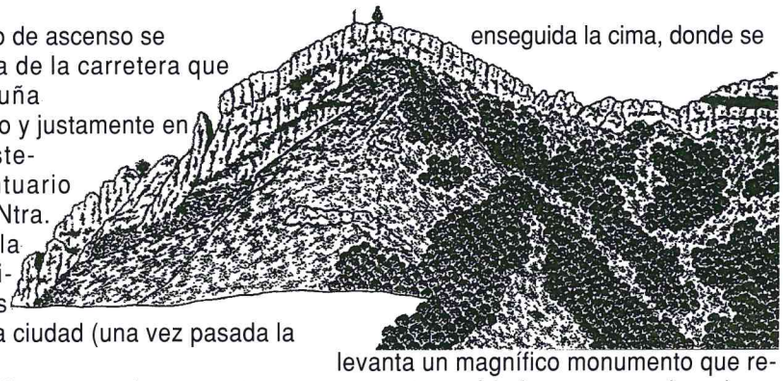

El camino de ascenso se inicia a orilla de la carretera que desde Orduña va a Lendoño y justamente en la parte posterior del santuario dedicado a Ntra. Sra. de la Antigua, situado en las afueras de la ciudad (una vez pasada la via del FC).

Muy amplio, cruza primeramente un descampado para ir a internarse entre el arbolado que cubre por completo la ladera y a través del cual asciende, describiendo contínuas curvas para salvar el fuerte desnivel que hay hasta lo alto de la crestería. Poco antes de llegar a ésta, a dcha. de una curva del camino, hay una hermosa fuente.

El último repecho discurre entre grandes paredes de roca, que forman una estrecha garganta. A su final se encuentra el collado, en el que quedan restos de una antigua edificación. Seguir a la izda., cerca del borde del corte, para alcanzar enseguida la cima, donde se levanta un magnífico monumento que representa un árbol –morera– sobre el que se asienta la imagen de Ntra. Sra. de la Antigua, dedicado por la ciudad de Orduña a su patrona.

Tiempo total: 60/65'

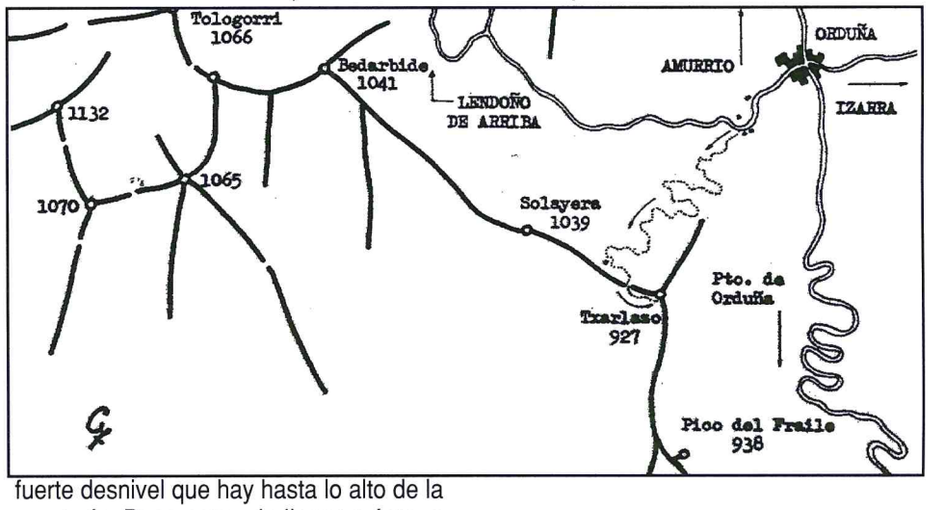

ACTIVIDADES FEBRERO 94

Día 13: Txitxiburduntzi en Belatxikieta.
Día 20: Salida a la nieve.
Día 26 y 27: Pirineos = Peña Telera (2764 m.)

TORREALDAY
Auditores & Asesores Consultores
– Fiscal, Laboral y Contable
– Organización de Empresas
– Consultoría
AMOREBIETA
Herriko Plaza, s/n.
Teléfono: 673 29 06 – Fax: 673 23 58

BANCO DEL COMERCIO
LUZ VERDE A SUS ILUSIONES
Sabino Arana, 1 – Telfs.: 673 44 73 - 4
AMOREBIETA

SEGUNDA VUELTA

El equipo de fútbol-sala Sodexho-Zingilipurka ha comenzado la segunda vuelta de la competición de Liga obteniendo una importante victoria en el encuentro disputado contra Askatasuna, con un resultado de 3 a 7. De esta forma, los chicos del Sodexho comienzan con buen pie esta segunda fase de la Liga, dos positivos en el casillero lo que les ha colocado en la novena posición de la tabla empatados a puntos con el 6º clasificado. El Sodexho Zingilipurka tiene actualmente 16 puntos y aspira a alcanzar el puesto que se merece en la tabla clasificatoria. Fidel Arambarri, capitán y entrenador de equipo, ha manifestado que espera lograr terminar la competición en los puestos de honor. *"Hasta ahora hemos tenido infinidad de problemas en la primera fase, sanciones, lesiones, pésimos arbitrajes, etc. y espero que en esta segunda vuelta podamos afianzar más nuestra posición y desarrollar nuestro juego sin inconvenientes de lesiones".*

Los integrantes del Sodexho-Zingilipurka quieren también animar al numeroso público que acude a los partidos a que sigan arropándoles con sus aplausos y sus gritos de ánimo, y esperan seguir ofreciendo espectáculo futbolístico en el Polideportivo de Larrea.

TROPIEZO PARA EL BETI ARIN

En el anterior número de esta revista hacíamos referencia a la posibilidad que existía para que el Beti Arin jugara la fase de promoción de ascenso, posibilidad que prácticamente ha desaparecido tras los resultados obtenidos el pasado mes. *"En este mes que era decisivo hemos perdido 2 partidos, ganado uno y empatado otro. Aún quedan opciones pero para lograr jugar la fase de promoción tenemos que ganar partidos, de lo contrario no tenemos nada que hacer"*, nos confiesa Arias el entrenador.

Varios jugadores no han podido acudir a los partidos por diferentes motivos y Arias ve en ello una causa de estos malos resultados. *"Prácticamente todos los jugadores están estudiando y debido a ello no han podido acudir a los entrenamientos y algunos ni siquiera a los partidos".*

En cuanto a los diferentes arbitrajes Arias confía en que los árbitros sean más justos que en los anteriores partidos, ya que aunque no es partidario de achacar los fracasos a los arbitrajes, varias decisiones han podido influir negativamente en los resultados.

Por último, el Beti Arin quiere agradecer la masiva presencia de público durante los encuentros disputados en Larrea.

nos ocupamos de su alimentación... y mucho más

SODEXHO

COLEGIOS
- Educamos nutricionalmente a los niños, explicándoles las características y combinación equilibrada de los alimentos.

EMPRESAS
- Ofrecemos una extensa variación de menús, detallando los contenidos energéticos de cada plato.

HOSPITALES Y RESIDENCIAS
- Elaboramos menús específicos para cada enfermo o residente, según las indicaciones de su médico.

Principe, 5 - Dpto. 702
Telf.: (94) 424 20 52
Fax: (94) 423 33 42
48001 BILBAO

BAR RESTAURANTE TOMASA

ESPECIALIDAD EN PINCHOS
CAZUELITAS Y DESPEDIDAS

Luis Urrengoetxea, 8 - Teléf.: 673 00 47
AMOREBIETA

Gulf TALLERES AMOREBIETA Tomás Gulf
(Junto a EMSA)

– Reparación general del automóvil: mecánica y electricidad
– Colocación radiocassetes, alarmas, teléfonos...
– Servicios rápidos: Aceite, filtros, pastillas de freno...
– Revisión vehículos pre-inspección ITV y envío del mismo.

TALLER: San Pedro, 56 – Telf.: 630 88 21
SERVICIO GRUA PERMANENTE: Telf.: 673 30 11
48340 AMOREBIETA (Bizkaia)

NAHAS - MAHAS

Al inicio de esta nuestra habitual cita mensual, este colaborador debe confesar humildemente que le ha resultado, del todo imposible, hallar respuesta a la cuestión que se planteaba el pasado mes **"pero lo verdaderamente importante es participar"**. Dejémoslo, pues, para mejor ocasión.

En lo referente a las noticias surgidas en torno a nuestros equipos no podemos dejar de mencionar que el pasado día 26 de enero se presentó en la Concejalía de Cultura y Deportes de nuestro Ayuntamiento y en respuesta a su oficio-circular una detallada Memoria Deportiva y Económica de la temporada 1992-93.

Por otra parte, los habituales y admirables asistentes a los partidos que se suelen celebrar en el campo de Larrea han podido comprobar que el entorno del mismo, especialmente en la zona del río ha mejorado sensiblemente gracias a la eliminación de las zarzas y malezas que dificultaban enormente la recuperación de los balones. Nuestra enhorabuena y agradecimiento a la brigada que ha realizado el trabajo y, como no, a la autoridad que tomó la decisión y cursó la orden oportuna.

Y ya que nos habíamos desplazado hasta Larrea nos parece oportuno recoger la noticia de que el día 5 de Febrero y, dentro de la habitual planificación en la categoría alevín, el Ikesi recibió la visita de tres miembros de la Federación Vizcaína de Fútbol. En la conversación mantenida con ellos constatamos la desagradable impresión y la honda tristeza que les produjo la situación en que se encontraba el campo de fútbol ese día.

Por último, nos comunican que este mes de febrero los equipos Ikesi "A" e Ikesi "B" de categoría infantil y el Ikesi de cadete han pasado el habitual reconocimiento médico de temporada, reconocimiento realizado por los doctores de la Mutualidad de Futbolistas en Vizcaya y de cuyo resultado se les facilita a los jugadores la correspondiente certificación.

Agraciados en la Rifa

93-12-12	Cecili Arandia
93-12-19	Manuel Manzanedo
	Marivi Iparragirre
93-12-26	X X X
94-01-02	Jose Antonio Rodriguez
94-01-09	Jesús Iglesias
94-01-16	Equipo "A"
94-01-23	Joseba Elorriaga
94-01-30	Jesús María Ibarra
94-02-06	Gaizka Beaskoetxea
94-02-13	Miguel Angel Yarza

A todos ellos nuestra enhorabuena y nuestro agradecimiento.

¿HABRA SIDO UN BACHE?

Desde tal fecha... hace ya... Con frecuencia en las páginas deportivas al analizar un equipo se lee que desde tal fecha el equipo tal no gana. Algo así podríamos leer de nuestro equipo juvenil. Había entrado en un bache profundo que no conseguía salir. De nuevo parecía que su juego mejoraba y que ocasiones de gol se creaban con frecuencia. Pero los resultados eran desfavorables. Al fin, el domingo se pudo ganar. No por ello fue fácil. Y podía haber sido. Porque se hicieron multitud de ocasiones y una y otra vez se fallaban. Así terminó el primer tiempo, como se había comenzado. Y se inició el segundo tiempo con un fallo garrafal en la defensa que no desaprovechó el delantero contrario para adelantarse en el resultado. Menos mal que a poco se pudo empatar. Y las ocasiones de gol fueron sucediendo, sin poder materializarlos. Al fin, a la salida del corner, en un bello remate se consiguió adelantarse. Minutos más tarde, después de unos bonitos regates, se consolidó el resultado, marcando el tercer gol.

Esperamos que podamos seguir en la línea de buen juego y consiguiendo materializar las muchas ocasiones que se crean.

También los cadetes ganaron en este fin de semana. El resultado final reflejaba Karmel 3, Elexalde 2.

De este equipo hay un detalle que quisiera resaltar. Su clasificación realmente es mala. Son escasos sus triunfos. Y decir que ha sido mala suerte, parece ridículo. Pero no creo que lo sea. En toda la temporada no se ha podido reunir a aquellos jugadores que podríamos decir titulares. Eso sucedió una sola vez, y en ella el triunfo fue abultado y el juego que realizaron muy bueno. En las demás fechas, ha habido lesiones fuertes, y otra clase de problemas. A pesar de todo, con ausencias notorias, este fin de semana se consiguió ganar. Y no fue fácil. Pero se luchó con ánimo y con mucha ilusión.

Opil Okindegia
DONIBANE
* • PAN FRESCO (Domingos) y festivos).
• PAN FIBROSO (Le ayudará contra el estreñimiento)
• PASTELES Y TARTAS ESPECIALES.
• OBRADOR PROPIO.
• PANADERIA ARTESANA
La mejor atención al cliente
C/ Luis Urrengoetxea, 5 – Telf.: 673 02 49
48340 AMOREBIETA (Vizcaya)

Cervezas San Miguel
CERVEZA ESPECIAL
DISTRIBUIDOR OFICIAL
IÑAKI ALDEKOA
Teléfono: 673 02 59

ARRI oinetakoak calzados
Convenio, 3
Tfno. 673 21 05
AMOREBIETA • ETXANO

AMANITAS

Se podría decir que el género Amanitas es el más interesante de todas las setas, pues en él se encuentran las especies más tóxicas y las que han tenido fama en la Historia de ser las más sabrosas.

Se conoce fácilmente a la especie Amanitas en que el pie que sostiene el sombrero está provisto de un anillo y su base está enfundada en un estuche membranoso y blanco que se llama vulva.

Entre las comestibles se encuentra en primer lugar la Amanita Caesarea, considerada como la reina de las setas y que ha ocupado muchas veces el lugar de honor en la mesa de Papas y Emperadores. También es una de las setas más apreciadas y buscadas en Euskadi, se le conoce con el nombre de GORRINGO, KULETRO, ARRAULTXAPERROTXIKO, etc. Es una seta que no abunda, se le distingue por su sombrero de color rojo, y las láminas y el pie de color amarillo, así como el anillo, vulva blanca.

La Amanita Rubescens, ARDOTSU, Galamperna de Galdácano, etc. con el sombrero de color marrón rojizo con un tinte vinoso más o menos oscuro, y está cubierto de placas harinosas de un color grisáceo, pie blanco rosado que se hace vinoso en su parte inferior si está atacado por los limacos, y un anillo muy alto, la carne es blanquecina que se enrojece con el aire y es rojo vinoso debajo de la cutícula. Esta seta se debe cocinar mucho tiempo ya que en cruda es tóxica.

Existen más setas de este género que se pueden comer pero no de buena calidad, y ante la posibilidad de confundirse con las tóxicas o las mortales, aconsejamos no comerlas.

Entre las más peligrosas están la Amanitas Phalloides, Amanita Verna, Amanita Virosa. Estas dos últimas son raras en Euskadi, no así la Phalloides, Essk, Hiltzaile Berde, Ilkor, etc. se le atribuye el noventa por ciento de las muertes por envenenamiento de setas (un solo ejemplar puede matar a una persona), por esta zona abunda bastante, su color es muy variable desde el alivaceo, verde-amarillento, verde-botella, gris-verdoso, a veces lanco-verdoso, etc., las láminas son blancas, el pie amarillo-verdoso, con un gran anillo blanco y en la base una gran volva blanca y membranosa.

4 DE MARZO: ASAMBLEA GENERAL

La Sociedad de Caza, Pesca y Tiro ERREKAMENDI pone en conocimiento de todos sus socios y seguidores que el próximo día 4 de Marzo a las 20 h. se celebrará una Asamblea General en el local de la Sociedad, situado en el 2.º piso encima del Frontón, en el cual se tratará de los siguientes temas:

* BALANCE DE CUENTAS Y ESTADO ACTUAL DE LA SOCIEDAD (Instalaciones, locales, participación de los socios, etc...).
* INSTALACION DE PUESTOS FIJOS EN AUTZAGANE (Torreburu).
* SUBIDA DE CUOTAS, RUEGOS Y PREGUNTAS.

NOTA: Se tendrá en cuenta número de socios para realizar futuros actos.

También se pone en conocimiento de todos los aficionados a la pesca que el próximo 19 de Marzo dará comienzo la presente temporada de Pesca. Al igual que en pasadas campañas confíamos en que las capturas sean cuantiosas y de generoso tamaño, favorecidas por las grandes cantidades de agua registrados durante el presente invierno, ayudando al mejor desobe de las apreciadas truchas. Como bien podeís saber el tamaño mínimo debe de ser superior a los 19 cms., o sea, que la que no alcance la medida estipulada será devuelta al río y los de la cesta a la sartén.

Por último comunicarles que el siguiente 21 de Mayo se celebrará el CAMPEONATO DE PESCA PARA MAYORES quedando sin confirmar la fecha para MENORES que se dará a conocer con previo aviso en próximas ediciones y carteles colocados por la directiva de esta Sociedad.

Un saludo.
LA DIRECTIVA.

Echeita madera de calidad

- Reformas de madera en general
- Tarimas y parquets
- Puertas
- Ventanas

EXPOSICION
Sabino Arana, 13
Telf.: 630 87 48 - Fax: 630 87 48
48340 AMOREBIETA (BIZKAIA)

KARMEN, 3 AMOREBIETA
SNACK
politena
BAR
Teléfono 673 08 59

GARBI

- LAVADO A MANO Y ENGRASE
- LIMPIEZA DE TAPICERIAS
- LIMPIEZA DE MOTORES
- CAMBIO DE ACEITE
- MECANICA GENERAL

C/ Carmen, 31 (Dirección Larrea junto al puente del tren)
Teléfono: 630 82 31
AMOREBIETA

La Bella Flexo
Tu Música...
Abierta a partir de las 7 de la tarde
Gregorio Mendivil, 4 - Teléfono 673 19 58
AMOREBIETA

Campeonato de Liga

El pasado día 24 de Enero finalizó el Campeonato de Liga, en sus diversas categorías y los resultados de la última ronda fueron:

Super Liga
Zornotza "A" 2 – Larrasoloeta 2
1.ª Categoría
Zornotza "B" 2 – Erandio 2
3.ª Categoría
Abadiño "C" 1 – Zornotza C 3

En cuanto a la Super Liga, al Zornotza "A" no le valió el empate con Larrasoloeta, ya que necesitaba una victoria por 3-1 para poder mantenerse en la categoría, ya que se ha descendido por sólo medio punto, así que el año que viene habrá que luchar por conseguir el ascenso.

En 1.ª Categoría, el Zornotza "B" se ha clasificado en sexta posición, de 12 equipos, y teniendo en cuenta que los componentes del equipo son jovencitos, se puede tildar de buena la clasificación obtenida.

En 1.ª Categoría, el Zornotza "C" se clasificó en 4.ª posición, y solo un traspiés en la anteúltima ronda le ha privado de conseguir una plaza de ascenso a la 2.ª categoría, así que otro año será.

Recordar también que el día 30, comenzaron los Campeonatos individuales de Vizcaya, en sus respectivas categorías; nuestro club está representado por 12 jugadores, de los cuales tres juegan el Campeonato absoluto de Vizcaya, uno el Campeonao juvenil, uno el Campeonato de 2.ª Categoría y siete el Campeonato de 3.ª Categoría. Y el próximo mes les daremos información de la marcha de estos Campeonatos.

CARRERAS DE CABALLOS

La Federación Hípica de Bizkaia ha elaborado un calendario de competiciones ecuestres para el presente año que serán puntuables para la Copa de Euskadi. La prueba de Amorebieta, pionera de esta modalidad, se disputará como siempre el día 25 de julio. Cuando hace unos años se organizó la primera prueba en las campas de Nafarroa, nadie podía sospechar que la respuesta del público fuera tan fenomenal. Otras localidades de los alrededores se interesaron también por estas pruebas y finalmente se ha podido dar cuerpo a una idea madurada lentamente.

El Club Hípico Kati-Bi pretende además organizar carreras durante todo el año en el actual circuito de cross. De esta forma se podría dar otra utilidad a este circuito y fomentar la práctica de la monta.

En Amorebieta, dentro de poco tiempo, los aficionados podrán disponer de un picadero cubierto para poder practicar todos los días. El picadero tendrá unas medidas acordes con las necesidades actuales, pero en un futuro se ampliará para pasar a convertirse en un picadero con características olímpicas.

EXCAVACIONES
BERNAOLA

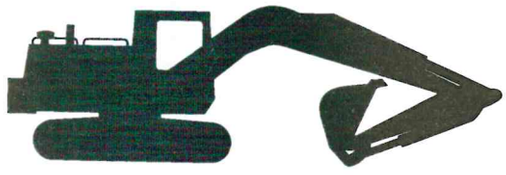

Teléfonos 673 13 45 - 673 44 67
AUTZAGANE - AMOREBIETA

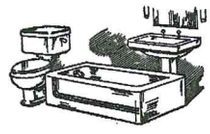

HOJALATERIA
MORENO

* Exposición y venta de toda clase de muebles para baño, cortinas, alfombras y accesorios.
* Griferías e instalaciones de cuartos de baño, tejados, calentadores, gas y eléctricos, con carnet de instalador de agua y gas.

c/. Gudari, n.º 8
Teléfono 673 02 97
AMOREBIETA - ZORNOTZA

COMINSER
(COMERCIAL ALDAZABAL, S.L.)
• EMPRESA AUTORIZADA
• CERTIFICADO D.D.D.

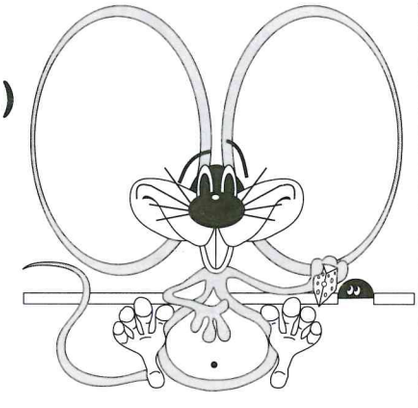

* DESINFECCION
* DESINSECTACION
* DESRATIZACION
* TRATAMIENTOS DE MADERA
(CARCOMA, POLILLA, TERMITA)
* DISTRIBUCION DE DETERGENTES Y PRODUCTOS QUIMICOS PARA HOSTELERIA

NUESTRA GARANTIA DE EXTERMINIO ES DEL 100%
Prol. Juan XXIII, 6 bajos – Apartado 18 – Telfs.: 673 37 01 - 673 02 63 – Fax: 673 43 63
AMOREBIETA (Bizkaia)

IHAUTERIAK

Mozorro polit ederrak zeuden
ezin dut inola uka
"cawboy"-ak eta pistoleroak
indiarrak hortik ohiuka.
Drakula eta butaneroek
ez zuten hain ondo buka.
Superman, Heidi, Frankeinsten eta
eskinetan hoegi puta.
Halere gutxi ikusi nuen
euskaraz mozorrotuta.

Mikel Urdangarin.

OTSAILA

AGATE DEUNA

Gaur gure taldeari dagokion tartetxo hau, AGATE DEUNA jai ospakizunari aipamena egiteko erabiliko dot.
Urtarrileko zenbakian, tarte berean, egiten zan aipamen labur bat. Oraingo honetan, eguna igaro ondoren, neure gogoera bat egin nahi neuke.

UDABARRIKO partaide bat naiz eta behar bada, aurten arte gazteegia? ala izan dauan garrantzia emon ez dautsadalako?, ez naiz konturatu egun honek gure herri nortasunarekin dauan garrantziarekin.

Aurreko egunetan dantza entsaioa amaitu ondoren, alkartu eta giro ezin hobean entsaioak egin ondoren, Otsailaren 4'an, inoiz baino dotoreago jantzita kalean zehar gabiz AGATE DEUNARI abesten.
Ha bai giroa lortu genduana!! Zenbat eta gehiago abestu gogo haundiagoa. Jendearen arrera ezin hobea!! Ni ez naiz abeslari trebea, baina taldean, nere abots apal honek zertxobait egiten eban.
Ez noa neure burua goraltzen, baina goi mailako abestalde bat ez izateko, ona baino hobea izan zan gure kanta saioa toki guztietan.
Herrian zeharreko ibiltaldia amaitu ondoren, berotu egin behar eta salda bero artean, gure eztarri neka ezinak, kantuz aritu ziran beste ordu pare baten.
Era guztietako abestiak entzuten ziran, batzuk, guretzat, gazteagoentzat ia ezezagunak, baina zein ederra dan sasoi guztietako abestiak entzun eta abestutzea.

Bai ohitura ederrak, euskaldunak doguzanak!! izan zan niren gogoeta amaieran.

Aurtengo AGATE DEUNA ahaztu ezina izango da niretzat.

Datorren urtean ezin deutsogu egun honi uko egin, ezta pentsatu ere.

MAPFRE
GRUPO ASEGURADOR
CIA. DE SEGUROS Y REASEGUROS
Kepa Arza Vicandi
DELEGADO
ZUBITXETA
Asesoría y Servicios
Konbenio, 1 - Teléfono 673 39 04
48340 AMOREBIETA (Vizcaya)

TALLERES ELECTRICOS
OCER, S. A.
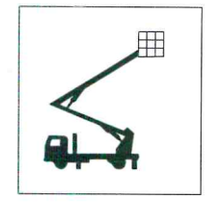
Plataforma hidráulica para trabajos de altura
GRUA HIDRAULICA CON CESTA. (13 MTS.)
Instalaciones Comerciales, Industriales y Domésticas
Alumbrado público y mantenimiento de empresas
Bobinado de motores - Cuadros eléctricos
Suministros Eléctricos - Reparación en general
Equilibrado de piezas rotativas - Equilibrado "IN SITU"
Nemesio Bikandi, s/n. (carretera a Larrea)
Teléfono 673 04 95
AMOREBIETA (BIZKAIA)

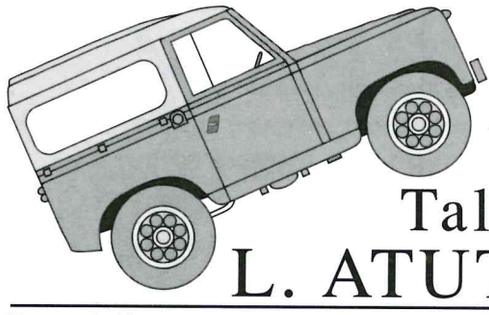
Talleres
L. ATUTXA
Especialista en vehículos todo terreno. 4 x 4
Barrio Euba- Teléfono 673 03 49
AMOREBIETA (BIZKAIA)

PROGRAMACION 1.994

Hemos empezado el año 1.994 a toda marcha. Me refiero al Coro y a sus actuaciones.

En el último número de la revista hablábamos de nuestra actuación en la inauguración del Zornotza Aretoa. ¡¡Qué mejor comienzo!!

Continuamos cantando en la festividad de Santa Agüeda, juntamente con las voces blancas del grupo "Alayak", recorriendo las calles del pueblo y actuando en los rincones más apropiados (si es que hay alguno donde se pueda cantar dignamente). Al final terminamos muy compenetrados con los motores de los camiones, bocinas, sirenas de ambulancias, etc... en armonía perfecta.

Esperemos que el año que viene, con la variante, podamos estar más tranquilos.

¡¡Ah!! También las gracias a ciertos conductores del pueblo –ellos saben quiénes son– incapaces de esperar a que el canto terminara, un minuto un poco largo, y dispuestos a pasarnos por encima.

Qué diferencia entre estos "cultivaos" con nuestros amigos Faruchi y Bego del restaurante "El Cojo". Como siempre, nos obsequiaron como sólamente ellos saben hacerlo. Qué grandes soís. Ezkerrikasko. También es verdad que Lourdes le dedicó a Faruchi un irrintxi que le dejó fascinado. Ni Pavarotti ni Plácido Domingo ni Monserrat Caballé son capaces de hacer algo parecido. ¿No es así José Mari?

El fin de fiesta fue fantástico y el ambiente formado por los y las coralistas estupendo. ¡¡Hasta el año que viene!!

El pasado día 10 el Coro actuó en la basílica de Begoña, dentro de los conciertos de la Semana Coral Vizcaína. Muy satisfechos con nuestra actuación. La hinchada que siempre nos acompaña muy contenta y los comentarios en el Auditorio muy halagadores. Muchos aplausos y parabienes, algo que el Coro agradece y se merece por el trabajo diario de ensayos. Son todos unos fenómenos.

En estos momentos se están fraguando los conciertos de Primavera organizados por la Federación Vizcaína de Coros –B.D.E.– y sabemos ya que nuestro grupo se compone de tres corales.

También podemos adelantar que, casi seguro, el concierto correspondiente a Amorebieta se celebrará en el Zornotza Aretoa algún viernes del mes de Abril.

En total serán cuatro conciertos, como siempre un concierto en el pueblo de cada grupo y un cuarto en algún otro pueblo vizcaíno que no tenga Coro.

Así llegaremos hasta junio, donde el día 25 cruzaremos la muga para actuar en el país vecino, Francia.

Hablaremos en próximos números del motivo de este desplazamiento, pero da la impresión que la primera semilla que sembramos en Burdeos empieza a dar sus frutos.

Poco a poco vamos ampliando nuestro campo de acción.

Estos meses de Febrero/Marzo vamos a hacer un stop en nuestras actuaciones para poder preparar un nuevo programa que, de momento, sólo nuestro director lo conoce. Debe ser duro porque nos ha dado una semana de vacaciones después de la actuación de Begoña, y ésto no es normal.

Para finalizar, decir que durante este mes de febrero esperamos la incorporación de nuevos cantores, jóvenes valores –tres o cuatro– con conocimientos musicales suficientes para, de inmediato, integrarse al grupo.

Como veis, todas las noticias son positivas y nuestro futuro se va aclarando. Seguiremos trabajando para conseguir nuestros fines.

JATETXE-DEGUSTACION
AUZOKOA

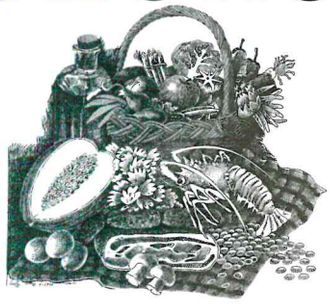

Espec. Platos Combinados
Chuletas, Cazuelitas
Despedidas, Comuniones, Bautizos

Pidan Presupuesto sin Compromiso

Luis Urrengoetxea, 14
Teléfono (94) 673 35 15
48340 AMOREBIETA (Bizkaia)

• PUBLICIDAD CON BUZONEO.
• SUMINISTROS DE INFORMATICA.
• DISKETTES.
• CINTAS DE IMPRESORA.
• PAPEL CONTINUO.

COPISTERIA
ARANPIL

• FOTOCOPIAS.
• AMPLIACIONES.
• REDUCCIONES.
• ENCUADERNADOS.
• PLASTIFICADOS.
• FAX PUBLICO.

KONBENIO, 4
TFNO. Y FAX: 673 09 43 – 48340 AMOREBIETA (BIZKAIA)

JATETXE
ARETZ-OLA
C/ Txiki Otaegi, 13 – Telf.: 673 26 19

* MENU DEL DIA
* MENU FIN DE SEMANA
* SERVICIO LUNCH A DOMICILIO
* COMEDOR PRIVADO

AMEZTI

PUB
AMOREBIETA
Teléfono 673 00 18

CRUCIGRAMA

Por FERNAN

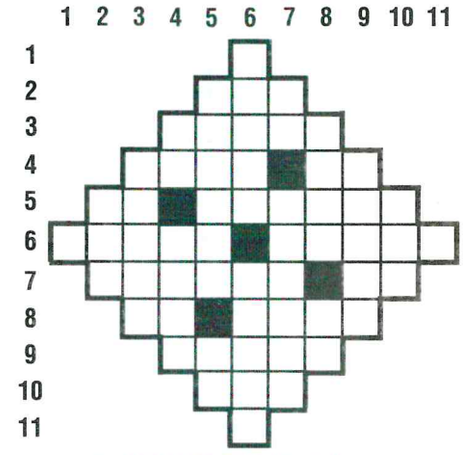

HORIZONTALES.- 1º Consonante. 2º Falso, fallido. 3º Ventilar. 4º Abrev. de ibérico; en inglés: ello. 5º Voz de mando; lo que sostiene o sirve de apoyo. 6º Pieza metálica con cabeza y punta, que se hinca; antigua región del SO de Asia Menor. 7º Cañería para conducir el agua; Terminación de aumentativos. 8º Simb. del ilinio; quieren. 9º Cerebros. 10º Término. 11º Consonante.

VERTICALES.- 1º Consonante. 2º Dios musulmán. 3º Valle navarro. 4º Rio siberiano; cierto baile. 5º Fresa grande; siglas de: Educación Física. 6º Parte líquida que se separa de la leche cuando esta se coagula; vegetación en medio de un desierto. 7º Sexta nota musical; discurso religioso. 8º Ceremonia; campeón. 9º Lienzo grande que en un teatro separa el escenario del público. 10º Joaquín... pianista español. 11º Vocal.

CRUCIGRAMA MINIBLANCO

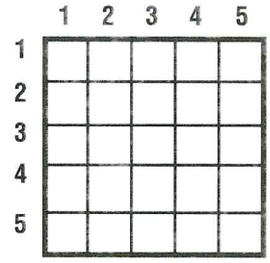

HORIZONTALES.- 1º Adverbio de cantidad; símbolo del fósforo. 2º Título de una película de Pedro Almodovar. 3º Terreno donde se edifica. 4º Conjunto de partículas desagregadas de las rocas. 5º Propio de los viejos o de la vejez.

VERTICALES.- 1º Conjuntos de cosas que forman un todo. 2º Atasque. 3º Pasan de dentro hacia afuera. 4º Cacahuete. 5º Cierto árbol frutal.

AL TERMINAR ESTE CRUCIGRAMA-MINI QUEDARA UN CUADRO NEGRO

El n-ORIGEN DE LOS NOMBRES Y APELLIDOS

"BEATRIZ".– Nombre de mujer con aspiraciones de triunfar en el séptimo arte; pues su nombre claramente lo dice: quiere ser be-ACTRIZ.

"HEREDIA".– Este es un apellido que lo mismo tiene buena suerte o mala, veamos: la tiene buena cuando hay una herencia y HEREDiA, y la tiene mala si se hace una HERIDiA.

"EGAÑA".– Apellido del que no se deja timar, la prueba está en que teniendo uno este apellido: cualquiera le EnGAÑA.

"TEODORO".– Es el nombre del amante perfecto, esto es debido a que no hay mujer que le conozca y le diga siempre: TE-ADORO.

"REKARTE".– Apellido del empleado del servicio de correos, debido a que siempre ha de ser él, el que la correspondencia REpKARTE.

"ESTANISLAO".– Probablemente este será el nombre de muchos que alguna vez en su vida se habrán perdido en el monte; y de ellos se habrá llegado a decir que ESTAN-aISLAOs.

"FREIRE".– Es el apellido de aquel que tiene buen humor y dotes culinarias, lo del buen humor es por lo de: fREIRe; y lo de las dotes culinarias, por lo de FREIRe.

"EGUSKIZA".– Es un apellido que lo tiene aquel que para brindar, no levanta la copa de champán, sino que la copa dEGUISKI-iZA.

"ERNESTO".– Nombre de aquel que hace sus cosas un determinado día de la semana; como en los días restantes tiene que estudiar dice que hará el viERNES-TOdo.

"SUSILLA".– Este es el apellido de uno que se fué a la Expo de Sevilla, y estuvo todo el tiempo de piés debido a que: el que fué a Sevilla perdió SUSILLA.

LIMPIEZAS artinez
SERVICIOS DE MANTENIMIENTO INTEGRAL
LIMPIEZA DE MOQUETAS, CRISTALES, LOCALES COMERCIALES, FACHADAS, COLECTIVOS, OFICINAS, etc.
C. Gudari, 45 - 1º B – Telef. 630 83 10
48340 AMOREBIETA (BIZKAIA)

SOLUCIONES

CRUCIGRAMA.- Sólo horizontales: 1º S. 2º FUL. 3º OREAR. 4º IBER. 5º AR-SOSTEN. 6º CLAVO-EOLIA. 7º ATANOR-ON. 8º IL-AMAN. 9º SESOS. 10º FIN. 11º S.

CRUCIGRAMA MINIBLANCO.- Solo horizontales: 1º MAS-P. 2º ATAME. 3º SOLAR. 4º ARENA. 5º SENIL.

CORREDOR DE SEGUROS
KE
KARMELO ETXEITA
Cecilia Gallartzagoitia, 1 - Telf. 673 24 60
AMOREBIETA (BIZKAIA)

INSTALACIONES ELECTRICAS
BOBINADO MOTORES
AUTOMATISMOS Y APARELLAJE DE
CUADROS ELECTRICOS, ALARMAS, INTERFONIA
ELECTRICIDAD ZORNOTZA S.A.
San Pedro, s/n. - Polig. VALET
Teléfono 673 31 30
AMOREBIETA (BIZKAIA)

TELEFONO: 630 82 30

PISOS VENTA:

AMOREBIETA. Piso de 101 m². salón-comedor, 4 dormitorios, 2 baños, cocina equipada, ascensor, a/c y c/c. Garaje y trastero.

PARQUE HARRISON ETXEA. Esta importante urbanización nos ha confiado la gestión en exclusiva de la venta de sus pisos, garajes y locales comerciales.

AMOREBIETA. Se vende piso de 70 m²., sala, 3 dormitorios, cocina, baño, despensa y camarote. 8.000.000.

AMOREBIETA. Piso de 110 m²., salón, 4 dormitorios, cocina, baño y despensa. 9.500.000.

AMOREBIETA. "EDIFICIO KAITANA". Pisos y apartamentos de lujo en construcción. Consúltenos.

AMOREBIETA. Se vende piso de 100 m²., salón, 3 habitaciones, cocina, baño, ascensor. Con mejoras, céntrico y totalmente amueblado.

AMOREBIETA. Se vende piso de 116 m². Salón, cocina equipada. 3 dormitorios, 2 baños, salón-comedor, ascensor. Muy céntrico.

AMOREBIETA. Piso de 70 m². sala, 3 dormitorios, cocina y baño. Amueblado. 8.250.000.

AMOREBIETA. Piso de 125 m²., salón comedor, 3 dormitorios. 2 baños, cocina equipada, habitación de servicio, despensa, ascensor. Situación céntrica.

AMOREBIETA. En construcción. 90 m²., salón comedor, 3 dormitorios. cocina. 2 baños, ascensor, c/indiv. de gas. camarote, garaje opcional. Desde 12.500.000.

AMOREBIETA. Piso de 85 m². salón comedor, 3 dormitorios, 2 baños, cocina, ascensor, trastero, terraza de 30 m². Semiamueblado. 13.400.000.

AMOREBIETA. Se vende piso de 87 m². Sala, 3 dormitorios, baño reformado y cocina. Amueblado. 7.500.000

AMOREBIETA. Se vende piso de 84 m²., sala, 4 dormitorios, cocina, baño, despensa y camarote. 8.000.000.

AMOREBIETA. Se vende piso de 85 m²., salón comedor, 3 dormitorios, 2 baños, cocina con tendedero (equipada), ascensor. Todo exterior y con vistas.

AMOREBIETA. Piso de 80 m²., salón comedor, 3 dormitorios, 2 baños, cocina equipada, a/c y c/c., ascensor, garaje y trastero. Exterior y con mejoras. 12.600.000.

AMOREBIETA. Se vende piso de 90 m²., salón comedor. 3 dormitorios, 2 baños, cocina, a/c y c/c., ascensor, garaje y trastero. Amueblado y totalmente exterior. 13.900.000.

AMOREBIETA. Piso de 80 m²., salón comedor, 3 dormitorios, 2 baños, cocina, a/c y c/c., ascensor, garaje y trastero. Muchas mejoras. Todo exterior y con vistas. 12.800.000.

AMOREBIETA. Se vende piso de 80 m²., salón, 3 dormitorios, cocina, baño, camarote, calefaccion individual. Con mejoras.

AMOREBIETA. Dúplex de 140 m2., Salón comedor con chimenea, 4 dormitorios, 2 baños, aseo, cocina con tendedero, terrazas, c/indiv. de gas natural, garaje doble cerrado, trastero, video-portero. Construcción reciente. Materiales de primera calidad.

AMOREBIETA. Se vende piso de 130 m2., salón comedor, 4 dormitorios, baño, aseo, cocina, despensa, ascensor. Muy céntrico. 11.300.000.

IGORRE. Se vende piso de 90 m2., salón comedor, 3 dormitorios, cocina, baño y camarote. Todo exterior y con mejoras. 8.000.000.

IGORRE. Piso de 85 m2., salón comedor, 3 dormitorios, cocina equipada, baño, ascensor, garaje cerrado. Semiamueblado y muy céntrico. 11.500.000.

BERMEO. Se vende piso de 90 m²., salón comedor, 3 dormitorios, cocina y baño. Con mejoras, amueblado. 10.000.000 ptas.

USANSOLO. Pisos de 1 a 4 dormitorios (entrar a vivir). Garajes y lonjas comerciales. Materiales de gran calidad. Consúltenos.

DURANGO. Zona Landako. Comenzamos la construcción de un edificio de viviendas, garajes y locales comerciales. Información sin compromiso.

AMOREBIETA. Se vende piso de 86 m²., salón comedor, 3 dormitorios, 2 baños, cocina, a/c y c/c., ascensor, garaje y trastero. 10.300.000.

AMOREBIETA. Se vende piso de 73 m²., sala, 3 dormitorios, cocina, baño, despensa y camarote. Amueblado y con mejoras. 9.800.000.

AMOREBIETA. Se vende piso de 70 m²., sala, 3 dormitorios, cocina equipada, baño y camarote. Todo exterior y con muchas mejoras.

PISOS ALQUILER:

AMOREBIETA. Piso en alquiler de 80 m2., salón comedor, 3 dormitorios, 2 baños, cocina, ascensor, a/c y c/c, garaje y trastero. 40.000 pts/mes.

AMOREBIETA. Se alquila piso de 82 m2., salón comedor con balcón, 2 dormitorios, cocina equipada y baño. Semiamueblado y céntrico.

AMOREBIETA. Se alquila piso de 94 m2., salón comedor, 3 dormitorios, 2 baños, cocina equipada, camarote, ascensor, c/indiv. Semiamueblado.

AMOREBIETA. Piso en alquiler de 85 m2., salón comedor, 3 dormitorios, 2 baños, cocina, ascensor, a/c y c/c., camarote. 45.000 pts/mes.

LONJAS:

AMOREBIETA. Lonjas en venta desde 42 hasta 150 m².

AMOREBIETA. Lonjas en alquiler desde 25 hasta 350 m².

AMOREBIETA. Se alquila lonja de 90 m²., céntrica y totalmente acondicionada.

AMOREBIETA. Se vende lonja de 35 m². Ideal para gremios, como almacén o similar. 5.700.000.

AMOREBIETA. Se vende lonja de 70 m². totalmente acondicionaday equipada con cámara frigorífica. Consúltenos.

AMOREBIETA. Alquiler de oficinas, módulos desde 30 a 70 m².

AMOREBIETA. Se vende lonja de 45 m². Acondicionada. 5.000.000.

AMOREBIETA. Alquiler de local de 35 m2, como almacén o similar. 15.000 pts./mes

YURRE. Lonja de 145 m². Venta o alquiler.

PABELLONES:

PABELLONES EN AMOREBIETA. Módulos desde 370 a 1.090 m². VENTA.

PABELLON EN AMOREBIETA. Alquiler de 700 m². (La Tejera).

PABELLONES INDUSTRIALES EN USANSOLO. Venta ó alquiler.

PABELLON EN AMOREBIETA. Alquiler de 467 m². (La Tejera).

PABELLON EN BEDIA. Alquiler 240 m². cubiertos, 150 m². descubiertos. Altura 3'50 m. Puerta de acceso de 3 x 3 m.

PABELLON EN LEMONA. Venta de pabellón industrial de 1.200 m2. más otro de 600 m2. Grua puente, instalaciones y servicios.

VARIOS:

AMOREBIETA. Se vende cafetería 82 m². Muy buena situación.

AMOREBIETA. Se vende «Bar Nápoles», totalmente instalado y equipado.

AMOREBIETA. Venta de parcelas de garaje y Lonja de 62 m². en Ixer Kalea. Construcción reciente.

ABADIANO. Se vende caserón para reformar. Planta de 135 m². Céntrico. Ideal para asador o similar.

LEMONA. Se vende terreno de 6.000 m². en Arraño. Se puede construir casa unifamiliar; luz, agua y teléfono a pie de parcela.

AMOREBIETA. Venta de parcelas de garaje. Zona casas de la "Seat".

AMOREBIETA. Se vende "Bar Penalty" junto al campo de fútbol. 85 m². Totalmente instalado y equipado.

ADQUIERA ahora su parcela de garaje en lo más céntrico de Amorebieta y a un precio inmejorable. Parcelas frente al "Rte. El Cojo".

AMOREBIETA. Se traspasa local comercial de 100 m2. Situación céntrica, acondicionado y con amplios escaparates. Precio traspaso: 3.000.000.

DIMA. Se vende caserío de 180 m2. de planta para reformar, con 25.500 m2. de terreno. 14.000.000.

AMOREBIETA. Se vende casa antigua para reformar, céntrica. Ideal para Restaurante.

AMOREBIETA. Se vende Restaurante y Cervecera «AUTZAGANE»

LE GESTIONAMOS GRATUITAMENTE EL ALQUILER DE SU PISO, LONJA, PABELLON...

A.P.I. núm. 431

AG. INMOBILIARIA K. MINTEGUI

ANTE LA PROXIMA APROBACION DE LA NUEVA LEY DE ARRENDAMIENTOS URBANOS ES EL MOMENTO DE ALQUILAR SU PISO O LOCAL EN CONDICIONES DE PLAZO FAVORABLES.

TRAS LA APROBACION, LOS ARRENDAMIENTOS EXIGIRAN UN PLAZO PROLONGADO DE CUATRO O SEIS AÑOS, PRESUMIBLEMENTE.

Luis Urrengoetxea, 3 - Telf.: 630 82 30
AMOREBIETA

EN CONSTRUCCION

EDIFICIO **KAITANA**

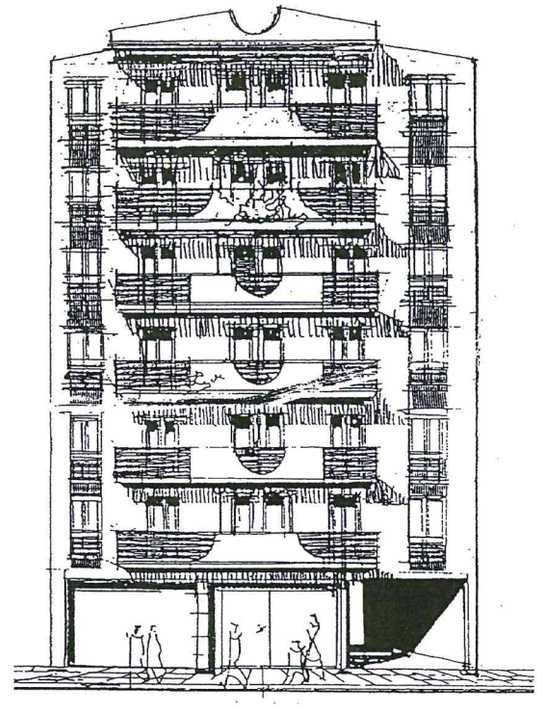

5 VIVIENDAS DE LUJO Y 14 APARTAMENTOS
LUGAR: ACTUAL APARCAMIENTO DE «EL COJO»

ASOCIACION DE DONANTES DE SANGRE «HOSPITAL DE BASURTO» (SECCION AMOREBIETA) ¡Házte donante. Tu sangre no tiene precio! Telf.: 673 00 41

«CARITAS PARROQUIAL»
Hay mucha gente que necesita de tí.
No les vuelvas la espalda.
BBV: 0210034492
BBK: 10-0168365-5
Teléfono: 673 02 10

SE VENDE COCHE RADIO CONTROL DE COMPETICION OPTIMA MID. CON 3 BATERIAS, 2 CARGADORES, 1 DE LUZ Y OTRO DE BATERIA. CON MEJORAS. SE REGALA CAPOTA. TAMBIEN SE REGALA TECLADO DE ORDENADOR MSX VG 8020 PHILIPS, CON 2 JOYSTICK, MAS DE 10 REVISTAS Y MAS DE 20 JUEGOS. PRECIO: 85.000 PTS. INTERESADOS LLAMAR AL (94) 673 37 65. JUAN CARLOS.

SE OFRECE CHICA PARA REALIZAR LABORES DE LIMPIEZA Y CUIDAR NIÑOS. INFORMES. TELEF.: 630 82 78.

ESTUDIANTE DARIA CLASES PARTICULARES DE E.G.B., Y DE QUIMICA A R.E.M., B.U.P. PRECIOS ECONOMICOS. INTERESADOS LLAMAR AL TELF.: 630 85 40.

SE OFRECE CHOFER DE PRIMERA CON EXPERIENCIA. TELF.: 630 82 82.

SE OFRECE CHICA PARA CUIDAR NIÑOS LOS FINES DE SEMANA. TELF.: 673 16 44.

SE OFRECE CHICA PARA REALIZAR LIMPIEZA DE PORTALES, OFICINAS, CASAS, CUIDAR NIÑOS Y/O LLEVARLOS AL COLEGIO. TELF.: 630 85 40

SE OFRECE SEÑORA DE 35 AÑOS EUSKALDUN PARA TRABAJAR EN LIMPIEZA DE CASA, PORTALES U OFICINAS. HORARIO 9 A 3. TELF.: 673 20 18

VENDO CUNA DE NIÑO HERMOSA DE MADERA CON COL-CHON Y TODO COMPLETAMENTE NUEVO. TELF.: 673 20 18

VENDO 2 CAMAS DE 90, MESILLA Y UNA MESA DE TELEVISION DE MADERA (BARATO). TELF.: 673 44 25.

VENDO CAMION DAF 2505. 3 EJES. 5 AÑOS. FURGON CON TARJETA NACIONAL. BI-6346-AS. TELF.: 673 06 83.

SE OFRECE CARPINTERO PROFESIONAL PARA COLOCAR TA-RIMAS Y RODAPIES. RAPIDO Y ECONOMICO. TELF.: 673 33 91.

SE DAN CLASES DE CLARINETE. METODOS VANGUARDISTAS. JOSE MARI. TELF.: 673 03 26.

SE OFRECE SEÑORA PARA LIMPIAR PORTALES.
TELF.: 673 12 14

APRENDE A ESTUDIAR. PSICOLOGAS ESCOLARES: CLASES PARTICULARES, TECNICAS DE ESTUDIO, ETC. ATENCION INDIVIDUALIZADA. PREGUNTAR POR MARIMAR.. TELF.: 673 37 45.

VENDO CURSO COMPLETO DE INGLES Y FRANCES. PRECIO A CONVENIR. TELF.: 673 12 40 (JUANA)

SE OFRECE CHICA EUSKALDUN DE 24 AÑOS PARA REALIZAR LABORES DEL HOGAR O CUIDAR NIÑOS. TELF.: 673 43 75

VENDO RADIO CASSETE SANYO STEREO. ALTAVOCES EXTRAIBLES 4 BANDAS Y ECUALIZADORES. ECONOMICO.
VENDO ORGANO ELECTRONICO CASIO CASIOTONE MT-90 29 TECLAS. TELEF.: 673 22 25

VENDO MAGNIFICO COMEDOR VASCO, TALLADO A MANO, MA-DERA ROBLE. SIN POLILLA. 2. 000. 000 PTS. TELEF.: 625 11 80.

BUSCO PISO EN ALQUILER . TELEF.: 673 06 77SE VENDE SALITA DE "BAMBU" COMPLETA: SOFA DOBLE, 2 SOFAS INDIVIDUALES, 1 MESITA CENTRAL REDONDA, 1 MESA DE TELEVISION, 1 COMODA GRANDE CON SU ESPEJO. TELEF.: 630 80 72

COMPRO ATICO CON TERRAZA EN AMOREBIETA. TELF.: 456 58 87.

VENDO VESTIDO DE NOVIA, TALLA 42 Y REGALO CAN-CAN. TELF.: 630 86 17.

SE ARREGLAN BAJOS DE PANTALONES A MAQUINA. TELF.: 630 86 17.

VENDO PIANO YAMAHA EN BUEN ESTADO Y PRECIO INTERESANTE. TELF.: 673 08 23.

TITULADO SANITARIO SE OFRECE PARA CUIDAR PERSONAS EN DOMICILIO O EN HOSPITAL. TELF.: 673 19 71.

VENDO HABITACION NIÑA BLANCO Y ROSA. 30.000 PTS. TELF.: 673 09 43 (De 4 a 8)

VENDO CADENA HI-FI MARCA PHILLIPS CON TOCADISCOS, DOBLE PLETINA, RADIO 3 BANDAS, ECUALIZADOR Y COMPACT-DISC. ALTAVOCES DE 60 W. COMO NUEVA. TELF.: 631 37 42 (De 21,00 a 22,30 h).

VENDO VIDEO CONSOLA "SEGA MASTER SYSTEM II", 2 MANDOS Y 3 JUEGOS: ALEX KIDD, SONIC, WANDER BOY III; TODO POR 12.000 PTS. INTERESADOS LLAMAR A PARTIR DE LAS OCHO DE LA TARDE AL TELEFONO 673 23 21.

DESEARIA COMPRAR CASA PEQUEÑA CON GARAJE EN AMOREBIETA. TELF.: 673 12 14.

VENDO "KUTXA" (ARCA) CON TALLAS VASCAS. TELF.: 673 37 03

SE OFRECE CHICA PARA LIMPIEZA DE PORTALES, CUIDAR NIÑOS O ENCARGARSE DE LA CASA. EXPERIENCIA E INFORMES. TELF.: 673 25 95.

COMPRARIA CASERIO O CASA ALREDEDORES DE AMOREBIETA. TELF.: 673 12 14.

SE OFRECE CHICA PARA CUIDAR NIÑOS Y LABORES DE CASA. TELF.: 673 30 70.

SE DAN CLASES DE E.G.B. Y EUSKERA CUALQUIER NIVEL. TITULADA E.G.A. TELF.: 673 38 93.

DESEARIA VENDER DORMITORIO 2 CAMAS DE 90, MESITA Y ARMARIO POR 25.000 PTS., MAS VENDERIA LICUADORA MOLINEX POR 3.000 PTS. TELF.: 673 44 25.

SE VENDE GARAJE EN ZUBIBITARTE. TELF.: 673 02 97.

VENDO CESTA DE BALONCESTO (ARO Y RED) SIN ESTRENAR, CON PANEL DE MADERA, IDEAL PARA COLOCAR EN PUERTAS DE GARAJE, PORTALONES, ETC. TELF.: 681 78 73.

PASO TRABAJOS A ORDENADOR, IMPRESORA RAPIDA (GRAFICOS, FOTOS, TEXTOS, ETC.). RAPIDEZ Y SERIEDAD. NOCHES. TELF.: 673 10 27.

SE OFRECE CHICA EUSKALDUN PARA CUIDAD NIÑOS O LABORES DE CASA. CON EXPERIENCIA. TELF.: 673 35 94.

SE OFRECE CHICA PARA CUIDAR NIÑOS O REALIZAR LABORES DE HOGAR. DE LUNES A VIERNES. TELF.: 673 44 98

SE OFRECE PERSONA JOVEN PARA EL CUIDADO DE NIÑOS, LABORES DOMESTICAS O LIMPIEZA DE PORTALES. TELF.: 673 01 61.

VENDO GAME BAY Y 1 CARTUCHO DE 32 JUEGOS POR 9.000 PESETAS EN BUEN ESTADO. LLAMAR AL TELF.: 630 87 24 DE 20 H. A 22 H. NOCHE.

VENDO JUGUETERO DE MIMBRE Y MESA CAMILLA DE 70 DE ALTURA Y 50 DE DIAMETRO POR 5.000 PTAS. TELF.: 673 20 18.

VENDO ACORDEON DE 96 BAJOS, IDEAL PARA PRINCIPIANTES Y TAMBIEN UN METRONOMO NUEVO, MARCA "WITTNER", TODO ELLO A PRECIO ECONOMICO. TELF.: 673 08 13.

VENDO CAMIONETA SS-AB. 6 AÑOS. 70.000 KM. PERFECTO ESTADO. TELF.: 673 31 23. 1.400.000 PTS.

PARTICULAR DA CLASES DE MECANOGRAFIA Y PASA TRABAJOS A MAQUINA, TANTO MANUAL COMO ELECTRONICA, ECONOMICO. C/ JUAN XXIII, 4 -1. DCHA. TELF.: 673 24 38 (LLAMAR DE 11 A 3 H.).

SE HACE ARREGLOS DE PANTALONES Y ROPA EN GENERAL LLAMAR AL TELEFONO 673 43 65 O BIEN DIRIGIRSE A LA DIRECCION C/ OGENABEKOA, 1 - 1.º B. PREGUNTAR POR VICKY.

SE VENDE CONSOLA NINTENDO-NES. 5.000 PTS. TELF.' 673 23 82.

SE OFRECE SEÑORA DE 42 AÑOS PARA TRABAJAR EN LABORES DE CASA, CUIDANDO NIÑOS O ACOMPAÑANDO PERSONAS MAYORES. TELF.: 673 44 61.

PROFESORA DA CLASES DE FRANCES TODOS LOS NIVELES. TELF.: 630 83 42.

SE VENDE VITRINA PARA CARNICERIA, CHARCUTERIA O PANADERIA. MUY ECONOMICO. TELF.: 673 11 11

«HILERO»

LA REVISTA DEPORTIVA, CULTURAL Y SOCIAL DE AMOREBIETA

* **ANUNCIOS COMERCIALES:** Usted puede disponer de su propio espacio en esta revista para insertar su anuncio publicitario, con la seguridad de que llegará a todos los hogares de AMOREBIETA.

* **ANUNCIOS PARTICULARES:** Si usted es un particular y desea poner en conocimiento del pueblo de AMOREBIETA su oferta o demanda, de cualquier tipo, no tiene más que acudir a nosotros. Le publicaremos su mensaje GRATUITAMENTE.

* **SUGERENCIAS:** Si usted quiere hacer una sugerencia o dar una idea para publicar un reportaje sobre algo o alguien, póngase en contacto con nosotros. Y si sabe de alguien que no recibe la revista «HILERO» en su domicilio avísenos. Lo solucionaremos para el próximo mes.

«HILERO»: APARTADO DE CORREOS 207
48340 AMOREBIETA
TELEFONO: 630 86 45

«HILERO» Editor-Director: JABI ATUTXA AMEZUA
APARTADO DE CORREOS 207
48340 AMOREBIETA
TELEFONO: 630 86 45

Depósito Legal BI-256-92

BAR MERENDERO

GAIN GANE

- Menú del día
- Fín de semana: Menú especial y rabas
- Especialidad: Chuleta plancha y cogote de merluza

TELEFONO DE RESERVA: 630 83 17

Barrio San José
C/ Andrandi, 5
48340 AMOREBIETA (Bizkaia)

AUTOESKOLA URRITXE

– ATENCION PERSONALIZADA
– PROFESORES TITULADOS
– COCHES NUEVOS
– TEORICA POR VIDEO Y ORDENADOR
– HORARIO A CONVENIR

Txiki Otaegi Kalea,6
Teléfono 673 35 04 – ZORNOTZA

GESTION INMOBILIARIA

SAIN

C/ Cecilia Gallartzagoitia, 1 - bajo
Telfs.: (94) 673 43 58 - 673 40 84

No pierda su tiempo buscando lo que necesita, nosotros se lo encontraremos.....

¡CONSULTENOS!
– Compra, venta, alquiler, traspaso...
– Viviendas, locales comerciales, pabellones, negocios, terrenos, etc....
– Buscamos viviendas en alquiler.

PISOS EN VENTA:

AMOREBIETA. Céntrico, exterior y soleado. Oportunidad. 5.500.000

AMOREBIETA. 3 habit., sala, baño, cocina equipada. Totalmente reformado. 6.500.000

AMOREBIETA. Céntrico, 4 habit., sala, cocina equipada, baño, terraza cubierta, calefacción. Oportunidad. 9.500.000.

AMOREBIETA. 3 Habit., sala, cocina, baño. 5.500.000.

AMOREBIETA. 3 habit., salón, cocina equipada, baño, semiamueblado. Totalmente reformado. 8.500.000.

AMOREBIETA. 3 habit., salón-comedor, cocina equipada, 2 baños, garaje, trastero, ac/cc. 13.500.000.

AMOREBIETA. Céntrico, 3 habit., salón-comedor, cocina, baño y aseo, ac/cc. 10.000.000.

AMOREBIETA. 3 habit., sala, cocina-baño. Necesita reforma. 4.200.000.

AMOREBIETA. Céntrico, exterior y soleado, 3 habit., salón, cocina, baño. Calefacción, gas. 13.500.000.

AMOREBIETA. En construcción. Entrega mayo 94. 3 habit., salón-comedor, cocina, baño, aseo, camarote, calefacción, videoporteros, etc. 11.500.000.

AMOREBIETA. 3 habit., sala, cocina, baño, soleado. 7.000.000.

AMOREBIETA. Vivienda de 160 m.², salón con chimenea, doble parcela garaje, calefacción, zona privada de recreo.

AMOREBIETA. Varias viviendas mas. CONSULTENOS.

YURRE. Exterior y soleado, 3 habit., sala, cocina, baño. 8.000.000.

YURRE. Céntrico, 3 habit., salón-comedor, baño, aseo, calefacción. 13.400.000.

VILLARO. Céntrico, 2 habit., 2 baños, cocina equipada, salón-comedor. Nueva construcción. 12.500.000.

GALDACANO. Viviendas en construcción y de segunda mano. CONSULTENOS.

LOCALES COMERCIALES:

AMOREBIETA. Distintas zonas y tamaños. Venta y Alquiler.

Garajes. - En la Estación: 1.000.000 Pts
- Junto Frontón Municipal. 1.750.000.
- Karmen 31; parcela y trastero. 1.600.000.
- Karmen 31; parcela doble. OPORTUNIDAD. 1.300.000

OFICINAS: VENTA y ALQUILER, módulos desde 40 m.²

CASERIO. 6.000 m.² terreno, cerca carretera general, agua, luz. 17.000.000.

NO LO DUDE
¡CONSULTENOS!

TELEFONOS DE INTERES

Ayuntamiento Amorebieta	673 00 50
Policía Municipal	673 09 01
Ertzaintza	673 40 08
Juzgado	673 04 98
Ambulatorio	673 20 62
Hospital Galdakao	456 88 16
Hospital Cruces	490 31 00
Hospital Basurto	441 88 00
D.Y.A.	673 28 72
Urgencias OSAKIDETZA	673 00 86
SOS DEIAK	088
Bomberos Galdakao	456 10 80
Bomberos Durango	681 23 95
Correos y Telégrafos	673 05 76
Eusko Trenbideak	673 10 93
Taxis	673 11 77
	673 11 84
Butano (Pedidos, infor.)	441 00 00
Iberdrola (Averías)	416 53 00

FARMACIAS DE GUARDIA

Farmacia **ARAMBURU**
Txiki Otaegi, 11-3.º D ... 19 Feb. /26 Feb.

Farmacia **GUARROTXENA**
Jauregizahar, 1 ..... 26 Feb./5 Marzo.

Farmacia **SARRIA**
Luis Urrengoetxea, 5 ... 5 Mar./12 Mar.

Farmacia **MONTOYA**
Cecilia Gallartzagoitia,3
1.º izqda. ..... 12 Mar./19 Mar.

Farmacia **VILA ELLACURIA**
San Miguel, 15 ..... 19 Mar./26 Mar.

* El horario comienza y termina a las 9 horas de los días indicados.

DONACIONES SANGRE
DIA: 3 MARZO
HORA: 5 TARDE
LUGAR: AMBULATORIO

PRESUPUESTO AYTO. DE AMOREBIETA 1.994

	1.994
Alcaldía y Corporación	21.892.232
Servicios Generales, padrones procesos electorales, Juzgado Paz	60.776.085
Policía Municipal	51.197.912
Extinción incendios	7.150.000
Protección y Acción Social del Personal del Ayuntamiento	79.223.200
Asistencia, Emergencia y Urgencia Social	63.489.788
Acciones relativas a la 3ª Edad (club jubilados)	3.085.000
Promoción educativa (UP, CIP, EPA, C.P. Mujer)	1.645.000
Desinfección, desratización	735.000
Colegios Públicos	42.048.569
Ikastolas y Colegios Privados	1.500.000
Edificios Públicos (Ayto. y casa maestros)	3.925.000
Alumbrado Público	19.850.000
Parques y Jardines	7.872.628
Oficina Técnica	35.484.350
Brigada Obras	45.356.838
Urbanismo y Maneamiento	450.000
Saneamiento, abastecimiento y distribución de agua	41.947.736
Recogida y eliminación basuras y limpieza viaria	100.200.000
Cementerios	3.279.862
Actividades Culturales	13.844.161
Auditorium "Zornotza Aretoa"	12.000.000
Biblioteca	10.584.092
Euskera y Euskaltegi Municipal	9.825.000
Fiestas y festejos populares	15.125.000
Actividades deportivas	8.500.000
Polideportivo	41.000.000
Vías públicas urbanas	4.600.000
Caminos rurales	1.375.000
Intervención	17.601.084
Tesorería	11.884.100
Matadero Municipal y Agricultura-Montaña	450.000
Mercado Municipal Abastos	6.260.000
Intereses Préstamos	89.530.858
Amortización Préstamos	81.739.347

PRESUPUESTO DE INVERSIONES

Fotocopiadora para Sºs Generales	2.500.000	Pts.
Equipos para procesos de información	5.000.000	"
Vehículo todo terreno para Policía Municipal	3.089.475	"
N/aportación urbanización Pol. Ind. LA TEJERA	7.901. 683	"
Abastecimiento agua Etxano	4.750.000	"
Conexión agua B.° Urritxe	2.500.000	"
Equipo cloración para depósito Boroa	1.500.000	"
Fotocopiadora para la Biblioteca	500.000	"
Gestión suelo para urbanización C/ Txiki-Otaegi	500.000	"
N/aportación reparación cubierta iglesia de Etxano	7.000.000	"
	35.241.158	

PRESUPUESTO TOTAL: 950.669.000 Pts.
Créditos pendientes de amortizar al 1-1-94 = 725.662.456 Pts.
Nivel de endeudamiento s/Recursos Ordinarios: 18,08% (Máximo Legal 25%)
Carga financiera 1994 = 170.970.205 (Máximo)
(Pago, Amortización e Intereses)
Créditos pendientes a amortizar al 31-12-94 = 643.923.109 Pts.
PPTO. FUNDACION PUBLICA DEPORTES (POLIDEPORTIVO) 65.400.000 Pts.
PPTO. FUNDACION PUBLICA EUSKERA (EUSKALTEGI) 33.715.000 Pts.

URBANIZACION CALLE GUDARI:

Han comenzado las obras de urbanización de la calle Gudari para ensanchar las aceras y al mismo tiempo reconducir todas los servicios subterraneos.

AMOREBIETA-ETXANO'KO UDALA

Aldiak

CONCESIONARIO OFICIAL

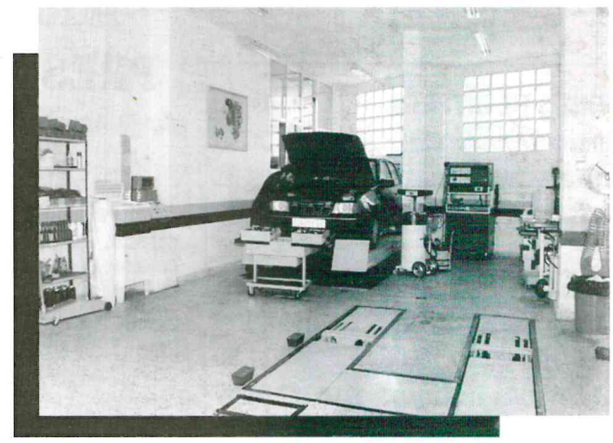

ESTAMOS CERCA DE TI

AZKARLAN, S.L.

Servicio Oficial

C/Izar, 17 - bajo
Teléfono 630 84 16
48340 AMOREBIETA

HORARIO:
TALLER Y VENTAS: MAÑANA, 9 h. a 13 h.
TARDE, 15 h. a 19 h.

OK VEHICULOS DE OCASION

SU VEHICULO DE OCASION
PREPARADO PARA TODO

GME OPEL GM

- REPARACION E INSTALACIONES ELECTRICAS, INDUSTRIALES, DOMESTICAS Y LOCALES COMERCIALES.
- BOBINADO DE MOTORES, ROTORES Y APARELLAJE DE CUADROS.
- SERVICIO PUBLICO DE CAMION CON VOLQUETE Y GRUA CON CESTA.
- ALUMBRADO PUBLICO

FE - LUZ, s.l.

Bº Garbe, 14 - Tfno.: 673 62 01 - IGORRE

Bº Urritxe, 5 Tfno: 673 10 12 Fax: 673 14 15
AMOREBIETA

CENTRO DE ACONDICIONAMIENTO FISICO

ARRIEN

SPORT

TE OFRECEMOS:

- ASESORAMIENTO
- LAS MEJORES MAQUINAS CARDIOVASCULARES PARA ELIMINAR GRASAS
- AEROBIC-GIMNASIA (Niñas y Adultos)
- MUSCULACION
- SQUASH
- SAUNA
- SOLARIUM
- MASAJE

DIRECCION: RICARDO ARRIEN C/ CARMEN, 31 bl. 4º bajo
Entrenador Nacional y Personal Trainer TELEFONO: 630 90 90