HILERO Zornotzan

Zbk./N.º 1 OTSAILA-FEBRERO 1992

AMOREBIETA:
«ALGO MAS QUE UN CRUCE»

Todos nosotros hemos escuchado varias veces, sobre todo a los vecinos de otros pueblos, que Amorebieta es sólamente un cruce. Esta revista demuestra todo lo contrario, es decir, que nuestro pueblo está vivo y que cuenta con innumerables sociedades y clubs que contribuyen con su trabajo diario a mantener diversas actividades, tanto deportivas como culturales y sociales.

En esta revista tendrán su sitio todas estas sociedades para dar a conocer su propia historia, sus progresos, proyectos futuros, etc., con la única limitación del espacio.

«HILERO» es una publicación privada, independiente y apolítica, que nace con una clara vocación de servicio social.

«HILERO» es una revista de **distribución gratuita,** que se sustenta, exclusivamente, a través de la colaboración de diversas empresas, comercios e instituciones, sin los cuales, esta revista no sería posible. La publicidad es la única fuente de financiación y, por tanto, su presencia es totalmente necesaria.

Este primer número es sólamente un primer paso del largo camino que esperamos recorrer juntos. Comenzamos con 28 páginas mensuales, pero esperamos superar poco a poco esta paginación y ofrecer más información. Cualquier tipo de sugerencia será bien recibida y la tendremos muy en cuenta. Esta revista es sobre AMOREBIETA, para AMOREBIETA y de AMOREBIETA. Esta es su revista. Esperamos que goce de la aceptación de todo el pueblo.

JABI ATUTXA AMEZUA
Editor-Director

Muebles

IBER

INTERIORES
C/ Carmen, 23 - AMOREBIETA
Telfs.: 630 81 09
673 31 23 (domicilio)
Fax: 630 81 09

Iñaki Berrojalbiz

Diseñamos su hogar

Complementos

ESTUDIO FOTOGRAFICO
ARGAZKARI

AHORA TIENES LA OPORTUNIDAD DE REPRODUCIR Y AMPLIAR ESAS FOTOGRAFIAS DE RECUERDOS FAMILIARES DE GRAN VALOR SENTIMENTAL

NO IMPORTA EL ESTADO DE CONSERVACION, NI EL TIEMPO QUE TENGAN, NOSOTROS TE LAS RESTAURAMOS

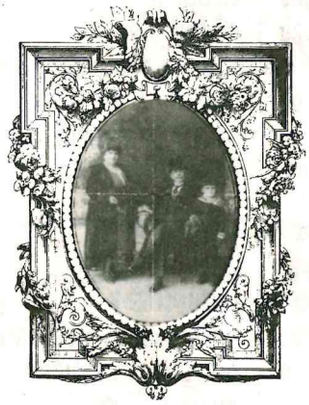

SI POSEES ANTIGUAS PELICULAS DE SUPER 8, TE LAS PASAMOS A VIDEO

REVIVIMOS TUS RECUERDOS

ZARBEL S.L. VIDEO PROFESIONAL
AMOREBIETA - Telfs.: 673 05 09
673 06 35
MATIENA - Telf.: 681 10 09

PROGRAMACION ZORNOTZAKO UDAL IRRATIA Z.U.I.

EGUNA-DIA	ORDUA HORA	EGITARAUA PROGRAMACION
ASTELEHENA LUNES	7:00	CULTURAL
	8:00	DEDICADO A TI
	9:00	MICROSURCO LATINO
	10:00	CIERRE
ASTEARTEA MARTES	7:00	MUSICAL
	8:00	LAMINEN KOBA
	9:00	DAVID, TXEMA Y EL QUE LLAME
	10:00	ROCK & ROLL
	11:00	CIERRE
ASTEAZKENA MIERCOLES	7:00	MUSICAL
	8:00	TARDES OTOÑALES
	9:00	TIRA Y AFLOJA
	10:00	CIERRE
OSTEGUNA JUEVES	7:00	DE PRIMER ROCK
	8:00	DAVID, TXEMA Y EL QUE LLAME
	9:00	PUNKIS
	10:00	SHOCK F.M.
	11:00	CIERRE
OSTIRALA VIERNES	7:00	A PROGRAMA REGALADO NO LE MIRES LA ANTENA
	8:00	EZ DOLUZ...
	9:00	COCINE CINE
	10:00	VOCES INSTRUMENTALES
	11:00	DIRECTO A TUS OIDOS
	12:00	SALIDA DE EMERGENCIA
	2:00	CIERRE
LARUNBATA SABADO	11:00	MARIANITO Y SUS MARIACHIS
	12:00	OBSERVANDO EL CRISTAL
	13:00	DIRECTO A TUS OIDOS (REP.)
	14:00	SABADO SABADETE
	15:00	PUNTO Y FINAL
	16:00	LA HORA "D"
	17:00	SINTONIZANDO RITMO
	18:00	CIERRE

AKTIBITATEAK - ACTIVIDADES

• BECAS.-

En breve plazo se harán públicas las bases y las fechas para la entrega de proyectos de las Becas de Investigación Local que anualmente concede el Ayuntamiento. Estas becas van dirigidas a los vecinos-as de Amorebieta que presenten proyecto de interés en los campos de la Geografía; Historia; Ecología; Lingústica; Sociología; etc., siempre que se refieran al ámbito local.

• BAILE.-

La «Dantza Akademi Eroa», club de baile de reciente formación en Amorebieta, anuncia para Marzo los nuevos cursillos de Merengue y Salsa, una vez finalizado el que viene impartiéndose de Tango. Ya sabeis, en Ixerbekoa, todos los viernes a partir de las siete y media de la tarde.

• FORMACION.-

El Comité Comarcal de empleo de Arratia-Zornotza organiza una sesión informativa dirigida a padres y educadores sobre el Sistema Educativo y la oferta educativa reglada y no reglada. Esta sesión tendrá lugar en el Cine-Club el 20 de Febrero a las 18 horas.

• IHAUTERIAK-92.-

Oraindik xehetasun batzuk zehazteke dauden arren, Jai Batzordea hasi da jadanik 1992ko Ihauteriak antolaten Otsailaren 27, 28, 29 eta Martxoaren 1 eta 3 egunetarako.

Kafe-teatroa, herri kirolak, ihauteridantzaldia, umeentzako jaia, mozorroak, txarangak, sagardoa eta txistorra, eta beste hainbat eta hainbat sorpresa neguko jai hauetan parte hartu nahi duten guztientzat.

• LURKOI.-

Argazkilaritza eta Bideoko ikastaroak bukatzear dagozan une honetan, «LURKOI» udal arte-tailerrak zabaldu egiten du keramika eta larrugintzako ikastaroetarako izena emateko epealdia.

UDAL ZINEMA

FEBRERO-OTSAILA / MARZO-MARTXOA

SABADO-LARUNBATA, 1	20 Y 22.30 h.	PENSAMIENTOS MORTALES
DOMINGO-IGANDEA, 2	17 h.	QUE PASA CON BOB
DOMINGO-IGANDEA, 2	19.30 h.	PENSAMIENTOS MORTALES
LUNES-ASTELEHENA, 3	19.30 h.	PENSAMIENTOS MORTALES
VIERNES-OSTIRALA, 7	19.30 h.	LA PEQUEÑA PICARA
SABADO-LARUNBATA, 8	20 y 22.30 h.	LA PEQUEÑA PICARA
DOMINGO-IGANDEA, 9	17 y 19.30 h.	LA PEQUEÑA PICARA
LUNES-ASTELEHENA, 10	19.30 h.	LA PEQUEÑA PICARA
JUEVES-OSTEGUNA, 13	19.30 h.	EL ROBOBO DE LA JOJOYA
VIERNES-OSTIRALA, 14	19.30 h.	EL ROBOBO DE LA JOJOYA
SABADO-LARUNBATA, 15	20 y 22.30 h.	EL ROBOBO DE LA JOJOYA
DOMINGO-IGANDEA, 16	17 y 29.30 h.	EL ROBOBO DE LA JOJOYA
LUNES-ASTELEHENA, 17	19.30 h.	EL ROBOBO DE LA JOJOYA
JUEVES-OSTEGUNA, 20	19.30 h.	TERMINATOR II
VIERNES-OSTIRALA, 21	19 y 21.30 h.	TERMINATOR II
SABADO-LARUNBATA, 22	17, 20 y 22.30 h.	TERMINATOR II
DOMINGO-IGANDEA, 23	16 h.	BIMGO
DOMINGO-IGANDEA, 23	19 y 21.30 h.	TERMINATOR II
LUNES-ASTELEHENA, 24	19.30 h.	TERMINATOR II
VIERNES-OSTIRALA, 28	19.30 h.	NO ME MIENTAS QUE TE CREO
SABADO-LARUNBATA, 29	20 y 22.30 h.	NO ME MIENTAS QUE TE CREO
DOMINGO-IGANDEA, 1	17 y 19.30 h.	NO ME MIENTAS QUE TE CREO
LUNES-ASTELEHENA, 2	19 h.	NO ME MIENTAS QUE TE CREO

Sumario

SDAD. DEPORTIVA AMOREBIETA
Que siga la buena racha 4

SDAD. CICLISTA AMOREBIETA
Etxano 1978 - Leeds 1992 6

C.D. ZORNOTZA ATLETISMO
Comienza la cuenta atrás 7

ZORNOTZA SASKIBALOI
Un deporte de moda 8

SDAD. LAGUN ONAK-PILOTA ELKARTEA
El auge de la pelota en Amorebieta 9

ZORNOTZA MENDI TALDEA
Txitxiburduntzi en Belatxikieta 10

FUTBOL SALA: ZINGILIPUKA Y BETI ARIN 11

C.F. IKESI
La futura cantera del Amorebieta 12

KULTURA ZORNOTZAN: 1991.
URTEAN SALTSA UGARI 14 y 15

KARMEL
En la tercera posición de la tabla 16

ERREKAMENDI Y MICOLOGICA 18

UDABARRI DANTZA TALDEA
Impulsar las tradiciones populares 19

CLUB AJEDREZ ZORNOTZA-CLUB HIPICO KATI BI 20

SDAD. ARTISTICO CULTURAL ZORNOZA
Una parte de la Historia de Amorebieta 22

ZORNOTZA: MAS CERCA DEL CIELO
Juanjo Murua en la cima del Everest 23

HERRIKO PLAZAN: ZORNOTZA ETA GERNIKA AURREZ AURRE
Egun ederra igaro zuten ETB-ren eskutik 24

CINE ZORNOZA: UN AUDITORIO PARA AMOREBIETA 27

«HILERO» Editor-Director: JABI ATUTXA AMEZUA
APARTADO DE CORREOS 207
48340 AMOREBIETA
TELEFONO: 630 86 45
Depósito Legal BI-256-92

SALUDO DEL ALCALDE

Este mítico año 1.992 nos ha sorprendido con la agradable noticia del nacimiento de esta revista local, «HILERO ZORNOTZAN», a la que, en primer lugar, le deseo éxito y continuidad.

Una experiencia de estas y ceñida al ámbito local, no cabe duda, que va a suponer un reto tanto para quien la promueve como para el resto de los ciudadanos. Todos hemos de aportar nuestro «granito de arena» para que tape el vacío de la comunicación local que hoy en día se padece.

A través de esta revista, se dará a conocer todo el potencial humano, organizativo y creativo que existe en este municipio y probablemente, más de uno, se va a sorprender.

Apuesto por esta revista como el medio que nos permita integrarnos más, si cabe, con todo lo que este municipio desarrolla a través de grupos sociales, culturales y deportivos.

Estoy convencido de que somos capaces de lograrlo.

¡BESTERIK GABE, ZORIONAK ETA AURRERA!

ALBERTO GURTUBAI ARREGI
Alcalde de Amorebieta-Etxano

BANCO DEL COMERCIO

Pon luz verde a tus ideas

Sabino Arana, 1 – Telfs.: 673 44 73 - 4
AMOREBIETA

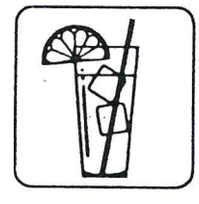

Especialidad en jamón canapés, raciones varias y vermouths especiales

Bar Garamendi
Hnos Roman Olazar

C/ Carmen, 11
Teléfono 673 19 62 **48340 ZORNOTZA**

QUE SIGA LA BUENA RACHA
Cuatro de cuatro: Inmejorable balance

1.992 no ha podido comenzar mejor para los chicos de «azul». De los cuatro partidos disputados durante el pasado mes, el Amorebieta ha logrado ganar los cuatro, y lo que es más importante, ha demostrado que es un equipo con empuje, joven y que sabe jugar el fútbol.

Tras un final de año algo penoso, los muchachos de Guisasola han comenzado con buen pie el «mítico» año 1.992 (mítico y grandioso para algunos sólamente). Asier y Ayestarán lograrón los dos primeros goles del año en Urritxe contra el Arenas. Durante el encuentro disputado en el siempre difícil campo del Gernika, Bellido comenzó su cuenta goleadora al transformar un penalty.

El partido celebrado contra el Real Unión de Irún resultó brillante y pleno de emoción. Ambos equipos brindaron al público reunido en Urritxe un encuentro repleto de buen juego. Los irundarras demostraron que ocupan las primeras posiciones de la tabla por méritos propios, pero no pudieron con nuestros «bravos» jugadores. La defensa «azul» fue casi perfecta, con el juvenil Edu pletórico de fuerza y buen juego. Pero sin duda, el momento más bonito del encuentro, e incluso de toda la temporada, lo protagonizó Bellido. Marcó un precioso gol que logró que el público se levantara de sus «asientos» y celebrara con pañuelos en la mano el primer tanto del partido.

En el último enfrentamiento de Enero, Bellido volvió a ser el goleador del Amorebieta. El Galdakao salió de nuevo derrotado de Santa Bárbara y ocupa la última posición de la tabla con 13 puntos y 7 negativos.

EQUIPO TITULAR FRENTE AL REAL UNION

CLASIFICACION - 3 DIVISION. GRUPO IV

	J.	G.	E.	P.	F.	C.	P.	
1. Beasain	21	11	8	2	29	8	30	+10
2. Amorebieta	21	11	4	6	29	18	26	+ 6
3. Arenas	21	10	6	5	18	12	26	+ 4
4. Real Unión	21	12	1	8	29	16	25	+ 3
5. Tolosa	21	9	6	6	23	15	24	+ 2
6. Elgóibar	21	8	7	6	32	22	23	+ 1
7. Gernika	21	7	9	5	17	20	23	+ 3
8. Sodupe	21	8	6	7	30	24	22	+ 2
9. Mondragón	21	7	8	6	30	25	22	
10. Durango	21	8	6	7	29	21	22	+ 2
11. Bermeo	21	8	5	8	27	23	21	+ 1
12. Santutxu	21	8	5	8	21	20	21	− 1
13. Getxo	21	6	9	6	19	20	21	+ 1
14. Zalla	21	6	7	8	19	21	19	− 3
15. Lagun Onak	21	5	8	8	17	23	18	− 4
16. Pasajes	21	5	8	8	24	36	18	− 4
17. Munguía	21	6	4	11	15	25	16	− 4
18. Aurrera	21	4	6	11	12	39	14	− 8

PROXIMAS JORNADAS

2 de Febrero:
AMOREBIETA-CULTURAL

9 de Febrero:
SODUPE-AMOREBIETA

16 de Febrero:
AMOREBIETA-BERMEO

23 de Febrero:
MUNGIA-AMOREBIETA

EKIN S. Coop. Ltda.

PROGRAMA DE FABRICACION:
– Brochas
– Fresas especiales
– Máquinas brochadoras
– Afiladoras de brochas

B.º Boroa – P.O. Box 31
E-48340 AMOREBIETA (Bizkaia)
Telf.: 673 11 12
Telex: 34540 EKAM-E
Fax: 673 28 25

ecalex, S.L.

- Almacén de Escayola
- Aislamientos
- Suministros para la Construcción
- Distribuidor Oficial de ONDULINE

San Pedro, s/n. (Políg. Valet)
☎ 673 32 25 - Fax: 630 81 81
48340 AMOREBIETA (Vizcaya)

AURORA-POLAR SEGUROS

Joseba Fernandez Barreiro
DELEGADO

Luis Urrengoetxea, 5 - bajo
Teléfono 673 10 28
AMOREBIETA (Vizcaya)

Bodegas
ZUGAZABEITIA

Teléfono 673 09 17

AMOREBIETA

LEKU-BERRI
JATETXE

Luis Urrengoetxea n.º 14
Teléfono: 673 41 86
AMOREBIETA - BIZKAIA

Escojan su calidad a precio de su bolsillo

Especialidades: Banquetes y Asados
A la carta, platos combinados y menú del día

¡VISITENOS!

TELEVISION - VIDEO - SONIDO HIFI - ELECTRODOMESTICOS

dv2 S.L

Cecilia Gallartzagoitia, 7 - bajo
Teléfono (94) 630 82 63
AMOREBIETA (Bizkaia)

galerías Vázquez

- *Mobiliario de cocina-baño*
- *Muebles para su hogar en todos los estilos*
- *Presupuestos gratuitos*
- *Precios sin competencia*

C/ San Pedro, 3 - Teléfono: 673 03 16 - AMOREBIETA (Vizcaya)

Buho's

PUB

SAN MIGUEL, 13
AMOREBIETA

ETXANO 1978 – LEEDS 1992

La ciudad inglesa ha acogido este mes los Campeonatos del Mundo de Ciclo-cross

Muy lejano en cuanto a fechas nos queda el Campeonato del Mundo de Ciclo-cross celebrado en Etxano, pero reciente aún en la mente de muchos aficionados zornozanos, ya que, según muchos de ellos, éste fue el último campeonato de una época en la que predominaban los llamados circuitos «duros», que dieron paso a la época actual en la que dominan los circuitos «dulcificados».

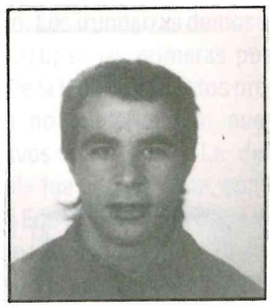

Juanan Cortés ·

· José Miguel Galera

Tenemos que reseñar que el de Etxano fue el último mundial de ciclo-cross en el que las distintas pruebas se celebraban en una única jornada, con carreras de aficionados y profesionales, ya que a partir de esa fecha fueron incluídas las pruebas de juveniles, por lo que la celebración de los mundiales se desarrollan actualmente en dos jornadas.

El campeonato celebrado en Etxano también marcó otra pauta muy importante dentro del ciclo-cross mundial, ya que aquí vimos el nacimiento de una de las figuras actuales. Nos referimos a Roland Liboton, vencedor en aquel entonces de la prueba de aficionados y con posterioridad dominador de la especialidad en la década de los 80.

Pero el auténtico animador de la prueba de Etxano fue el alemán Klaus Peter Taler, con el que tuvimos la oportunidad de comentar las incidencias de los últimos mundiales en el circuito de Giten. El veterano corredor guarda un grato recuerdo de las innumerables carreras en las que ha participado en Euskadi y concretamente del Mundial de Etxano. También tenemos que decir que estamos muy orgullosos, tanto la propia Sociedad Ciclista Amorebieta como el municipio de Amorebieta-Etxano, de haber sido los pioneros en Vizcaya en cuanto a organización de mundiales de ciclo-cross.

Regreso a Inglaterra.

Tras un paréntesis de 9 años, los campeonatos del mundo de ciclo-cross han vuelto a Inglaterra. La ciudad de Leeds ha acogido este año la celebración de las pruebas. De los vascos que han tomado la salida en Leeds, encuadrados dentro del conjunto estatal, hay que decir que el bergaratarra Iñigo Igartua no ha cumplido los pronósticos que le adjudicaban un puesto entre los 10 primeros. A pesar de la excelente temporada llevada a cabo, Igartua no encontró el ritmo necesario en este campeonato.

Juan Antonio Cortés, actual Campeón de Vizcaya en la categoría de aficionados y Sub-campeón de Euskadi, tampoco tuvo su día, puesto que se había acostumbrado a circuitos secos y rápidos, y el de Leeds fue una vuelta a los orígenes del ciclo-cross.

En la categoría de juveniles, José Miguel Galera de Amorebieta, no pudo rematar su excelente temporada y finalizó la prueba en el puesto 32.

De todas formas, el trabajo de Txutxi Izkara, seleccionador nacional, comienza a notarse y dentro de pocos años podremos recoger los frutos de este gran esfuerzo.

ANGEL UGARTE

talleres
DIESEL - MONTORRA, s.a.
Reparación de Equipos de Inyección
MOTORES - DIESEL
Electricidad del AUTOMOVIL
SEAT Grupo Volkswagen
SEGUROS-PLUS ULTRA
Servicio Oficial
BOSCH SERVICE
FIAT IVECO
Montorra, s/n. – **AMOREBIETA**
Telfs. Taller: 673 37 76 / Domicilio: 673 11 74

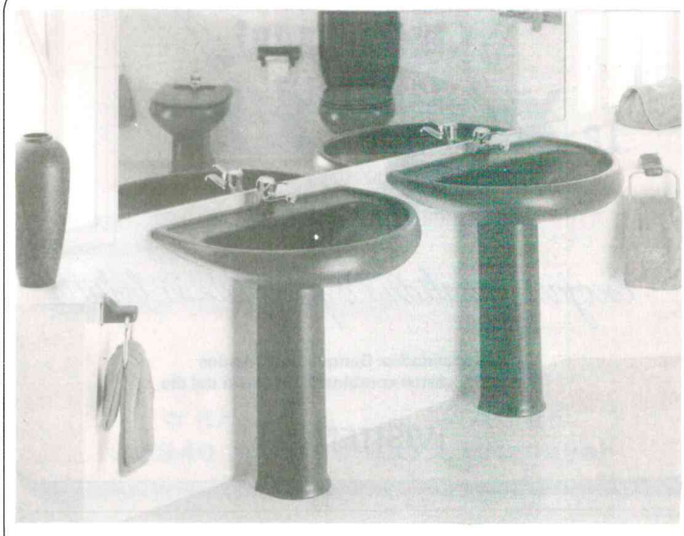

LEONARDO AZPIRI s/a
MATERIALES SANEAMIENTO Y CONSTRUCCION
Roca
AMOREBIETA
Almacén Regulador y Exposición:
Pintor Velázquez, 2
Teléfono (94) 673 10 16
Fax (94) 673 37 54

auto escuela
AMOREBIETA
San Miguel, 15 - Telf.: 673 02 79
AMOREBIETA

Asesoría AMOREBIETA
FISCAL - TRIBUTARIA - CONTABLE

Asesor Fiscal: J. ARAMBARRI

- I.V.A.
- DECLARACION RENTA
- SUCESIONES
- NOMINAS
- SEGUROS SOCIALES, etc.
- TRANSFERENCIAS
- PERMISOS DE ARMAS
- LICENCIAS
- RENOVACIONES
- MATRICULACIONES, etc.

Sita en el local de la Auto-escuela
AMOREBIETA

CRISTALERIAS
ARGI
TALLER Y TIENDA: UNAMUNO, 1
EXPOSICION: GUDARI, 10
TELEFONO: 673 07 99
AMOREBIETA

COMIENZA LA CUENTA ATRAS

La internacionalidad de Amorebieta gracias al cross

El XXXIII Cross Internacional de Zornotza, que se disputó el pasado domingo, 2 de Febrero, además de haber sido un gran éxito, tanto a nivel deportivo como de asistencia de público, ha servido de ensayo general ante el gran reto que supone la organización del Mundial del próximo año.

La carrera de Zornotza ha mantenido en las últimas ediciones una progresión en el nivel de participantes y en su calidad organizativa que han merecido el reconocimiento internacional. Este premio a la labor de muchas personas se ha concretado en la inclusión de la prueba de Amorebieta, por segundo año consecutivo, en la «challenge» mundial de cross de la I.A.A.F. y en la concesión de la organización del Campeonato del Mundo de cross de 1.993.

Este gran acontecimiento, importante para todo el pueblo de Amorebieta, ha obligado a realizar un nuevo recorrido con el objetivo de mejorar el anterior. El tradicional circuito de las campas de Jauregibarria es considerado como uno de los mejores del mundo, ya que en la mayor parte del recorrido el público puede gozar de una excelente visibilidad para observar las evoluciones de los atletas.

El Cross Zornotza comenzó a disputarse en 1960, con pruebas reservadas a atletas provinciales. Cuatro años más tarde pasó a celebrarse con deportistas de nivel nacional y en 1979 logró dar su salto definitivo con la inclusión de corredores extranjeros. Tras el obligado paréntesis provocado por las inundaciones de 1983, se dió inicio, en 1984, a la inclusión de atletas femeninas extranjeras en las pruebas.

El éxito logrado por el Club deportivo ZORNOTZA de Atletismo, según han reconocido sus integrantes, no hubiera sido posible sin la inestimable ayuda que han dedicado y siguen dedicando el Ayuntamiento de Amorebieta-Etxano, Diputación Foral de Bizkaia y Gobierno Vasco, para que, a través del deporte, nuestro pueblo trascienda más allá de sus fronteras.

Pero indudablemente, una parte importante de este éxito pertenece a todos aquellos que de una forma desinteresada, anónima y silenciosa, han puesto todo de su parte para que aquella prueba de cross que comenzó hace 33 años en este pequeño pueblo de Bizkaia, se convierta en 1.993 en el centro mundial del cross.

J. A. A.

Conceiçao FERREIRA (Portugal)
Luchia YISHAK (Etiopía)

ELECTRODOMESTICOS
JAKE
MASTER CADENA
Junto a Correos
GUDARI, 6 - TELF.: 673 41 49 - AMOREBIETA

CASCO
PUB
SAN MIGUEL, 15
TELF.: 673 29 08
AMOREBIETA

UN DEPORTE DE MODA: El baloncesto

Amorebieta no se ha escapado del auge que ha experimentado el deporte de la canasta entre los más jóvenes, y que se ha visto reflejado, principalmente, en la dinámica del «ZORNOTZA SASKI BALOI».

En estos momentos, el club local de Baloncesto aglutina a 6 formaciones distribuidas en varias Categorías. En Cadetes contamos con dos equipos: el «ZORNOTZA-ETXANO» y el «ZORNOTZA». El primero de ellos, formado por doce jugadores y entrenados por Joseba Zuzaeta, milita en 2.ª Categoría, siendo el primer año en el que juegan en Categoría Cadete la totalidad de jugadores. Con edades comprendidas entre los 15 y 16 años, y a las órdenes de Jabi Bikandi, los cadetes del «ZORNOTZA» disputan la liga de la 1.ª Categoría.

«ZORNOTZA ARGAZKARI» y «ZORNOTZA» son los dos equipos que mantiene el club en la Categoría Juvenil. Ambos equipos se encuentran en 2.ª Categoría y están formados por 12 jugadores cada uno, entrenados por Imanol Bilbao y «JAIFU» Furundarena.

El entrenamiento es la base de la victoria

Los jugadores Junior del «ZORNOTZA SASKI BALOI» reciben las instrucciones técnicas de José Antonio Olabarri, quien dirige a este equipo encuadrado en la 2.ª Categoría. También recae en manos de Olabarri la dirección técnica de la plantilla Senior, que esta temporada ha retornado a Tercera División. Además de esta tarea, interviene directamente como jugador, y afronta, junto al resto de sus compañeros, el reto de la permanencia.

Escuela de Baloncesto

Al margen del aspecto meramente deportivo-competitivo, desde el pasado mes de Octubre, el pabellón de Ixerbekoa alberga la Escuela de Baloncesto, constituida en colaboración con el Ayuntamiento de Amorebieta-Etxano.

Esta nueva experiencia dirigida a los niños de edades comprendidas entre los 8 y los 13 años, surge como un modo de iniciación del escolar en la práctica deportiva, en este caso, de la mano del baloncesto.

JOSEBA ZUZAETA

JATETXE - DASTALEKU
« AUZOKOA »
RESTAURANTE - DEGUSTACION

Especialidad en
PLATOS COMBINADOS
HAMBURGUESAS y CHULETAS

Luis Urrengoetxea, 14
Telfs.: 673 35 15 - **AMOREBIETA**

MAPFRE
GRUPO ASEGURADOR
CIA. DE SEGUROS Y REASEGUROS
Kepa Arza Vicandi
DELEGADO
ZUBITXEA
Asesoría y Servicios
Konbenio, 1 - Teléfono 673 39 04
48340 AMOREBIETA (Vizcaya)

LUR 2000
Purina

- ALIMENTOS PARA ANIMALES DE COMPAÑIA
- CEREALES Y SEMILLAS
- JARDINERIA, CERAMICA, PLANTAS
- FITOSANITARIOS
- PAJAROS Y PECES

Karmen, 2
Telf.: 673 35 55
AMOREBIETA

EL AUGE DE LA PELOTA EN AMOREBIETA

El pasado mes de Diciembre se celebró en el Frontón Amorebieta IV, de Zornotza, el Primer Campeonato de Promesas de Pelota a Mano Individual, «GAURSA RENAULT», con la colaboración del Ayuntamiento de Amorebieta-Etxano, supervisado por la Federación Vizcaína de Pelota Vasca y organizado por la Sociedad Lagun Onak, Pilota Elkartea, de esta localidad.

Las eliminatorias se jugaron en sentido de «escalera» y el 29 de Diciembre, con un frontón abarrotado, y después de la celebración del Angelus por parte de nuestro gran pelotazale Aita Eliseo, se llevaron a cabo las finales.

Iturricastillo de Zaldibar y Bernaola de Mañaria disputaron la final de los más jóvenes. El de Zaldibar comenzó rezagado en el marcador con unos tanteos parciales de 2-5, 3-8, 5-13, pero tras una remontada fenomenal logró empatar a 14 tantos, y posteriormente, haciendo gala de una gran maestría, ambos jugadores lograron poner al público en pie que aplaudió a rabiar con el empate a 17. Los nervios traicionaron a Bernaola que falló una «dejada» e Iturricastillo se proclamó Campeón. Este joven de Zaldibar, para acceder a la final, eliminó, en otro buen partido, a nuestro vecino de Etxano Iñaki Undagoitia.

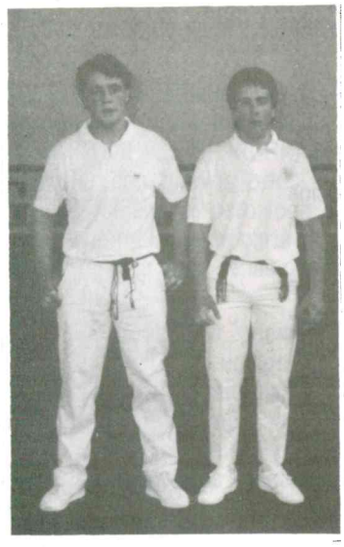

Iñaki Undagoitia e Iturricastillo en la Semifinal del Campeonato de Promesas «GAURSA RENAULT»

En la otra final, Agirre, de Artea, se impuso a Arauzo, de Usánsolo, por un tanteo de 18-12. Con más facilidad de la prevista y basándose en su fuerte pegada de derecha, Agirre logró pasar del 6-7 al 13-7, y aunque Arauzo se defendió bravamente, tan sólo pudo conseguir 12 tantos.

Calendario de Febrero

Los pelotaris de nuestra Sociedad están participando en el Torneo Escolar y en el Torneo ARRATIA-NERVION de Pelota a Mano, y han logrado clasificarse, para jugar las semifinales en Lemoa, las categorías de prebenjamines, infantiles, juveniles y mayores, y hay muchas posibilidades de que otras dos o tres categorías pueden acceder a las finales.

Por otro lado, el 18 de Diciembre de 1991, se llevó a cabo la presentación del VI Torneo CAFE BAQUE de Herramienta (modalidades de paleta y pala corta) en el Txoko Zelaieta. Los partidos se disputan todos los jueves por la tarde, y tras las semifinales celebradas el 30 de Enero y las que se disputarán el 6 de Febrero, tendrán lugar las finales el día 9 de Febrero a las 11 de la mañana.

Este mes de Febrero se jugarán también en el Frontón Amorebieta IV los partidos correspondientes al Campeonato de España de federaciones (Frontón corto) de la División de Honor en las modalidades de paleta, pala corta, mano individual y mano parejas del Grupo A, compuesto por La Rioja, Bizkaia, Cataluña y Zamora. El primer día de Febrero jugarán La Rioja contra Bizkaia y tendremos la oportunidad de ver en acción a los últimos Campeones del Mundo de Paleta, Daniel y Garrido. El 16 de Febrero (Domingo) a las 11 de la mañana tendrán lugar los encuentros entre Cataluña y Bizkaia, y el día 23 (Domingo) a las 11 de la mañana se enfrentarán las selecciones de Zamora y Bizkaia.

EUGENIO IBARRA.

GAURSA

RENAULT

CONDICIONES ESPECIALES EN TODOS LOS MODELOS
HASTA EL 29 DE FEBRERO

ZORNOTZA

Gudari, 8-10 – Teléfono: 630 81 28
AMOREBIETA

SAMUEL-JOSE LUIS, S. A.

ALMACEN DE FRUTAS Y HORTALIZAS

Karmen, 13 - Telf. 673 29 01
Abasolo Apezpiku, 1 - Telf. 673 07 25
48340 AMOREBIETA

«TXITXIBURDUNTZI EN BELATXIKIETA»

Dejando para próximas ocasiones los aspectos relativos a la historia del club y también los de aquellos socios que han destacado en el deporte del montañismo, aprovechamos esta oportunidad de salir a la calle «sin botas» para informaros sobre nuestras actividades más recientes y las previstas a corto plazo.

Durante este año 1.992 hemos realizado las siguientes salidas:

12 de Enero: Travesía de Amorebieta a Mañaria por la Sierra de Aramotz, terreno calcáreo muy rocoso en la zona alta, y con paisajes que, tanto los cercanos como los lejanos, merecen la pena el esfuerzo.

19 de Enero: Día de protección de la naturaleza, de celebración anual, por estas fechas, y dedicado casi siempre a la plantación de árboles en Belatxikieta. Esta actividad figura en el calendario para animar a los socios y aficionados a participar con nosotros en ese día, pero la revisión y el mantenimiento de lo plantado en años anteriores suele suponer el dedicarle varias fechas más al año.

26 de Enero: Salida a la nieve a Lunada.

En el momento de escribir estas líneas, está muy próxima a realizarse, es la actividad de mayor aceptación popular y en esta ocasión se desplazarán tres autobuses.

Si no puedes esta vez y tienes ganas de ir, volveremos a Lunada el 16 de Febrero y también el 1 de Marzo.

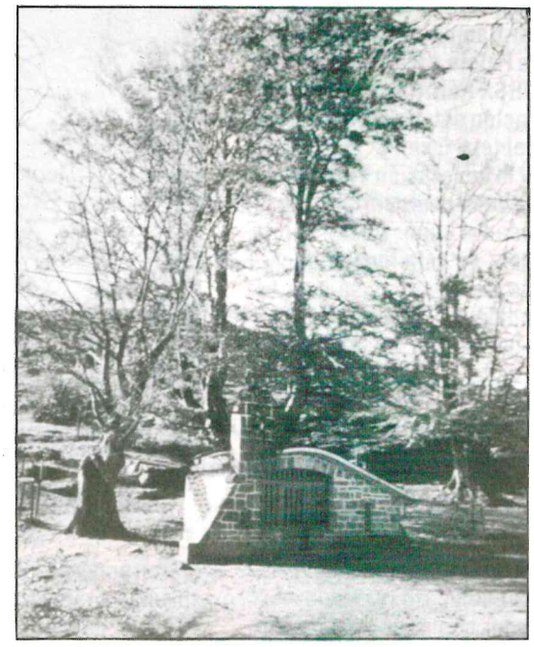

Ermita de San Ignacio en Belatxikieta.

ACTIVIDADES PREVISTAS PARA FEBRERO

9 de Febrero: Txitxiburduntzi en Belatxikieta, disponiendo allí de una buena brasa para asar el «amarretako».

22 y 23 de Febrero: Excursión a la Sierra de Urbión, ascendiendo a cimas de más de 2.000 metros de altura.

Si quereis más información podéis pasar por el club, estamos en la calle Txiki-Otaegi, 4 bis entreplanta. Los martes de 20 a 21 horas.

Para quien no lo sepa aún, en Marzo sale rumbo al Everest nuestro vecino Juanjo Murua, le deseamos buena suerte.

JOSE MANUEL CRESPO

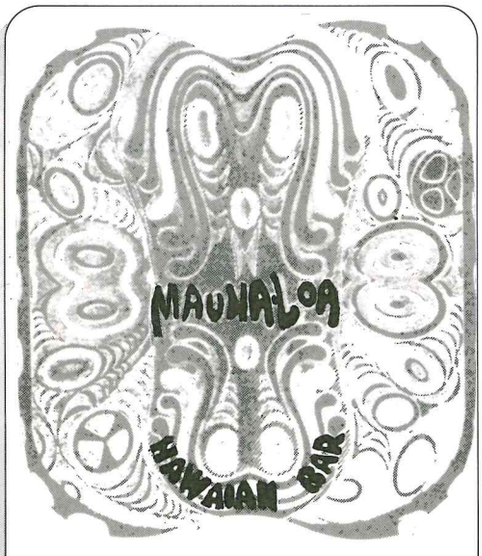

San Miguel 13
AMOREBIETA

AUTOESKOLA URRITXE

- ATENCION PERSONALIZADA
- PROFESORES TITULADOS
- COCHES NUEVOS
- TEORICA POR VIDEO Y ORDENADOR
- HORARIO A CONVENIR

Txiki Otaegi Kalea, 6
Teléfono 673 35 04 - ZORNOTZA

CORREDOR DE SEGUROS

KE

KARMELO ETXEITA

Cecilia Gallartzagoitia, 1 - Teléfono 673 24 60
AMOREBIETA (Vizcaya)

EL ESPERADO REGRESO

Todo aquel que, durante un cierto tiempo, ha tenido algo preciado en su mano y lo pierde, no descansa hasta lograr recuperarlo. Este es el caso del equipo de fútbol-sala «ZINGILIPURKA». Cinco años después de su fundación, logró ascender a la División de Honor y mantenerse en esa categoría durante tres temporadas.

Prácticamente desde sus primeros pasos, el «ZINGILIPURKA» comenzó a cosechar éxitos. Durante la primera mitad de la década de los 80 consiguió dos Campeonatos de Vizcaya de Liga y Copa, y dos Subcampeonatos. Tras lograr superar al resto de los equipos del norte del Estado, ascendió a la División de Honor (1985).

En su debút en la máxima categoría llegó a ser semifinalista de la Copa de España. Tras tres temporadas, sufrió el amargo sabor del descenso a la 1.ª División Nacional, en la que lleva ya cuatro temporadas con un palmarés envidiable: Un Campeonato de Vizcaya y un Subcampeonato de la 1.ª División Nacional.

En estos momentos, la máxima ilusión de los integrantes de la plantilla del «ZINGILIPURKA» es regresar con nuevos bríos a la máxima categoría, pero todo depende, como la mayor parte de las cosas de esta vida, de las ayudas económicas.

Julián Arámbarri, además de ser el fundador del equipo, es el actual presidente y entrenador. Su hermano Fidel desempeña las funciones de capitán de una plantilla compuesta por otros 9 jugadores: Aitor Suárez, Victor Robles, Antonio Morcillo, Alex Etxebarria, Fernando Alkorta (Usánsolo), y los vecinos de Lemoa; Fernando Alvarez, José Luis Alvarez, David Alvarez y Juan Carlos Garrido.

Todos ellos componen un gran conjunto, que con un poco de suerte y otro poco de dinero, podrá regresar muy pronto a la División de Honor.

UNA MERITORIA SEGUNDA POSICION

El club de fútbol-sala «BETI ARIN» se fundó en 1990 y comenzó desde entonces a participar en el Campeonato de Liga de Segunda Regional y en la Copa. Jon Ander Garai, fundador y presidente del club, decidió retomar la historia de Amorebieta, tanto a nivel deportivo como familiar, ya que «BETI ARIN» fue el nombre de la sociedad deportiva fundada en 1922 por su abuelo Enrike Ugalde. Esta sociedad tenía por objeto fomentar y desarrollar la educación física y los deportes en sus diversas manifestaciones (fútbol, alpinismo, pelota, deportes olímpicos, etc.), y en 1925 pasó a llamarse Sociedad Deportiva Amorebieta.

El equipo actual de fútbol-sala ha jugado un buen papel en su primer año. Ha logrado terminar la pasada temporada en las posiciones intermedias de la tabla clasificatoria, a pesar de la falta de medios económicos.

El «BETI ARIN» es un club abierto, que apuesta por la formación de un equipo de calidad con carácter competitivo. Todos los integrantes de la plantilla son jóvenes vecinos de Amorebieta. En la presente temporada ha iniciado sus labores como entrenador Javi Dudagoitia «Datxi» y tras la primera vuelta, ha logrado situar al equipo en la segunda posición de la clasificación general, a tan sólo un punto del primer clasificado.

El club «BETI ARIN» cuenta con un presupuesto de 200.000 pesetas anuales, que provienen de la venta de abonos, de la ayuda del sponsor (BONILLA Fotógrafos) y de la subvención del Ayuntamiento. Hay que señalar que de las 40.000 pts. que han aportado las autoridades municipales para la pasada temporada, no hemos cobrado más que la mitad, y que esta demora es inaceptable.

JON ANDER GARAI

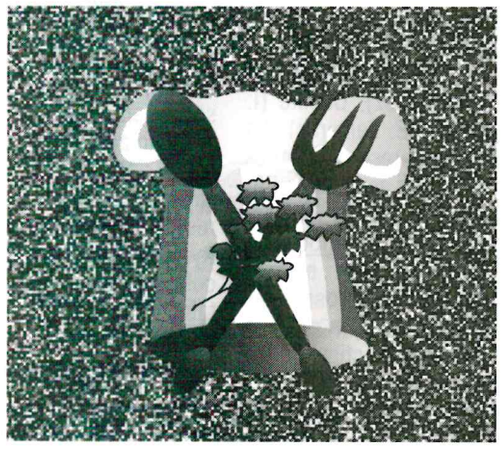

PROPI Erretegia

ESPECIALIDAD:
Carnes y pescados a la brasa

B.º Larrea, 5
Teléfono 673 00 20
48340 AMOREBIETA (Bizkaia)

TALLERES ELECTRICOS
OCER, s.a.

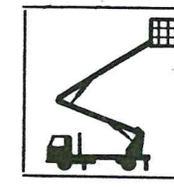

Plataforma hidraúlica para trabajos de altura

GRUA HIDRAULICA CON CESTA, (13 Mts.)
Instalaciones Comerciales, Industriales y Domésticas
Alumbrado público y mantenimiento de empresas
Bobinado de motores - Cuadros Eléctricos
Suministros Eléctricos - Reparación en general

Equilibrado de Piezas Rotativas-Equilibrado "IN SITU"

Nemesio Bikandi, s/n. (carretera Larrea)
Teléfono 673 04 95
AMOREBIETA (Vizcaya)

LA FUTURA CANTERA DEL AMOREBIETA

El Ikesi C. F., fue fundado por socios de la ikastola ANDRA MARI en la temporada 1978-1979 con el fín de dar continuidad , en las categorías superiores, a los niños que practicaban el futbito en las diversas competiciones escolares, habiendo participado desde entonces de forma ininterrumpida como equipo federado en la Federación Vizcaína de Futbol.

La Junta Directiva actual rige desde la fecha de Junio de 1988, y está compuesta por ocho miembros, habiéndose producido algunos cambios, aunque el núcleo de la misma permanece.

En la temporada 1988-89 participa como equipo federado en la categoría Alevín-11 siendo su entrenador I. Madariaga, ayudado por L.M. García (Bisi) y M.A. Iparraguirre (Taka). En la liga queda 2º clasificado a 3 puntos del Arratia y participa en la Copa Bizkaia.

En la temporada 1989-90 participa nuevamente en la categoría Alevín, siendo el equipo técnico el mismo, quedando en 4º posición en la Liga y eliminado en segunda ronda por el Getxo en la Copa.

La temporada 1990-91 supone un paso adelante en la historia del Club debido a que se le ofrece la posibilidad de inscribir un equipo en categoría Alevín en la modalidad de fútbol-7 y otro equipo en categoría Infantil de 2º.

A lo largo de la temporada el equipo Infantil , dirigido por Santi Domínguez, se va adaptando a la nueva categoría, quedando al finalizar la Liga en el puesto 7º y siendo eliminado en la Copa por el Larramendi en la segunda ronda.

La trayectoria del equipo Alevín-7 dirigido por M.A. Iparraguirre fue francamente extraordinaria ya que quedaron Campeones en la Liga inicial, Campeones en la segunda fase donde participaron los campeones y subcampeones de los diversos grupos, superó en semifinales al equipo Peña Hnos. Salinas y perdió la final (1-0) en el campo de Lasesarre contra el Astrikoitz, quedando Subcampeones de Bizkaia

!.ª Categoría Infantil - 1er. año

Ilusión Renovada

La temporada 1991-92 se ha iniciado con nuevos bríos por parte de la Junta Directiva. A los equipos Infantil y Alevín-7 de la temporada anterior se han sumado otro equipo Alevín-7 y dos equipos en la categoría Cadete que participan en la competición de Juegos Escolares bajo la organización de la Excma. Diputación Foral de Bizkaia.

En la actualidad los responsables técnicos son: Andra Mari-A-Alevín-7 (M.A. Iparraguirre); Andra Mari-B-Alevín-7 (J.A. Arrien); Infantil (S. Dominguez); Cadete (I. Zabala); Cadete (E. Ferreras). La totalidad de jugadores que componen estas plantillas asciende a 75.

Según manifiestan los actuales directivos, su trabajo va enfocado a la promoción del deporte , en éste caso el fútbol, y a abrir posibilidades a los jugadores que ofrecen cualidades para su práctica. Podemos recordar que en las alineaciones del Ikesi aparecen jugadores que en la actualidad militan en categorías nacionales y en equipos superiores. No es necesario manifestar que cualquier jugador que milita en alguno de los equipos del Ikesi está a entera disposición de la Sociedad Deportiva Amorebieta.

A la vista de lo expuesto, alguien puede preguntarse cómo se cubren los presupuestos de gastos de estos cinco equipos. A decir verdad no existe misterio ni milagro alguno. La Junta Directiva confecciona el presupuesto anual de cada equipo (desplazamientos, entrenador, equipajes, comida fín de temporada, bocadillos, etc.) que se presenta a la Asamblea General quien lo aprueba.

La financiación en un 60% va a cargo de los padres de los jugadores, siendo el resto vía subvención Ayuntamiento, venta de lotería y colaboraciones de empresas, establecimientos y personas particulares del pueblo

JUANJO CEARRETA

TALLERES BIERKO

Talleres BIERKO, S.L.

CALDERERIA FINA
EN GENERAL
DISEÑO
CARROZADO DE MAQUINARIA
PINTADO A EPOXI Y
EN LIQUIDO (AL HORNO)

Aptdo. Correos 153
B.º Boroa, s/n. (Pol. SERPINSA)
Telfs.: *630 80 00 - 630 82 13
Fax: 630 81 45
AMOREBIETA

S.P. SOFTWARE

ORDENADORES
PROGRAMAS - STANDAR Y A MEDIDA
ACCESORIOS
ASESORIA INFORMATICA

Jauregizahar auzunea, s/n.
Teléfono 673 37 14
AMOREBIETA

BAR RESTAURANTE TOMASA

ESPECIALIDAD EN PINCHOS,
CAZUELITAS Y DESPEDIDAS

Luis Urrengoetxea, 8 - Telf.: 673 00 47
AMOREBIETA

MAQUINARIA HERRAMIENTA Y UTILES
PARA LA CONSTRUCCION E INDUSTRIA

emsa

EUROPEA DE MAQUINARIA Y SERVICIO DE AUTOM. S.L.

* Reparación general del automóvil
* Servicios rápidos
* Estación de lavado automático
* Limpieza de tapicerías e interiores
* Encerado de carrocerías

San Pedro, 56 - Telf.: 630 81 19-27 – Fax: 630 82 06
AMOREBIETA

Karmen, 3 AMOREBIETA
SNACK
politena
BAR
Teléfono 673 08 59

oman S. L

ALBAÑILERIA

Teléfono 673 21 97
AMOREBIETA

asesoría
ZORNOTZA S.L.
JURIDICA - FISCAL -
LABORAL - CONTABLE

San Miguel, 12 - 1.º
Apartado 184 - Telf.: 673 24 37
48340 AMOREBIETA (Vizcaya)

Cervezas
San Miguel
CERVEZA
ESPECIAL

DISTRIBUIDOR OFICIAL

Iñaki Aldekoa
Teléfono 673 02 59

PIN-91

Más de 2.000 visitantes durante los cinco días de duración y una variada oferta para la diversión infantil con ludoteca, talleres de participación, caballos, motos, bicis, aparatos hinchables y espectáculos, han sido las notas más características del Parque Infantil.

Había dudas respecto al resultado, teniendo en cuenta el cambio de emplazamiento y la reducción de espacio cubierto a la que por fuerza mayor estábamos obligados, pero el desinteresado y eficaz trabajo del grupo de tiempo libre KULUXKA (sobre quien recae la responsabilidad organizativa del PIN) y la colaboración de la Caja Laboral, de las gentes de Harreman, del responsable de Educación Vial de la P.M., del picadero Kati Bi, de la brigada de obras del Ayuntamiento y de cuantos jóvenes han participado en el desarrollo del PIN, han hecho posible este nuevo éxito.

El Departamento de Cultura del Ayuntamiento valora muy positivamente los resultados conseguidos y agradece sinceramente la colaboración de todos los grupos y personas que han participado en la organización del mismo.

OSKORRI - MILLADOIRO

Bizkaiko Foru Aldundiak Udaletxeekin batera antolaturiko Herriz Herri zirkuitoaren barruan, kantaldi ahaztezin bat ikusteko aukera izan dogu zornotzarrok joan den irailaren 22an. Aurreko urtean OYSTER BANDekoen erritmoak izan ziren atseginez bete gintuztenak; oraingoan, ostera, OSKORRI talde nekaezina eta MILLADOIRO talde galiziarra izan dira gure artean e duki ditugunak. Jendetza handia bildu zen bi taldeen kantuak adi adi entzuteko, eta horrek gauza bat esan nahi du: folk musika, edo zenbaitek sustrai-musika deitzen duten hori, bizirik eta indarrean dagoela oraindik. Beraz, aurrerantzean ere ahaleginduko gara Amorebieta-Etxanoko udaleko Kultura Saileko kideok horrelako kalitate handiko kontzertu gehiago guztioi eskaintzen.

Integrante del grupo «Milladoiro»

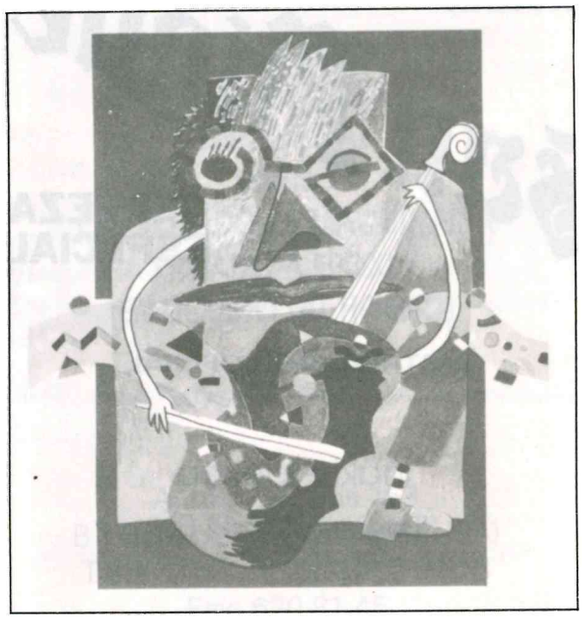

MUSIKALDIA

Un año más, la música clásica ha tenido un hueco en la programación cultural de Amorebieta. En Noviembre y en torno a la festividad de Santa Cecilia, el Departamento de Cultura con la colaboración de la Diputación Foral y junto a la Coral y a JJMM, organizaron cinco conciertos en la IV edición de MUSIKALDIA. Fue destacable la calidad de los que ofrecieron la Orquesta Arriaga y el Coro Ametsa, y ello junto a la favorable acogida que este tipo de música tiene entre los aficionados nos anima a continuar con la organización de este ciclo, aún a pesar de la escasa respuesta numérica en alguno de ellos. Esperemos que la posibilidad, cercana ya, de realizarlos en un espacio adecuado, como el futuro auditorio, cuyas obras comienzan en breve plazo, y quizá un adelanto en las fechas del certámen contribuyan a extender y mejorar las futuras ediciones.

SANTIAGO ONAINDIA IKERKETA BEKA

1989. urtean, eta Aita Santi euskaltzale ezagunaren 80. urtebetetzea zela eta, Amorebieta-Etxanoko Udalak ikerketa-beka bat sortzea erabaki zuen euskal literaturaren arloan. Beka hau bi urterokoa da eta 800.000 pzta.tako diru-horniketa du. Lehenengo edizioaren irabazlea JON KORTAZAR izan zen, zeini laster argitaratuko dioten bere bekarekin egindakoa.

Bigarren ediziorako sei lan aurkeztu ziren, beka lortu zuena ROBERTO MERINO gazte sestaotarra izanik, «Eusebio Erkiagaren gerraosteko elaberrigintza» lanagatik.

Ihazkoa bekaren bigarren edizioa besterik izan ez den arren, badirudi badoala euskal literaturaren arloan gero eta gehiago finkatzen; ikustea besterik ez dago ikerketa beka honetara lan egitasmoak aurkeztu dituztenen artean zenbait idazle ospetsu egon dela, euren artean:

– GOMEZ ABRISKETA, Begoña; Arbiaska (euskal iragarkizunen semiotika mailako lana).

– GARATE, Gotzon.: Egungo egunean herriko zazpi probintzietan erabiltzen diren euskal atsotitzak, 3000 atsotitz.

– AZURMENDI OTAEGI, Joxe: Irakaskuntza eta pentsamendua Euskal Herriko historian.

– ETXEBARRIA ZAMALLOA, Igone: Mila euskal olerki eder.

– MIELGO MERINO, Roberto: Eusebio Erkiagaren gerraosteko elaberrigintza (1957-1964)

– BARANDIARAN, Gaizka: Israel, omeskuntza, autakuntza, yaregintza.

ARMAGEDON. Un alegato antibelicista de MARKELIÑE

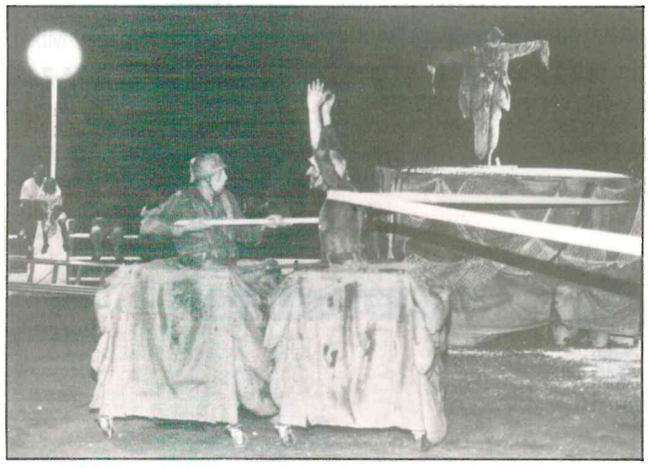

Un momento de la actuación de MARKELIÑE

Parece que el 91 ha sido su año. Además de recibir el premio ERCILLA al mejor grupo teatral vasco del año, han conseguido realizar un buen número de representaciones, tanto en Euskadi como en el resto del estado.

Una de ellas, el estreno de su última obra, tuvo lugar en el Parque Zelaieta el 28 de Junio con motivo de la Feria del Libro que se celebró en nuestro pueblo. Una obra que ha recibido muy buenas críticas de la prensa especializada y que pese a problemas técnicos derivados de la falta de espacio para el numeroso público congregado, dejó un buen sabor de boca.

Vaya desde aquí nuestra felicitación a MARKELIÑE por los últimos éxitos cosechados y el reconocimiento a un trabajo serio y constante en el difícil mundo de la farándula.

1991.ko LITERATURA SARIEN IRABAZLEAK

OLERKIAN

– 18 urtetik gorakoentzako:
- I. Saria: Jon Andoni Saiago «Paco Ruso»
- Lana: «Sentsazioak»
- Saria: 50.000 pzta.

– 14 eta 18 urte bitartekoentzako:
- I. Saria: Amaia Astobiza Uriarte «Saltoka»
- Lana: «Bizitzaren ixiltasuna»
- Saria: 20.000 pzta.

– 14 urtetik beherakoentzako:
- I. Saria: Ainara Bilbao «Lakonia»
- Lana: «Maitasunaren gorabeherak»
- Saria: Material didaktikoa.

IDAZLAN LABURREAN

– 18 urtetik gorakoentzako:
- I. Saria: Roberto Bilbao Rekagorri «Alaitz hartzia»
- Lana: «Sugandilaren buztana»
- Saria: 50.000 pzta.

– 14 eta 18 urteko bitartekoentzako:
- I. Saria: Amaia Astobiza Uriarte «Tantaka»
- Lana: «Eromenaren amildegia»
- Saria: 20.000 pzta.

– 14 urtetik beherakoentzako:
- I. Saria: Eneko Aurrekoetxea Uriarte «Estibariz»
- Lana: «Joxelu ibiltaria»
- Saria: Material didaktikoa

Lan hauetaz gain epaimahaiak beste lan bi argitaratzea erabaki zuen, interesgarriak bait ziren: Eneritz Zuazaga Larrinaga eta Olatz Berrojalbizek aurkeztutakoak.

Erabaki hau 1991.eko Abenduaren 28an hartu zen.

EN LA TERCERA POSICION DE LA TABLA

Hace dos jornadas iniciamos la segunda vuelta del Campeonato de fútbol en la categoría Cadete de segunda. Al hacer el balance de esta primera vuelta, la analizamos como muy positiva.

Los comienzos no fueron tan halagüeños como lo habíamos previsto. Tuvimos una pretemporada mal organizada. Se comenzó algo tarde y nos falló el entrenador. De ahí que después de vencer con holgura al Bermeo Atl., perdimos los dos siguientes, los cuales, tal como lo sospechábamos, iban a tener una gran importancia. Pero, poco a poco, con ilusión y gran ánimo, se fueron solucionando favorablemente todos los demás partidos.

Tuvimos un pequeño resbalón jugando en casa, al empatar con el UDSA. Fue una tarde de tormenta. Llovió con tal abundancia que el campo se puso impracticable. Ese día y a la misma hora se tuvo que suspender el partido que se celebraba en el campo de Urritxe. Hubo otro empate, fue en Elorrio, estando este equipo primero en la clasificación.

SEGUNDA VUELTA

Hemos jugado ahora dos partidos de la segunda vuelta. El primer partido se jugó en Bermeo. Se venció por 3 a 0. No se jugó bien. Al equipo le cuesta adaptarse a campos pequeños, y es que el campo del polideportivo de Larrea posee unas medidas buenas para la práctica del fútbol. Se debe añadir a esto que siendo de arena, es de lo mejorcito.

El segundo partido fue contra el Arratia. Partido que últimamente viene precedido de nervios y emoción. Partido de rivalidad como se les suele denominar a tales desafíos. Se jugó el sábado por la tarde. Vimos sentados en los graderíos al entrenador y jugadores del Gernika, que después de vencer al Elorrio, se preparaban para estudiar el juego de ambos equipos. También observamos a los dirigentes del Lemoa, ahora líder del campeonato.

No fue un buen partido. Había excesivos nervios. El deseo de ganar impedía jugar con inteligencia. Salimos jugando con fuerza en la defensa. Los medios defendían mejor que atacaban. Poco a poco, fuímos cogiendo confianza en nuestras propias fuerzas y comenzamos a atacar la portería contraria. Fruto de ello fue el gol que se consiguió. A la salida de un córner lanzado por la parte derecha, la defensa del Arratia no supo despejar un balón y oportunamente, Azueta introdujo el balón en la red.

Con el 1 a 0 terminó la primera parte y con las mismas características comenzó la segunda. Seguimos jugando muy bien defensivamente e íbamos lanzando balones con peligrosidad hacia la delantera. Así en un contraataque rápido, aprovechando un pase de Ereño, Artetxe introdujo el balón en la portería. Era el 2 a 0. Más tarde, el delantero Ereño supo escaparse de sus contrarios y ante la salida desesperada del portero, le envió un balón por arriba con tal mala fortuna que dió en el larguero.

Ya finalizando el partido, a la salida de un córner, los de Arratia marcaron el gol. Con este resultado de 2 a 1 terminó el partido.

El Karmel presentó la siguiente alineación: Eneko, Aritz, Oiher, Larrea, Beñat, Azueta, Arkaitz, Pedro, Zallo, Ereño(Andoni), Artetxe(Mariano). También estuvieron Iturrioz, Ismael y Mikel.

AITA ZABALA

AGUIRRE
ARDANTEGIA
VINOS AGUIRRE

Carlsberg Beer
Probably the best beer in the world

CERVEZA LUJO ESPECIAL EXTRA ORO

ALMACEN: Convenio, 11
Telf.: 630 81 79 - Fax: 630 83 08

AMOREBIETA
(Vizcaya)

ALMACEN: San Pedro, 3
Telf.: 673 19 07

Mutua General de Seguros

DELEGADO

EUGENIO IBARRA JAIO

«ZORNOTZA»
CORREDURIA DE SEGUROS, S.L.

C/ Carmen, 2
Telf.: 673 09 50 (Oficina)

C/ Txiki Otaegi, 4 Bis Dcha.
Telf.: 673 28 41 - 48340 AMOREBIETA

TALLERES ELECTROMECANICOS

Ziur

BOSCH SERVICE · Audi · VW

Servicio Oficial BOSCH

* Diagnosis de su vehículo
* Puesta a punto
* Instalación de radio cassette
* Instalación de tacógrafos
* Instalación de teléfonos en coches y camiones

EXPOSICION - TALLERES:
Gudari, 47
Telfs.: 673 37 27 - 673 00 61
48340 AMOREBIETA (Vizcaya)

Restaurante

Restaurante EL COJO

Restaurante
EL COJO

TELEFONOS 673 00 25 - 673 15 29 - 673 31 09
AMOREBIETA (Vizcaya)

Saneamientos
IBAIZABAL S.A.

Sabino Arana, 11
Carmen, 12-14, Aptdo. 67
Telf.: 673 06 01 - Fax: 673 25 50
AMOREBIETA (Vizcaya)

EL INICIO DE UN NUEVO CAMINO

La anterior Sociedad de Caza y Pesca «ERREKAMENDI» desapareció al quedar inactiva tras la entrada en vigor de la nueva legislación vasca que obligaba a las sociedades y federaciones a adecuar sus estatutos. El 10 de Octubre de 1991, se constituyó la actual Sociedad de Caza, Pesca y Tiro «ERREKAMENDI» en una asamblea celebrada en el Colegio El Karmelo, donde se procedió a la aprobación de los nuevos estatutos y a la elección de la nueva Junta Directiva.

Ponemos en conocimiento de todos los aficionados de Amorebieta que está abierto el plazo para asociarse (1000 pts. de cuota anual), y para todos los efectos, los interesados podeis pasar por la Cafetería «VENECIA».

Entre las actividades que lleva a cabo la Sociedad ERREKAMENDI están la caza, pesca y tiro olímpico. Organizamos tiradas de pichón, de plato, recorridos de caza, concursos de pesca, de perros, etc. Intentamos crear un campo de tiro y se baraja la posibilidad de acotar los términos municipales para crear un coto social local.

La gran afición a la caza y a la pesca que existe en nuestro pueblo tiene la oportunidad también de adquirir conocimientos y conocer otras modalidades de caza, pesca, etc., a través de la revista ADECAP, que edita la Asociación para la Defensa del Cazador y el Pescador de Euskadi.

ENRI GARAI

EL LUGAR ADECUADO PARA CONSULTAR

Bajo el nombre de Sociedad Micológica Zortnoza (Zornotzako Mikologi Elkartea), se constituye en Amorebieta en Marzo de 1.991, con un fín muy determinado, el fomento de los conocimientos de las especies Micológicas elevando el nivel de un gran número de aficionados y evitando así posibles y funestos errores e intoxicaciones tan en boga en las épocas de mayor auge de setas.

Disponemos de un modesto local cedido por el Ayuntamiento, en los bajos de la urbanización Zubibitarte.

La actividad que desarrollamos está basada en los contactos semanales (los lunes a partir de las 18,30 en el local social) de cara a tener intercambios sobre especies que se recolectan en cada época, salidas sociales para recolectar, exposiciones, conferencias y proyección de diapositivas.

La finalidad que perseguimos, y como ya comentamos en el inicio de este artículo, es la de fomentar la afición y el conocimiento de la multitud de especies que se dan en nuestros bosques, todo ello sin ningún ánimo de lucro.

La financiación de esta sociedad, básicamente, proviene de la subvención que nos aporta el Ayuntamiento y de las cuotas de los socios (500 pts. las personas mayores y 250 pts. los niños al año).

LUKEN SOLAGUREN

Correduría Seguros
J&M

FERNANDEZ BERROJALBIZ

C/ Sabino Arana, 2
Telf.: 673 32 36 - Fax: 673 32 66
AMOREBIETA

MUEBLES
BERROJALBIZ

Gudari, 18 - 1.ª Planta
Almacén y Talleres: Convenio, 7
Teléfonos 673 26 17 - 673 04 35
AMOREBIETA (Bizkaia)

IMPULSAR LAS TRADICIONES VASCAS

Próxima aparición de un libro sobre el grupo

El grupo local de danzas UDABARRI nació hace algo más de 25 años como fruto de la inquietud cultural de un grupo de jóvenes, que pretendían recuperar las tradiciones populares vascas, en concreto de Amorebieta, que por aquel entonces se encontraban totalmente eclipsadas por la sombra del Franquismo.

Durante estos 25 años el UDABARRI ha logrado mantener vivas estas tradiciones y también ha recuperado otras que se encontraban olvidadas. Con su trabajo diario ha contribuído a que cientos de personas de Amorebieta aprendieran los bailes típicos de Euskadi. Santa Ageda, Olentzero, etc. son otras de las actividades promovidas por estos defensores de la cultura vasca. Han organizado también varios festivales internacionales de danza, celebrados durante las fiestas de Amorebieta.

Pero su campo de actuación se ha ampliado también al extranjero. Han participado en certámenes en DAX (FRANCIA) y han realizado una gran gira por Escocia, donde, por cierto, tuvieron un gran éxito.

El repertorio de bailes típicos de Vizcaya se les quedaba muy corto, así que decidieron aprender los bailes de nuestros vecinos y hermanos de Nafarroa, Zuberoa, etc., para poder enseñarlos, a su vez, a los chicos y chicas de nuestro pueblo. Los trajes típicos de otros territorios han sido copiados con fidelidad y actualmente existe un gran vestuario para las actuaciones.

Hoy en día hay más de 300 personas en activo en el UDABARRI, que reciben las instrucciones de 6 monitores. Los ensayos se celebran en los locales que disponen en el Polideportivo de Ixerbekoa.

Todos aquellos que estén interesados en aprender nuestras danzas pueden acudir directamente a estos locales para pedir información. El único requisito es tener cumplidos los 7 años.

Resumir la historia del UDABARRI en unas pocas líneas, y hacerlo bien, es una tarea prácticamente imposible. En estas páginas encontrareís todos los meses información sobre bailes típicos, actuaciones, proyectos, etc. Pero si además quereís tener más información podeís adquirir el libro que se publica este mes sobre la Historia del Udabarri. Sus gentes, su pasado, etc. están recogidos en este libro, que cuenta además con magníficas fotografías en las que aparecen muchas personas que, de alguna u otra manera, han pasado por este grupo de danzas. Un recuerdo que merece la pena tenerlo en casa para siempre.

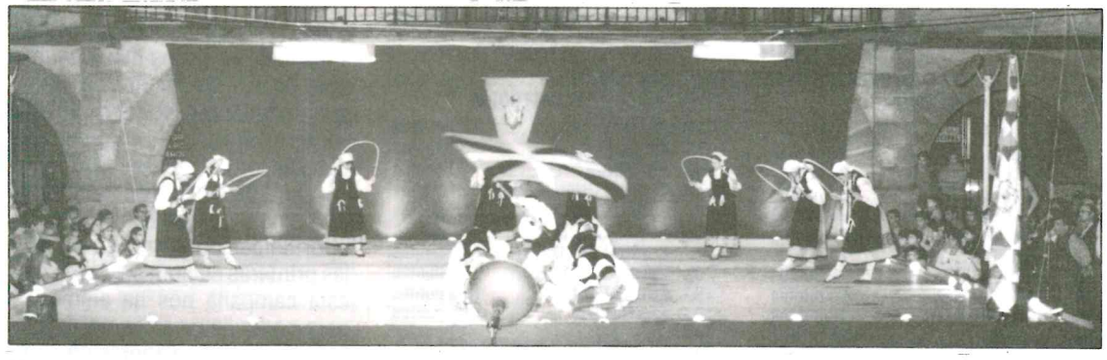

Juantxu JATETXEA

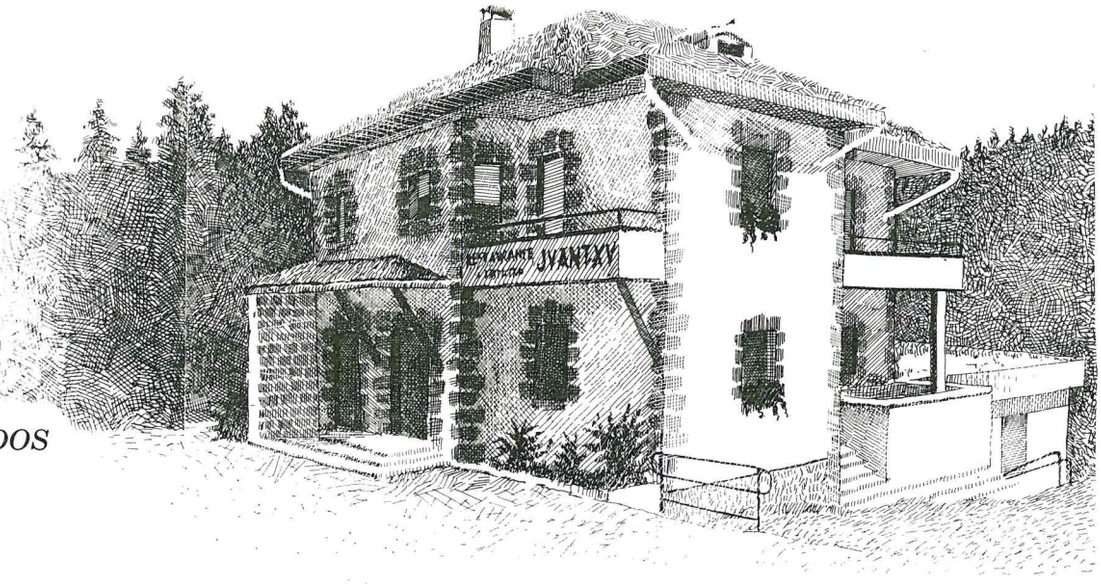

COMEDORES PRIVADOS
Amplio aparcamiento
y un trato inmejorable

Cocina tradicional
Especialidad: platos del tiempo
y pescados

Barrio Enartze s/n.
Ctra. Zornotza - Gernika

Teléfono 673 26 50 - 673 40 09
48340 ZORNOTZA (Bizkaia)

SUBCAMPEONES DE VIZCAYA

El Club de Ajedrez «ZORNOTZA» participa en las competiciones organizadas por la Federación Vasca de Ajedrez, con equipos en todos los niveles. Durante las primeras jornadas de la temporada actual, el Club de Ajedrez «ZORNOTZA» ha participado en la Liga Vizcaína por equipos y ha logrado el título de Subcampeón de Vizcaya en la categoría «Preferente».

Seis jugadores han formado el equipo que ha representado al Club de Ajedrez «ZORNOTZA» en la máxima categoría: Ceferino Sierra, como capitán, Luis Javier Arias, Antón García Ugarriza, Javier Aldasoro, Antón Goiria y Enrike Fernández.

En «Primera Categoría» no han tenido tanta suerte nuestros representantes, pero han logrado mantenerse al obtener una meritoria novena posición.

Todavía no han finalizado las ligas de «Segunda» y «Tercera Categoría», pero hacemos un balance altamente positivo de nuestra participación en la Liga Vizcaína, ya que lograr una segunda posición en una competición que posee un gran nivel, tanto de jugadores como de calidad en el juego, nos anima para seguir por el mismo camino.

CEFERINO SIERRA

LIGA DE VIZCAYA DE AJEDREZ POR EQUIPOS

PREFERENTE

1.-	GETXO A	31'5 puntos
2.-	ZORNOTZA A	29 puntos
3.-	INB	26 puntos
4.-	LARRASOLOETA	24 puntos
5.-	PEÑA REY ARDID	23 puntos
6.-	ZURI-BALTZA	21'5 puntos
7.-	SESTAO A	21 puntos
8.-	ARRAIZ-BIDE	18'5 puntos
9.-	BARAKALDO A	18'5 puntos
10.-	URIBARRI A	18 puntos
11.-	BASAURI B	17'5 puntos
12.-	ONDARROA	14'5 puntos

PRIMERA CATEGORIA

1.-	GETXO B	37'5 puntos
2.-	BASAURI C	30 puntos
3.-	PORTUGALETE	30 puntos
4.-	TORRES QUEVEDO A.	24 puntos
5.-	BARAKALDO B	23'5 puntos
6.-	ARRAIZBIDE B	21 puntos
7.-	ZURIBALTZA B	19 puntos
8.-	ZURIBALTZA C	19 puntos
9.-	ZORNOTZA B	18'5 puntos
10.-	SESTAO B	14'5 puntos
11.-	BASAURI D	13 puntos
12.-	SANTURCE	11 puntos

EL MEJOR AMIGO DEL HOMBRE

Mucha gente cree que el perro es el mejor amigo del hombre, pero el caballo ha demostrado, a lo largo de la historia, que es el compañero inseparable del hombre, además de haber sido, durante muchos años, su único medio de transporte.

En nuestro Club Hípico intentamos que la gente trate de comprender y entender al caballo. Con el objetivo de acercar este precioso animal a aquellas personas que nunca han tenido un contacto directo, hemos realizado una serie de cursillos subvencionados para que la gente aprenda a montar por precio módico.

Por otro lado, durante las pasadas Navidades, hemos puesto a disposición de los más pequeños, dentro del recinto del Parque Infantil de Navidad (PIN), varios ejemplares de «pottokas», que son los caballos de raza vasca. Durante cinco días, cerca de 500 niños y niñas han tenido la oportunidad de montar y adquirir las primeras nociones. El éxito de esta campaña nos ha animado para poder llevar a cabo proyectos futuros, en colaboración con las autoridades deportivas municipales, para que los niños y niñas de los diversos colegios de la localidad tengan la oportunidad de emular a sus héroes del Oeste Americano.

Pero sabemos que muchos mayores, que durante su infancia no tuvieron contacto con los caballos, quieren realizar ahora su sueño. No existe limitación de edad, sólamente se necesita paciencia y tesón. Durante un cursillo de dos semanas se pueden aprender las nociones básicas para cabalgar. Tras este cursillo de iniciación, los nuevos jinetes están preparados para realizar excursiones por los parajes cercanos a Amorebieta. Gorbea, Oiz, Urkiola, Bizkargi y Belatxikieta son algunos de los destinos de nuestras salidas. Incluso podemos llevar a cabo excursiones de varios días con la única compañía del caballo y del fuego de las hogueras. Una aventura excitante que nos permitirá experimentar nuevas sensaciones y disfrutar de la naturaleza.

J. A.

ASADOR-CERVECERA
AUTZAGANE-BI

Carmen, 21
Telfs.: 673 20 20
673 01 97
AMOREBIETA
(Vizcaya)

TORREALDAY
Auditores & Asesores Consultores
- Fiscal, Laboral y Contable
- Organización de Empresas
- Consultoría

AMOREBIETA
Herriko Plaza, s/n.
Teléfono: 673 29 06 - Fax: 673 23 58

BANCO VITORIA
El Banco proximo.
GUDARI KALEA, 1 - TELF.: 673 18 00
AMOREBIETA

CAFETERIA

¡VIVE NUESTRO AMBIENTE Y DISFRUTA DEL BILLAR!

EDUR-MENDI

KARMEN, 1
Teléfono 673 42 42

AMOREBIETA

CAFFÉ BAQUÉ

Me gustas tú

Carrocerías TRES ESTRELLAS

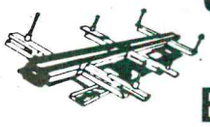

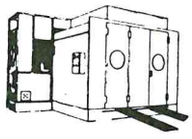

HORNO DE SECADO Y REPARACION CON BANCADA

Gudari kalea, 24 - Teléfono 673 21 36
AMOREBIETA

Cafetería - Discoteca - Pub - Hamburguesería

Venecia

GUDARI, 7
AMOREBIETA
BIZKAIA

Telfs.: 673 17 86 - 630 85 84

Asador Jatetxe

HORMA-HONDO

Tfno. (94) 673 34 15
BERNAGOITIA

Carnes y pescados a la brasa
Alubiadas
Comidas de empresas, comuniones, bodas, bautizos, etc.

SEGUROS BURGOA
CORREDOR

Juan J. Burgoa Beaskoetxea

Agencia: San Miguel, 20
Teléfono: 673 00 41 - Fax: 673 42 92
AMOREBIETA (Vizcaya)

UNA PARTE DE LA HISTORIA DE AMOREBIETA

La «Coral» ha impulsado la mayoría de los grupos culturales y musicales de nuestro pueblo

En este primer número de la revista «HILERO» vamos a intentar recordar un poco la larga historia de la Sociedad Artístico Cultural ZORNOZA, popularmente, conocida como la «Coral», con el fin de que los lectores se hagan una idea de la importante aceptación de la SACZ, a través de los años, en el desarrollo de nuestro pueblo.

Nació en el año 1954 en los locales de la antigua escuela de Etxano, frente al Bar Obús (Txili), en Kaitana (¿dónde está Kaitana?), cedidos por el Ayuntamiento. Se nombró una primera Junta Directiva que empezó a dar los primeros pasos para desarrollar las inquietudes culturales de todos los componentes de la SACZ.

Se formaron tres grupos: Artístico, Cultural y Coral. La labor más importante del grupo Artístico era la representación de obras teatrales utilizando normalmente el salón parroquial, junto a la Iglesia, que contaba con un escenario digno para la época. Llegaron a representar diversas obras e incluso zarzuelas. La preparación de la zarzuela «EL CASERIO», de Guridi, estuvo muy avanzada pero no llegó a representarse. También se hacían salidas a otros pueblos para escenificar las obras.

El grupo Cultural estaba dedicado a la preparación de charlas, el mantenimiento de la biblioteca de la sociedad, concursos, certámenes culturales, etc. Pero la actividad más destacada de la SACZ ha sido siempre la Coral. Comenzó con voces mixtas y sus actuaciones se llevaban a cabo generalmente en el salón parroquial y en el kiosko del parque Zelaieta, a veces conjuntamente con la Banda Municipal de música.

Así fue creciendo la SACZ, tanto en actividades como en colaboradores, hasta iniciar una segunda etapa en un nuevo local en la calle Luis Urrengoetxea, en los bajos de donde hoy en día está ubicado el Batzoki. En esta etapa nació el grupo de txistularis, el de danzas y los ochotes (grupo coral de 8 voces masculinas) ZORNOZA Y KAITANA.

Todos estos grupos, dantzaris, txistularis y Coral ofrecían conciertos conjuntamente, llamando la atención de los vecinos de todas las localidades que visitaban, que se quedaban sorprendidos por la diversidad de espectáculos que ofrecían.

NUEVA ETAPA

La tercera y actual etapa comenzó con la compra del local que ahora ocupa la SACZ en la calle Juan Alzaga, número 4. Fue una decisión muy importante y una inversión fundamental por parte de los socios, gracias a quienes se llegó a lograr uno de los objetivos más importantes; disponer de un local propio.

En esta tercera etapa se dieron clases de solfeo, de euskera, etc. (totalmente gratuitas), y se consiguieron para sus archivos, mendiante certámenes y concursos a nivel provincial, unas importantes y valiosas colecciones como fotografías antiguas de Amorebieta, de caseríos del municipio, de iglesias y ermitas de Vizcaya, etc.

Hoy en día tenemos en nuestro pueblo una biblioteca municipal, sala de exposiciones, talleres de trabajo, grupo de danzas, txistularis, centros de enseñanza de euskera, otros grupos corales y musicales, etc. Creemos sinceramente que la SACZ ha sido la pionera de todos estos logros al jugar un papel importantísimo, a través de los años, en la formación de las bases para la consecución de los niveles actuales.

En este momento, la SACZ está formada por 230 socios que aportan una cantidad anual de 6.000 pesetas para poder desarrollar las actividades de cada ejercicio. En sus locales hay una biblioteca, una sala de esparcimiento (TV, juegos, etc.), un salón comedor para los pequeños ágapes y, lo más importante, una hermosa sala de ensayos para el grupo coral y los otros grupos, con piano, equipo de grabación, etc.

JOSE MARI GONZALEZ

Inmobiliaria

SAIN

C/ Cecilia Gallartzagoitia, 1 - bajo
Telfs.: (94) 673 43 58 - 673 40 84

No pierda su tiempo buscando lo que necesita, nosotros se lo encontraremos.....

¡CONSULTENOS!
Compra, venta, alquiler, traspaso de viviendas, locales comerciales, pabellones, negocios, terrenos, etc.....

– Viviendas a estrenar en IXER.
– Próxima construcción de 12 viviendas en «La Estación».

PISOS DE SEGUNDA MANO EN:

AMOREBIETA. Céntrico, cocina equipada, 90 m2., exterior, 9.000.000.
AMOREBIETA. 90 m2., soleado, ac/cc., garaje, 10.800.000
AMOREBIETA. Céntrico, soleado. 6.500.000.
AMOREBIETA. Céntrico, 100 m2., ideal para consulta profesional, 8.500.000.
AMOREBIETA. Exterior y soleado, 7.750.000.
AMOREBIETA. 80 m2. más sótano, 5.500.000.
AMOREBIETA. Varios más. CONSULTENOS.
USANSOLO. Cocina equipada, 85 m2., exterior, soleado, 9.000.000.
GALDACANO. A estrenar, varios.
YURRE. 90 m2., soleado, cocina equipada, garaje, 10.500.000.
YURRE. Amueblado, soleado, 8.000.000.
YURRE. Varios más. CONSULTENOS.
DIMA. Nueva construcción, 70 m2. y Dúplex 130 m2., con garaje.
Chalet en AMOREBIETA. 250 m2. construidos, 6.000 m2. terreno.
Chalet VALLE ARRATIA. 240 m2. construidos, 10.000 m2. terreno.

LOCALES COMERCIALES EN ALQUILER:

AMOREBIETA. Céntrico, mucho paso 130 m2.
AMOREBIETA. Céntrico, muy comercial, 150 m2. divisibles.
AMOREBIETA. 80 m2., divisible, zona comercial.
AMOREBIETA. Desde 40 hasta 300 m2., distintas zonas.
AMOREBIETA. «EL ALTO» Venta alquiler, distintos tamaños.
OFICINAS. Alquiler, preparadas, céntricas, distintos tamaños.

PLAZAS DE GARAJE:
Venta, alquiler, varios.

PABELLONES:
Alquiler y venta, distintos tamaños.

RURAL EN LEMONA:
Finca de 200.000 m2.

ZORNOTZA, MAS CERCA DEL CIELO

Cuando uno, servidor, que tiene en su «pedigree» montañero cotas «tan selectivas» como Belatxikieta, Bizkargi y Gorbea, alguna por encima de los mil, se encuentra sentado frente a Juanjo Murúa siente idéntica sensación a la padecida por «Txirlen» cuando compartió pista de baile con Sabonis en el Ku de Ibiza.

Juanjo Murúa Gorroño nació en nuestro pueblo el 5 de Abril de 1955. Es mecánico en Izar Tools Machine y como es la discrección vestida de alpinista, los pocos que le conocen, para identificarle ante terceros, le describen como «el hijo de Tere la del Cojo».

Pues sí, nuestro Juanjo va a intentar en las primeras semanas de Mayo llegar a la cumbre del Everest o Chomolungma de 8.848 metros, el monte más alto de la Tierra (incluso más que El Cabrero).

Integrado en una expedición gallega y escoltado por otro euskaldun, Jabi Iraola, va a afrontar lo que para un montañero raya en lo sagrado: pisar la cima del Everest o, lo que es lo mismo, casi charlar con San Pedro. Le preguntamos a Juanjo por el programa:

R: Salimos hacia el 3 de Marzo, el primer campamento base se situará hacia el 23 de ese mes y el ataque a la cumbre lo intentaremos en las dos primeras semanas de Mayo.

P. ¿Cuáles son las cimas logradas hasta la fecha?

R: He ascendido al Mckinley, Ausangate, Ilimani, Condoridi y Kongur (7000 mts.), amén de varias expediciones a Alpes;...

P. ¿Vas como hombre cumbre?

R: Bueno, el monte es el que hace la selección y nos pone a cada uno en su sitio pero, en principio, soy uno de los que va a estar preparado para el ataque final.

P. Juanjo ¿A qué tienes miedo?

R: Tengo un tremendo respeto a la altura y a la falta de oxígeno, a cruzar la mítica barrera de los 8.000 mts., con lo que ello implica.

P. ¿Qué sentirás si tocas cumbre?

R: El ser el segundo vasco en poner allí la ikurriña es el no va más, creo que no podré expresar lo que pueda sentir, algunos dicen que es como una medalla de oro olímpica pero para mi SERIA TODO.

P. La familia, teniendo en cuenta que llevas siete meses casado, ¿qué opina?

R: Miriam, mi mujer, ya lo tiene asumido, sabe que soy un caso perdido, en casa no hablamos del tema y lo que me da rabia es no poder transmitirle a mi ama la seguridad que yo tengo.

P. ¿Qué tal es Jabi Iraola, tu compañero euskaldun?

R: Jabi es un chaval fenomenal, nos aguantamos muy bien a pesar de que somos radicalmente diferentes. Yo lo definiría como «un motor diesel incombustible».
Los gallegos son gente muy maja y unos grandes montañeros, yo les asimilo a la Expedición TXIMIST.

P. ¿Qué pesas y cuál será tu peso en el ataque?

R: Ahora peso 85 Kgrs. y considero peso óptimo los 75 Kgrs. para intentar el ascenso definitivo, ya que por debajo de ese nivel notaré, casi seguro, debilidad.

P. ¿Cuánto pesa el equipo «de la hora de la verdad»?

R: Entre bombonas y el resto de elementos andará sobre los 30 Kgrs.

P. ¿Alguna dificultad que se pueda vislumbrar desde ya?

R: Si en la cumbre, en sus aledaños, encontramos nieve en polvo lo pasaremos crudo.

Ese fue el motivo por el que abandonaron los de Azpeitia ya que la nieve les cubría prácticamente la cintura.

P. Psíquicamente ¿còmo estás?

Juanjo Murua recorrerá un largo camino desde Amorebieta al Everest

R: La verdad es que la mente es vital y yo creo que la mente, cuando se presentan los apuros, reacciona fenomenal y nos hace solventar los peligros y avatares que surgen.

P. ¿Qué te parece como te está respondiendo el pueblo?

R: La verdad es que no me esperaba tanto apoyo. Sin pedirlo nosotros se está volcando la gente.

Quiero aprovechar este momento para dar las gracias a todos y, en especial, a Manu Guerrikabeitia e Imanol Amuriza que se están desviviendo.

Así terminábamos el encuentro con Juanjo que, efectivamente, como persona toca cumbre a diario y que, estamos convencidos, que a poco que la suerte le sople de cara pondrá la ikurriña y la bandera de Amorebieta en lo más alto del mundo. Nadie más indicado para coger el testigo, mejor el piolet, de aquel mítico Andrés Espinosa que en 1.930 ascendió en solitario al Kilimanjaro. Así quedarán ensamblados dos zornotzanos por ese vínculo indeleble que es el valor, situándose ambos, nunca mejor dicho, en LO MAS ALTO de la sencilla historia de nuestro querido pueblo, desde donde Andrés espera a Juanjo.

AIMA

MENDIZALEAK EVEREST-92
Cena de la cordada de apoyo a Juanjo Murua y Jabi Iraola.
Campamento base: Restaurante «PROPI»
Día: 21-2-92 Hora: 20,30 h.
Previamente charla coloquio.

construcciones
DUDEA S.A.
INSTALADOR
DISTRIBUIDOR DE:
recar
VENTANAS DE P.V.C.
C/ Gudari, 33 - Telf.: 673 40 58
Fax: 673 40 62
AMOREBIETA

AMEZTI
PUB
AMOREBIETA
Teléfono 673 00 18

ZORNOTZA ETA GERNIKA AURREZ AURRE

Egun ederra igaro zuten Euskal Telebista-ren eskutik

Urtarrilaren 22an, gure herriko 8 lagun goiz-goizetik altxatu ziren. Egun berezia zuten euren aurrean. Iñaki Perurena, Leizako harrijasotzaileak aurkezten duen «HERRIKO PLAZAN» izeneko programan parte hartzeko eguna alegia. Lehiaketa Gernikako mutilen aurka zen, eta gure auzokideak garaipena lortzeko itxaropenaz abiatu ziren Galdakaoko K 2000 estudioetara.

Urko Aurtenetxe, Unai Berrojalbiz, Joxe Mari Gonzalez, Iratxe Azkuna, Amaia Markos, Nagore Ordorika, Araitz Undabeitia eta Ibon Aldekoa izan ziren gure ordezkaritza osatu zutenak.

Galdakaoko estudioetara heldu zirenean urduritasuna azaltzen hasi zen, baina ez zuten umore ona galdu. Programaren ordezkariekin hitzegin ondoren, bertako jantokian bazkaldu zuten. Arropak jantzi eta gero, aurpegia «margotzera» joan ziren banan banan.

«VILLA FAROL»

Gernikakoek gure herriari buruzko txisteak egiten zituzten eta oso arro esaten zuten garaipena lortuko zutela, gure mutil eta nesken morala hautsi nahian. Baina hauek bazekiten horrelakoak entzun beharko zituztela. «Diabru» ezizenaz ezagutzen duzuen nire lagun minak esaten duenez, Gernikako herriari «Villa Foral» deitu ordez, «VILLA FAROL» deitu beharko genioke, eta ez zaio arrazoirik falta. Ez duzue uste?

Gure auzokideak Iñaki Perurenarekin

Gure auzokideek ez zieten kasu handirik egin, baina bazekiten lehiaketa galtzen bazutela Zornotzara buru makur itzuli beharko zutela. Gure mutil eta nesken trebetasunak bertan ikusteko asmoz, autobus betebete bat joan zen Galdakaora. Bertan esan zutenez, orain arte ikusi den pankartarik politena eraman zuten. «EUSKADIKO BIHOTZA, ZORNOTZA», lema idatzi zuen baten batek pankartan, eta seguru nago, gure herriari buruzko esaldirik onena dela.

Lehiaketan hasi baino lehen derrigorrezko froga teknikoak egin zituzten eta orduan konturatu ziren telebista munduko gezurrik handiena dela. Galdakaora joan aurretik, mila bider ikusi zuten Iñaki Perurenaren programa, baina ez zuten uste hain ezberdina zenik bertatik ikusita.

ORDUA HELDU ZENEAN

Joxe Mari Gonzalez eta Iratxe Azkuna bikoteak, Iñaki Perurenaren galderak erantzun zituzten, Amaia Markos-ek makailaoa prestatzen zuen bitartean. Geroxeago, Urko Aurtenetxe, 25 kiloko kantinak hartu eta atzera ta aurrera hasi zen. Araitz Undabeitia eta Unai Berrojalbiz trontxaz, Ibon Aldekoa harria jasotzen eta denok batera, sokatiran aritu ziren.

Jacinto Asteinza izan zen gure herriaren izenean aurkeztu zuten pertsona famatua. Jacintok, «veteranoen» mailan irabazitako Munduko kamiseta edo elastikoa eraman zuen, Zornotzan txirrindulari onak izan ditugula frogatzeko.

Unai Berrojalbiz-ek egin zuen froga berezia. Raphael abeslari famatuaren ahotsa imitatu zuen eta oso ondo egin zuela esan behar dugu.

Ezin dut kontatu neurketa nola bukatu zen, baina honen berri izan nahi baduzue piztu ETB-ko lehen katea hilaren 13an. Eta dagoeneko lehiaketa hauen emaitza dakizuenok gauza bera egin, behintzat barre batzuk egingo dituzue.

JABI ATUTXA AMEZUA

expert CORDEVI

M. BERRIO

Electro · TV · Video · Hifi y Relojería

San Miguel, 6 y 8
Teléfonos 673 00 79 - 673 25 09
48340 AMOREBIETA (Vizcaya)

Asador «IZAR-LOKA»

– Carnes y pescados a la brasa
– Cazuelas y tapas variadas

Txiki Otaegi, 12 - AMOREBIETA

PISOS VENTA:

AMOREBIETA. Se vende casa antigua para reformar, céntrica.

AMOREBIETA. Se vende piso de 80 m2, salón-comedor, 3 dormitorios, cocina, baño, camarote. 8.000.000 ptas.

AMOREBIETA. Pisos a estrenar, 3 y 4 dormitorios, desde 12.000.000 ptas. Entrar a vivir (Zubibitarte).

USANSOLO. Se vende piso 70 m2, salón, 3 dormitorios, cocina y baño. 7.700.000.

AREATZA (Villaro). Se vende piso de 68 m2, salón, cocina americana, 2 habitaciones, baño y trastero de 35 m2. 10.000.000.

LAS ARENAS. Se vende piso de 130 m2. a estrenar. Calle Mayor. Garaje doble y trastero, a/c y c/c. 30.000.000 ptas.

LAS ARENAS (Zugazarte). Se vende piso de 210 m2., salón, 4 dormitorios, 3 baños y cocina. Garaje particular de 50 m2.

ALGORTA (Satistegui). Se vende piso de 180 m2. útiles, salón-comedor, 5 dormitorios, 2 baños, cocina y office, a/c y c/c. Garaje de 45 m2.

BEDIA. Se vende piso 70 m2., sala, 3 habitaciones, cocina y baño. Semiamueblado. 8.000.000.

CASTRO URDIALES. Pisos y apartamentos próximos a la playa. Entrega en el 92. Desde 11.950.000.

RIOJA ALAVESA. Se vende casa de 95 m2., con 2.000 m2. de terreno con árboles frutales. 15.500.000 ptas.

PARQUE HARRISON ETXEA. Esta importante urbanización nos ha confiado la gestión en exclusiva de la venta de sus pisos, garajes, locales comerciales y oficinas.

SE VENDE PUESTO de 16 m2. en el mercado de Larraskitu (Bilbao) equipado con cámara frigorífica, mostrador frigorífico y balanza electrónica.

AMOREBIETA. Se vende piso de 86 m2., salón comedor, 3 dormitorios, 2 baños, cocina equipada, a/c y c/c. Garaje y trastero. 13.500.000 ptas.

AMOREBIETA. Se vende piso de 110 m2., salón, 4 dormitorios, cocina, baño y despensa. 10.000.000 ptas.

AMOREBIETA. Se vende piso de 90 m2., sala con balcón, 3 dormitorios, cocina, baño y camarote. 9.800.000 ptas.

AMOREBIETA. Piso céntrico, salón comedor, 3 dormitorios, cocina, baño y despensa. Amplia terraza con parte cubierta. 9.200.000 ptas.

AMOREBIETA. Se vende piso de 130 m2., hall muy amplio, salón con chimenea, 3 dormitorios, cocina comedor, baño, despensa y terraza de 15 m2. 9.300.000 ptas.

AMOREBIETA. Se vende piso de 100 m2., sala, 3 dormitorios, cocina, baño y aseo. Con amplio sótano. 5.500.000 ptas.

USANSOLO. Se vende piso de 70 m2., sala, 3 dormitorios, cocina, baño y camarote. Con mejoras. 8.750.000 ptas.

DURANGO. Piso de 100 m2., salón comedor, 4 dormitorios, cocina, baño y terraza de 25 m2. Totalmente exterior y reformado. 12.500.000 ptas.

YURRE. Se vende piso de 55 m2., sala, 3 dormitorios, cocina, baño y despensa. Todo exterior. 4.200.000 ptas.

BERMEO. Piso de 80 m2., salón, 3 dormitorios, 2 baños, cocina, a/c y c/c., garaje y trastero. 13.500.000 ptas.

BERMEO. Se vende piso de 90 m2., salón comedor, 3 dormitorios, cocina y baño. Con mejoras, amueblado. 10.000.000 ptas.

PISOS ALQUILER:

AMOREBIETA. Se alquila piso de 50 m2., amueblado. 30.000 ptas./mes

AMOREBIETA. Se alquila piso céntrico, 125 m2., apropiado para oficina ó similar.

AMOREBIETA. Se alquila piso de 134 m2., a estrenar, salón comedor, 4 dormitorios, 2 baños, cocina, ascensor y calefacción.

LONJAS:

AMOREBIETA. Se vende cafetería 82 m2. Muy buena situación.

AMOREBIETA. Lonjas en venta desde 60 hasta 114 m2.

AMOREBIETA. Lonjas en alquiler desde 25 hasta 140 m2.

YURRE. Lonja de 145 m2. Venta o alquiler.

SONDIKA. Lonja de 132 m2. y 6 m. de altura. Se vende. 150.000 pesetas/m2.

SOPELANA. Venta de lonja. 110 m. de planta y 90 m2. de entreplanta. Muy céntrica.

PABELLONES:

PABELLONES EN AMOREBIETA. Módulos desde 370 a 1.090 m2.

PABELLONES EN ABADIANO. Desde 320 a 780 m.

PABELLON EN AMOREBIETA. Alquiler 467 m2. y 5,30 de altura, con dos puertas de acceso de 5x5 m.

PABELLON EN BEDIA. 400 m2. cubiertos más 300 m2. descubiertos. 150.000 pesetas/m2.

VARIOS:

AMOREBIETA. Alquiler de oficinas, módulos desde 30 a 70 m2.

AMOREBIETA. Bar en alquiler, situación céntrica. 125.000 ptas./mes.

AMOREBIETA. Se alquilar bar de 66 m2., buena situación. 120.000 ptas./mes.

AG. INMOBILIARIA K. MINTEGUI

A.P.I. núm. 431

ASISTENCIA PERSONAL EN:

- **Gestiones de venta ó alquiler de pisos, lonjas, pabellones industriales, terrenos.**
- **Tasaciones, etc...**

Luis Urrengoetxea, 3 - Telf.: 630 82 30
AMOREBIETA

EDIFICIO **KAITANA**

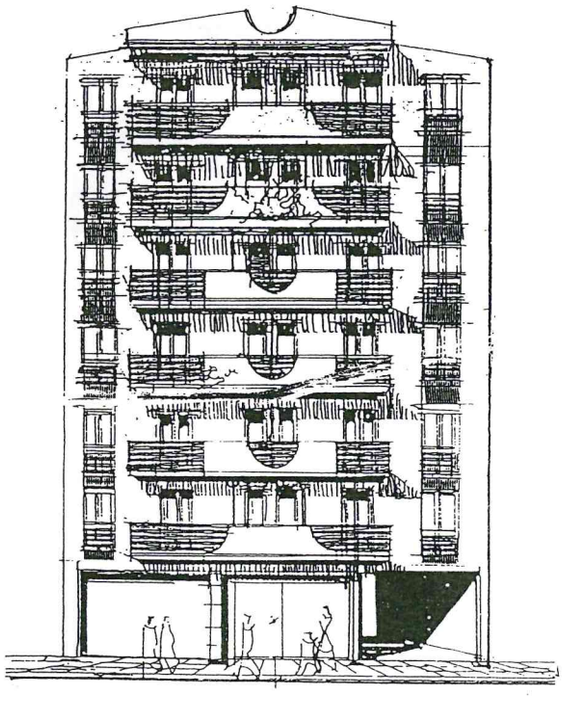

5 VIVIENDAS DE LUJO Y 14 APARTAMENTOS
LUGAR: ACTUAL APARCAMIENTO DE «EL COJO»

«MENDIKLETARIAK»

Organizamos excursiones en Mountain-Bike.
Disponemos de furgoneta para traslados.
¡Si te gusta la bici y el monte, ven con nosotros! ¡ANIMATE!
Telf.: 673 06 43.
Preguntar por Javier.

RITXI ARRIEN, el ex-jugador del Athletic de Bilbao, abrirá próximamente un GIMNASIO en la calle Carmen 31, de Amorebieta. El centro contará con unas modernas instalaciones en las que habrá pesas, squash, sauna, solarium, masajes, etc.
Si quieres poner tu cuerpo en forma visítanos. Expertos profesionales te asesorarán adecuadamente.

SE VENDE PISO - TELF.: 6732340

SE VENDE PISO - TELF.: 6734421-6733961

SE ALQUILA HABITACION PARA DOS PERSONAS EN PISO NUEVO. MUY SOLEADO Y CON MUCHA LUZ. LLAMAR A PARTIR DE LAS 8 PM. TELF.: 6732091.

VENDO PISO C. LANDETA N.º 1 - 3.º B TELF.: 6732240.

VENDO PISO - TELF.: 6734421-6733961

VENDO PISO - TELF.: 6732348.

EN AMOREBIETA, SE ALQUILAN HABITACIONES AMUEBLADAS. COCINA EQUIPADA, LAVADORA, SALON CON TV. TERE, TELF.: 6308459-6733794.

SE ALQUILA PISO, TODO EXTERIOR, CALEFACCION, 4 HABITACIONES. TELF.: 6734358.

SE DAN CLASES DE GUITARRA. TELF.: 6730155.

SE OFRECE CANGURO PARA TRABAJAR POR LAS TARDES. AZUCENA. TELF.: 4115568.

SE OFRECE CHICA PARA LIMPIAR BARES, PORTALES, BANCOS, ETC. M. JESUS. TELF.: 6731898.

PROFESORA DA CLASES DE E.G.B. TELF.: 6732069.

SE NECESITA PERSONA PARA CUIDAR NIÑOS Y HACER LOS TRABAJOS DE CASA. LLAMAR TELF. 6308386 A PARTIR DE LAS 6 PM.

SE OFRECE SEÑORA PARA LABORES DE CASA - TELF.: 6733192.

SE OFRECE CHICA PARA CUIDAR NIÑOS Y LABORES DE CASA. LLAMAR DE 6 A 8 AL TELF.: 6732935.

SE OFRECE SEÑORA PARA CUIDAR NIÑOS Y LABORES DE CASA. TELF.: 6734222.

SE DAN CLASES DE MATEMATICAS Y LENGUA E.G.B. - TELF.: 6730152.

«URGENTE». SE OFRECE CHOFER CON CARNET DE CAMION. - TELF.: 6730238.

SE HACEN TRABAJOS DE PINTURA- TELF.: 6308381.

NATIVO DA CLASES DE INGLES EN AMOREBIETA, GRUPOS REDUCIDOS E INDIVIDUALES - TELF.: 6730579 LLAMAR DE 1 A 3.

SE OFRECE CHICA PARA CUIDAR NIÑOS. LLAMAR MAÑANAS. TELF.: 6731119.

CHICA TRABAJARIA CUIDANDO NIÑOS Y HACIENDO LABORES DE CASA - TELF.: 6733189.

SE VENDE ASPIRADOR EN BUENAS CONDICIONES, 10.000 PTS. - TELF.: 6732377.

«HILERO»

LA REVISTA DEPORTIVA, CULTURAL Y SOCIAL DE AMOREBIETA

* **ANUNCIOS COMERCIALES:** Usted puede disponer de su propio espacio en esta revista para insertar su anuncio publicitario, con la seguridad de que llegará a todos los hogares de AMOREBIETA.

* **ANUNCIOS PARTICULARES:** Si usted es un particular y desea poner en conocimiento del pueblo de AMOREBIETA su oferta o demanda, de cualquier tipo, no tiene más que acudir a nosotros. Le publicaremos su mensaje GRATUITAMENTE.

* **SUGERENCIAS:** Si usted quiere hacer una sugerencia ó dar una idea para publicar un reportaje sobre algo o alguien, póngase en contacto con nosotros. Y si sabe de alguien que no recibe la revista «HILERO» en su domicilio avísenos. Lo solucionaremos para el próximo mes.

«HILERO»: APARTADO DE CORREOS 207
48340 AMOREBIETA
TELEFONO: 630 86 45

RESTAURANTE - JATETXEA

Izagirre

Tres comedores:
Comedor Privado para reuniones de Empresa, platos tradicionales y nueva cocina vasca

Menú especial:
2.000 pts. + I.V.A.

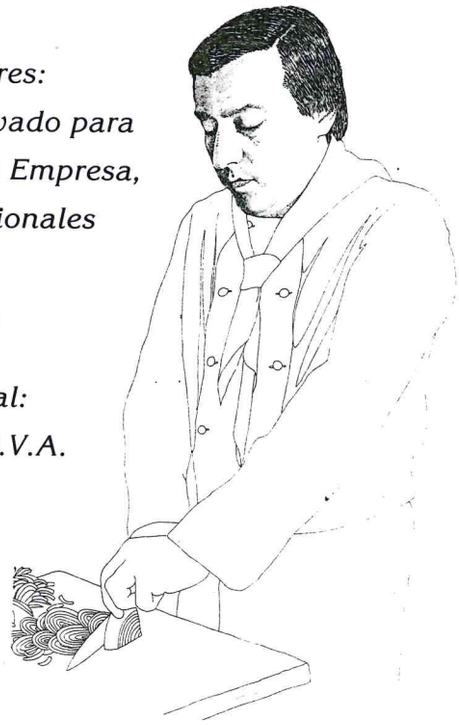

Teléfono 673 00 24

EUBA, 6 - AMOREBIETA

GALCA, s.a.

CONSTRUCCIONES
PROMOCIONES

Gudari, 7 - 1.º izda. izda. - Oficina: Telf.: 673 35 17
AMOREBIETA (Vizcaya)

Talleres L. ATUTXA

Especialistas en vehículos todo terreno. 4 x 4

Barrio Euba - Teléfono 673 03 49
AMOREBIETA (Vizcaya)

CINE ZORNOZA: UN AUDITORIO PARA AMOREBIETA

El Auditorio Municipal proyectado por el arquitecto VICENTE ENMANUEL, a partir de la remodelación del antiguo Cine Zornoza, tiene las siguientes características técnicas:

– Una capacidad para 380 butacas distribuidas en dos plantas y respetando la actual estructura. De ellas, 270 van en la platea o planta baja y 110 en el anfiteatro o planta alta.

– Un escenario con unas dimensiones máximas de 14 metros de ancho por 10'70 de fondo, capacitado para albergar cualquier tipo de espectáculo, desde pequeñas actuaciones hasta conciertos de orquestas sinfónicas o espectáculos de danza que requieran grandes dimensiones.

– Vestuarios y camerinos situados bajo el escenario y comunicados directamente con éste. Para estas dependencias se contempla una entrada directa por la Calle Gregorio Mendibil.

– Una sala de exposiciones en la planta alta que permitiría realizar exposiciones, de carácter reducido o medio, de pintura, cerámica, grabado, fotografía y otras disciplinas artísticas.

– Una cabina de proyección dotada con un proyector de 35 mm. y una pantalla que permitirán la emisión de películas, mejorando las prestaciones del actual Cine Municipal-Udal Zinema. La cabina va equipada con todos los elementos necesarios para el control del sistema de megafonía e iluminación de la sala, que estará climatizada.

Este proyecto es susceptible de modificación si así lo requiere la realidad cultural de Amorebieta. El número de plazas puede aumentarse hasta cerca de 500 butacas si se encuentra una buena ubicación para la sala de exposiciones en otro lugar.

SITUACION ACTUAL

El pleno del Ayuntamiento del 27 de Marzo de 1.991 aprobó, por unanimidad, la compra del viejo CINE ZORNOZA por una cantidad de 50 millones de pesetas, aportados íntegramente por la Diputación Foral de Bizkaia a través de su programa de ayuda a la creación de infraestructuras culturales en la provincia.

Posteriormente, la Comisión de Gobierno del 27 de Marzo de 1.991 acordó conceder la adjudicación del proyecto de remodelación del edificio, para destinarlo a AUDITORIO MUNICIPAL, al arquitecto bilbaíno VICENTE ENMANUEL.

En el pleno de la Corporación de fecha 30 de Octubre de 1.991 y tras el dictámen favorable de la Comisión de Urbanismo se acuerda por unanimidad, de todos los grupos políticos representados en el Ayuntamiento, el proyecto presentado.

Actualmente y tras la fase de exposición al público, después de la publicación en el Boletín Oficial de Bizkaia, el proyecto camina hacia su aprobación definitiva, calculándose el comienzo de las obras hacia el mes de Marzo. Estas obras se prolongarán, probablemente, a lo largo de todo el presente año antes de su definitiva puesta en funcionamiento.

Aldiak

CONCESIONARIO OFICIAL

ESTAMOS CERCA DE TI

AZKARLAN, S. L.

Servicio Oficial

C/ Izar, 17 - bajo
Teléfono 630 84 16
AMOREBIETA

HORARIO:

TALLER Y VENTAS: MAÑANA, 9 h. a 13 h.
TARDE, 15 h. a 19 h.

OK VEHICULOS DE OCASION

SU VEHICULO DE OCASION
PREPARADO PARA TODO

GME OPEL GM

PASTELERiAS
URRESTARAZU

Ahora nuestra nueva especialidad
Pruebe «EL PAN» compare

CAFETERIA - PANADERIA ARTESANA -
HELADOS DE LA CASA -
LUNCH A EMPRESAS Y MENUS -
FIESTAS INFANTILES, ETC.

SERVICIO ESMERADO

AMOREBIETA Telf.: 673 15 95	**GALDAKAO** Telf.: 456 20 00 456 20 34
BERMEO Telf.: 688 05 83	**CENTRO COMERCIAL BILBONDO** Telf.: 426 03 19

SISTEL
ELECTRONICA

SERVICIO TECNICO
TELEVISION
VIDEO
SONIDO

INSTALACIONES
MANTENIMIENTOS
ANTENAS COLECTIVAS Y PARABOLICAS
PORTEROS ELECTRONICOS
SISTEMAS SEGURIDAD
SONORIZACION. MEGAFONIA

Gudari, 10
Telf. 630 85 14 - 673 41 89*
48340 AMOREBIETA (Bizkaia)

Bizkai Kalea, 1 (Plza. Ayto.)
Telf. 457 07 81 - Fax: 457 07 81
48960 GALDAKAO (Bizkaia)

Gráficas AMOREBIETA